



BELOR

www.belor.be – info@belor.be

BELOR a.s.b.l.

Organisme de contrôle agréé et accrédité
Siège social : Rue de Fonteny, 20 – 1370 Jodoigne
Tél. : 010/45.41.06 - Fax. : 010/45.41.16



N° 355-INSP

RAPPORT N° 1056965

**RAPPORT DE CONTRÔLE D'UNE INSTALLATION ELECTRIQUE DOMESTIQUE
A BASSE ET A TRES BASSE TENSION**

Date du contrôle : 9/08/2024 Heure d'arrivée : 10h40 Heure de départ : 11h25 Rapportage bureau : 0h15	Rapport précédent : SGS N° B1990 Scellé Belor : Non placé	Compteur GRD : N°16475652 Code EAN : demandé mais non disponible	Index : 1386 kWh Index : 2252 kWh
--	--	---	--------------------------------------

Renseignements Belor Inspecteur : Navez Franc Appareil(s) de mesure(s) utilisé(s) :	GSM:0474/98.06.87 N° MME : 02	Ordre de service : N°40245 Procédures utilisées : PTE_300 / PGS_200 / PGM_200 / PGR_200 Schéma des liaisons à la terre : TT (Sous-section 3.2.2.3 du Livre 1)
--	---	---

Renseignements d'identification

Demandeur (gestionnaire), nom prénom et ©
Propriétaire, nom prénom / adresse et @ : Id.....
Installateur, nom prénom : le propriétaire / TVA : Néant /
GRD, nom de l'entreprise distributrice d'électricité : demandé mais non disponible

Adresse de l'installation électrique faisant l'objet de la visite : Avenue Prince Charles de Lorraine, 15 à 1420 Braine l'Alleud

- Unité d'habitation : Maison / Type de locaux : garage/ rez / étage(s) / grenier
 Parties communes d'un ensemble résidentiel Type de locaux : Néant
 Lieux et emplacements spéciaux (Chapitre 7 du Livre 1) : Salle de bain

Objet de la visite

- Visite de contrôle d'une installation électrique domestique (Livre 1 de l'A.R. du 8/09/2019)**
 Visite de contrôle d'une installation électrique domestique demandée dans le cadre d'une vente (Chapitre 6.5)

Description générale

Fondations du bâtiment Avant le 1/10/1981 / Type de prise de terre : Piquets
Installation électrique réalisée : avant/après le 1/10/1981 avant/après le 1/06/2020 après le 1/06/2023
Tension de service : Mono 230V 2 X 230V 3 X 230V 3 X 400V + N / Protection du GRD : 40A
Colonne d'alimentation du tableau principal : 3 x 10 mm² / Interrupteur différentiel général : 40A / 300mA / type : A
Nombre de tableaux : 2 / Nombre de différentiels en aval du différentiel général : Néant / Nombre de circuits terminaux : 10+1

CONCLUSION : Le présent rapport de contrôle correspond à l'état de l'installation électrique au moment de sa vérification et seules les parties visibles et accessibles de l'installation ont pu être vérifiées.

Installation électrique en infraction lors de la visite de contrôle :

L'installation électrique est non conforme aux prescriptions du Livre 1 (sous-section 9.1.3.2)
Les travaux nécessaires pour faire disparaître les infractions constatées au moment de la visite de contrôle périodique sont exécutés sans retard et toutes mesures adéquates sont prises pour qu'en cas de maintien en service des installations, lesdites infractions ne constituent pas un danger pour les personnes et les biens.

La vérification de la disparition des infractions sera constatée par BELOR

Le SPF Economie est informé dans un délai d'un an par Belor de l'existence d'infractions et au cas où il n'a pas été donné suite à la remise en ordre de l'installation.

Ce rapport annule et remplace le rapport précédent N° /

La prochaine visite de contrôle est à effectuer avant le : 9/08/2025 (section 6.5.2. du Livre 1)

Merci de prendre rendez-vous au 010/45.41.06 ou via info@belor.be pour une nouvelle visite de contrôle.

Signature de l'inspecteur

Nom de la personne présente sur place

Visa du GRD

**RAPPORT DE CONTRÔLE D'UNE INSTALLATION ELECTRIQUE DOMESTIQUE
 A BASSE ET A TRES BASSE TENSION**

CONTENU DE L'INSPECTION

Contrôles administratifs

Contrôle de l'exécution de l'installation électrique conformément aux schémas

Contrôles visuels

Contrôle de l'état (fixations, détérioration,...) du matériel électrique fixe
 Contrôle du repérage / identification des circuits / indication tension de service
 Contrôle de l'adéquation entre les protections et les sections des circuits
 Contrôle des mesures de protection contre les chocs électriques
 Contrôle des appareils électriques fixes ou à poste fixes
 Contrôle des appareils mobiles :

Contrôles par essais : Non contrôlé car installation hors tension

Contrôle du bouton test des différentiels

Contrôle des boucles de défauts et du raccordement correct des différentiels

Contrôles par mesures (hors tension)

Valeur de la résistance de dispersion de la prise de terre : **25,01 Ω**

Valeur du niveau d'isolement général (appareils sensibles débranchés) : **3,08 MΩ**

Contrôle de la continuité des connexions équipotentielles et des conducteurs PE :

CONFORME
 CONFORME
 INFRACTION

Bâtiment



Compteur



Tableau électrique principal



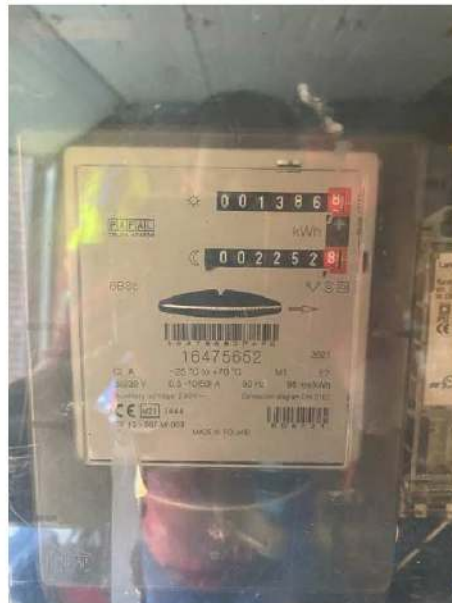

BELOR

www.belor.be – info@belor.be

BELOR a.s.b.l.

Organisme de contrôle agréé et accrédité

Siège social : Rue de Fonteny, 20 – 1370 Jodoigne

Tél. : 010/45.41.06 - Fax. : 010/45.41.16



N° 355-INSP

RAPPORT N° 1056965

RAPPORT DE CONTRÔLE D'UNE INSTALLATION ELECTRIQUE DOMESTIQUE A BASSE ET A TRES BASSE TENSION

OBSERVATIONS

- Appliques lumineuses non installés
- Locaux occupés et meublés

LIMITES DU CONTRÔLE

Les installations suivantes ne font pas partie du contrôle :

- Les installations de panneaux photovoltaïques
- Les installations de bornes de recharge pour les voitures électriques
- Les installations de central d'incendie
- Les installations des éclairages de sécurité (Blocs de secours)

REMARQUES

- La liste des infractions est non exhaustive car d'autres infractions risqueraient d'apparaître à l'examen des schémas électriques
- Cuisine : raccordements / branchements du four et des taques électriques non visibles.
- TD pas ouvert car des fusibles sont collés.
- Deux pièces sont en travaux.

DEROGATIONS APPLIQUABLES

- Néant
- Dispositions dérogatoires pour les parties existantes des installations électriques domestiques réalisées à partir du 1^{er} juin 2020 (Sous-section 6.5.8.1 du Livre 1)
- Dispositions dérogatoires pour les installations électriques domestiques existantes (Section 8.2.2. du Livre 1) : Installations électriques domestiques ancien RGIE (après 1981 et avant le 1/06/2020)
- Dispositions dérogatoires pour les installations électriques domestiques existantes (Section 8.2.1. du Livre 1) : Anciennes installations électriques domestiques (avant le 1/10/1981)

INFRACTIONS

- Voir ci-dessous NEANT

DOSSIER DE L'INSTALLATION ELECTRIQUE

101 : Dossier électrique absent, il y a lieu d'établir les schémas unifilaires et de position conformément aux prescriptions du Livre 1 (sous-section 3.1.2.2 et 3.1.2.3)

I PRISE DE TERRE, CONDUCTEURS DE PROTECTION ET LIAISONS EQUIPOTENTIELLES

PRISE DE TERRE

1011 : Pour permettre la mesure de la résistance de dispersion de la prise de terre, il est indispensable de prévoir un dispositif de coupure (sectionneur de terre) qui est démontable seulement à l'aide d'un outil (sous-section 5.4.3.5).

LIAISONS EQUIPOTENTIELLES

1301 : Liaisons équipotentielle principales à réaliser (sous-section 5.4.4.1)

MACHINES ET APPAREILS ELECTRIQUES

1405 : Les prises de courant munis d'un contact de terre doivent être reliées au conducteur de protection de la canalisation électrique s'il existe et dans le cas contraire il y a lieu de remplacer les prises de courant par des prises de courant sans contact de terre

II TABLEAUX ELECTRIQUES

2001 : Les tableaux électriques doivent être installés conformément aux prescriptions réglementaires du Livre 1 (risques de contacts directs) et selon les règles de l'art (Sous-section 1.4.1.2)

2005 : La tension d'alimentation doit être indiquée clairement de manière apparente sur chaque tableau de répartition et de manœuvre (sous-section 3.1.3.3).

2006 : Pictogramme d'avertissement contre les dangers électriques à placer



RAPPORT DE CONTRÔLE D'UNE INSTALLATION ELECTRIQUE DOMESTIQUE A BASSE ET A TRES BASSE TENSION

- 2013** : Risque de contacts directs avec des pièces nues sous tension : replacer la porte et/ou l'écran de protection du tableau
2014 : Risque de contacts directs avec des pièces nues sous tension : obturer les ouvertures non utilisées du tableau ou du coffret
2015 : Il y a lieu de resserrer les connexions/raccordements dans le (s) tableau(x) électrique(s)

REPERAGE DES CIRCUITS

2103 : Tous les appareils de coupure et les dispositifs de protection des circuits principaux doivent être repérés de manière claire et visible par un affichage individuel qui permet l'identification des circuits

DIFFERENTIELS

2209 : Un différentiel de 30mA MAX doit être placé à l'origine des installations de salles de bains, salle de douches et des lessiveuses, séchoirs et lave-vaisselle

2213 : Les circuits de prises sans terre doivent être protégés par un différentiel de 30mA MAX.

DISJONCTEURS/FUSIBLES

2303 : Les coupe-circuit à fusibles et les petits disjoncteurs à broches et du type D doivent être, par construction, tels que le remplacement d'un élément ne puisse pas se faire au moyen d'un élément dont le courant nominal est plus élevé que celui qui est prévu pour protéger la canalisation électrique (sous-section 5.3.5.5)

2310 : Les disjoncteurs et fusibles sans marquages doivent être remplacés (sous-section 5.3.5.5.e)

2311 : Disjoncteurs non démontables car les broches sont collées dans les alvéoles des embases : y remédier

IV INSTALLATION ELECTRIQUE A BASSE TENSION

4001 : Les installations électriques doivent être exécutées conformément aux prescriptions réglementaires du Livre 1 et selon les règles de l'art (sous-section 1.4.1.2)

TYPES DE LIEUX

4102 : Dans les lieux ordinaires en basse tension, la protection contre les chocs électriques par contacts directs doit être assurée : soit au moyen d'enveloppes (4.2.2.1.b.) ; soit par isolation (4.2.2.1.c.) et le degré de protection doit être au moins égal à IPXX-B.

4104 : Dans les lieux ordinaires accessibles au public, le degré de protection des enveloppes doit être au moins égal à IPXX-D (sous-section 4.2.2.3).

CIRCUITS

4209 : La pose apparente est interdite pour les VOB et l'encastrement dans les murs sans tube est interdit pour les VOB et le VGVB

4210 : Il y a lieu de supprimer les canalisations électriques hors d'usage

4211 : Les conducteurs non utilisés sont à éliminer ou à isoler à leurs extrémités

4218 : La pose des canalisations doit être faite de manière à leur maintenir une résistance mécanique suffisante, à placer sous gaine

VI LIEUX PARTICULIERS

Protection des installations dans les salles de bains et douches, ainsi que des lessiveuses, séchoirs et lave-vaisselles

6005 : Salle de bains : le matériel électrique installé dans le volume 1 est limité au matériel électrique alimenté en TBTS et les appareils de production d'eau chaude sanitaire à poste fixe alimentés en BT avec un IPX4 (sous-section 7.1.5.3)

VII CHOIX ET MISE EN ŒUVRE DU MATERIEL

7001 : Les installations électriques doivent être réalisées avec du matériel électrique sûr (Sous-section 1.4.1.2)

7003 : Le matériel électrique doit avoir un degré de protection au moins égale à IP2X-B

7011 : Interrupteur(s) et/ou prise(s) de courant à refixer dans leur(s) blochet(s)

7015 : Il y a lieu d'améliorer l'introduction des câbles électriques dans le matériel en plaçant des presses étoupes

X AUTRES INFRACTIONS

10001 : Les prises de courants doivent comporter des protections enfants.

10002 : Le différentiel en tête d'installation doit être scellable.



RAPPORT DE CONTRÔLE D'UNE INSTALLATION ELECTRIQUE DOMESTIQUE A BASSE ET A TRES BASSE TENSION

GENERALITES

Une copie électronique de ce rapport est conservée au moins pendant cinq ans par l'organisme agréé ayant effectué ledit contrôle de conformité. En outre cette copie est accompagnée des schémas unifilaires et des plans de position de l'installation électrique.

En signant l'ordre de service le propriétaire ou son mandataire certifie que tous les appareils informatiques et électroniques ont été déconnectés avant notre visite de contrôle. Belor ne peut pas être mise en cause en cas de défectuosité d'un appareil.

Le rapport de contrôle a pour but d'être également transféré à votre Notaire ou à votre nouvel acquéreur de l'immeuble

OBLIGATIONS

Rappel des prescriptions réglementaires suivantes :

- a) l'obligation de conserver le procès-verbal de visite de contrôle dans le dossier de l'installation électrique ;
- b) l'obligation de renseigner dans le dossier toute modification intervenue dans l'installation électrique ;
- c) l'obligation d'aviser immédiatement le Service Public Fédéral ayant l'Energie dans ses attributions, de tout accident survenu aux personnes et dû, directement ou indirectement, à la présence d'électricité.
- d) **l'obligation lorsque des infractions ont été constatées lors de la visite de contrôle, de faire effectuer une nouvelle visite de contrôle par le même organisme agréé afin de vérifier la disparition des infractions au terme du délai de un an. Dans le cas où, lors de cette seconde visite, des infractions subsistent, l'organisme agréé se doit d'envoyer une copie du rapport de visite de contrôle à la Direction générale de l'Energie préposée à la haute surveillance des installations électriques domestiques.**

CONSIGNES DE SECURITE

Les dispositifs de protection à courant différentiel-résiduel :

- a) Essai du dispositif de protection, lorsque de façon périodique, par exemple mensuellement, le dispositif de protection doit être essayé selon les instructions du constructeur, la vérification doit assurer que la coupure d'alimentation du courant est effectuée.
- b) Il est interdit de compromettre la sécurité qu'offre un dispositif de protection à courant différentiel-résiduel, notamment en pontant ce dispositif par une liaison entre ses bornes d'entrée et ses bornes de sorties.
- c) Veuillez toujours travailler hors tension en coupant l'interrupteur général / différentiel en tête de l'installation.

INTERDICTIONS

Il est interdit :

- a) de supprimer, d'altérer ou de détruire la protection contre les chocs électriques par contacts directs ou par contacts indirects ;
- b) de toucher sans nécessité les parties actives sous tension du matériel électrique ;
- c) de supprimer, d'altérer ou de détruire tout système de protection de l'installation électrique.

Il est interdit de modifier le contenu de ce rapport et ce rapport ne peut être reproduit que dans son intégralité.

ASSURANCE QUALITE BELOR

- a) L'inspecteur qualifié Q300 est autorisé à signer ce rapport en l'absence de l'Expert Technique
- b) Réclamation : insatisfaction relative aux activités de Belor pour vos réclamations merci d'envoyer un mail à info@belor.be
- c) Appel : demande de reconsidérer la décision du rapport pour vos appels merci d'envoyer un mail à info@belor.be
- d) Impartialité (Doc_QA111): En signant ce rapport l'inspecteur s'engage personnellement à être impartiale et à préserver la confidentialité de toutes les informations obtenues ou générées au cours de l'inspection.
- e) Le rapport officiel est archivé chez Belor en format pdf avec balises
- f) RGPD : L'usage des renseignements d'identification font partie des données à caractère personnel. Il est interdit, par quelque moyen que ce soit, d'utiliser, de communiquer ou de transférer ses informations ainsi que le contenu de ce rapport à des tiers ou de le placer sur le WEB (RGPD : RÈGLEMENT (UE) 2016/679 DU PARLEMENT EUROPÉEN ET DU CONSEIL du 27 avril 2016 relatif à la protection des personnes physiques à l'égard du traitement des données à caractère personnel et à la libre circulation de ces données

REGLES CONCERNANT LES MODALITES DE REFERENCE A L'ACCREDITATION BELAC (BELAC 2-001, §4.2)

L'utilisation du symbole BELAC ainsi que la référence à notre accréditation n'est pas autorisée.