

KEURINGSVERSLAG VAN ELEKTRISCHE INSTALLATIES OP LAAGSPANNING EN OP ZEER LAGE SPANNING (BOEK 1 – KB 8/09/2019) – ALGEMENE DIRECTIE ENERGIE - HUISHOUDELIJKE INSTALLATIE

Basis van het onderzoek: Controlebezoek van een oude huishoudelijke elektrische installatie van een wooneenheid bij verkoop volgens boek 1: Deel 8 hoofdst. 8.4. afd. 8.4.2

Bijkomende / afwijkende beschikking: Bestaande gedeelten van oude huishoudelijke elektrische installaties (Deel 8 hoofdstuk 8.2 afd. 8.2.1) en Bestaande gedeelten van huishoudelijke elektrische installaties uitgevoerd vanaf 1 juni 2020 (Deel 6 hoofdstuk 6.5 afd. 6.5.8.1)

Ref:	Dossiernr: C+37259	Aanvrager: Claerhout & Claeys geassocieerde notarissen
Datum: 28/08/2023	Verslagnr: KV17156-VDA	Inspecteur: Victor Daemers
Installatie Huishoudelijke installatie Markiesstraat 34 9070 Destelbergen	Eigenaar en/of beheerder Claerhout & Claeys geassocieerde notarissen Hoogstraat 24 9000 Gent Tel:	Verantwoordelijke werken Onbekend
Bouwjaar van de initiele installatie (*) :	Vóór 1981	

(*) Volgens verklaring van de klant

De installatie voldoet NIET.

Een nieuw controlebezoek moet worden uitgevoerd, door een erkend organisme, om na te gaan of na de afloop van de termijn van 18 maanden, te rekenen vanaf de datum van de akte van verkoop, de inbreuken verdwenen zijn.

Algemene gegevens elektrische installatie

Gegevens verdeler

EAN: niet meegedeeld
kWh meter nr.: 40083330

Bescherming aansluiting: 20 A
Meterstand dag: 16205 kWh

Budgetmeter
Meterstand nacht: 0 kWh

Gegevens installatie

Ontworpen voor: 230V
Max nominale stroom: 20 A

Voedingsleiding hoofdbord: 2 x 4 mm²
Type voedingsleiding: VOB

Type aardelektrode: geen gevonden

Beschrijving installatie

Algemene differentieelstroominrichting: Niet aanwezig
Aantal schakelborden: 1

Aantal eindstroombanen: 3

Schakelbord 1: Inkom

1 x 16A - 2P - C
2 x 10A - 2P - C



Kea Keuringen en Energie Advies vzw

Erkend keuringsorganisme MB 5 nov. 2010

Renaat de Rudderstraat 48a
9850 Landegem
BTW BE0821 773 706

TEL/FAX: 09 282 58 88
info@keakeuringen.be
www.keakeuringen.be



Controles

- | | | | |
|---|---|---|--|
| <input checked="" type="checkbox"/> Rechtstreekse aanraking | <input checked="" type="checkbox"/> Onrechtstreekse aanraking | <input checked="" type="checkbox"/> Montage | <input checked="" type="checkbox"/> Toestellen |
| <input checked="" type="checkbox"/> Materieel | <input checked="" type="checkbox"/> I>/doorsnede | <input type="checkbox"/> Schemas | <input type="checkbox"/> Controle foutlus |
| <input checked="" type="checkbox"/> Aardingscontinuïteit | <input type="checkbox"/> Test DSI | <input type="checkbox"/> Differentieelstroomrichting: kan niet verzegeld worden | |

Metingen

- | | |
|---|---|
| <input checked="" type="checkbox"/> Aardingsweerstand: n.v.t. | <input checked="" type="checkbox"/> Algemeen isolatieniveau: n.v.t. |
|---|---|

Inbreuken

Inbreuken bestaande installatie

- A001: Eendraadsschema's, of indien nodig meerdraadsschema's, van de installatie zijn te voorzien. (3.1.2.1., 9.1.1, 9.1.2.)
- A002: Situatieplannen van de installatie zijn te voorzien. (3.1.2.1)
- A006: Zie opmerkingen.
- B026: De wasmachine, de afwasmachine, de droogkast moeten afzonderlijk gevoed worden door een exclusief toegekende stroombaan. De doorsnede van de elektrische leidingen bestemd voor de voeding van deze elektrische toestellen of machines wordt in functie van het vermogen van deze elektrische toestellen of machines gekozen. (5.2.1.2)
- B027: Het elektrisch fornuis, de elektrische kookplaat en de elektrische oven moeten afzonderlijk worden gevoed door een exclusief toegekende stroombaan. De doorsnede van de elektrische leidingen bestemd voor de voeding van deze elektrische toestellen of machines wordt in functie van het vermogen van deze elektrische toestellen of machines gekozen. (5.2.1.2)
- B034: Het gebruik van contactdozen zonder kinderbeveiliging is niet toegestaan. (4.2.2.3/5.3.5.2)
- C002: De aansluitingen van de hoofdequipotentiaalverbindingen (water-, gasleiding, vertrek- en/of terugvoerleidingen van verwarming) dienen geïnstalleerd of vervolledigd te worden. (4.2.3.2)
- D002: Een aarding verwezenlijken overeenkomstig de voorschriften. (5.4.2.1)
- D010: Een demonteerbaar aansluitstuk (aardingsonderbreker) moet steeds gemakkelijk toegankelijk zijn. (5.4.2.1)
- D011: Geen mogelijkheid tot meten van de aardingsweerstand. (5.4.2.1.c.2)
- E003: Geen mogelijkheid tot meten van de isolatieweerstand. (5.1.5.2)
- F001: Een verzegelbare algemene differentieelstroominrichting dient geplaatst te worden aan het begin van de installatie. (5.3.5.3)
- F002: Een differentieelstroominrichting met een aanspreekstroom van ten hoogste 300 mA, ten minste type A, en een nominale stroomsterkte (In) van minstens 40 A moet in het begin van de installatie aangebracht worden. (4.2.4.3.b/5.3.5.3.a)
- F004: Onmiddellijk stroomafwaarts van de hoofd-differentieelstroombeschermingsinrichting, moet een afzonderlijke differentieelstroombeschermingsinrichting met een aanspreekstroom van ten hoogste 30 mA aangebracht worden voor de bescherming van installaties in badkamers en stortbadzalen, alsook van wasmachines, droogkasten en afwasmachines en gelijkaardige toestellen. (4.2.4.3.b/6.5.8.1.1)
- G001: De beschermingsgeleider (PE) over de hele installatie verdelen. (5.4.3.6)
- G004: Contactdo(o)s(zen): de aardingspen dient aangesloten te worden op de aarding van de installatie. (4.2.3.2)
- H012: Kabels van het type VTLmb, LMVVR, COAX, VVT en kabels van het type H05VVF en H07RN-F, gebruikt als geleiders, zijn verboden en dienen vervangen te worden door kabels van het type XVB. (5.2.1.2)
- I001: Schakelaars, contactdoos of aftakdoos herschikken en/of opnieuw bevestigen.
- I006: Contactdozen, conform de normen NBN C 61-112-1:2017, NBN C 61-112-2:1990 en NBN C 61-112-3:1991, met kinderbeveiliging en aardingscontact plaatsen. (5.3.5.2)
- J004: Toestellen zonder bodem moeten bevestigd worden op aangepaste montageplaten (schakelaar, contactdoos, verlichtingstoestel,...). (4.3.3.5)

Opmerkingen

- W001 - De nominale spanning dient duidelijk vermeld te worden op een oordeelkundig gekozen plaats.
- W002 - Pictogram "levensgevaar" dient op degelijke wijze aangebracht te worden.
- W003 - Keukentoestellen en/of badkamerverlichting is/zijn nog niet geplaatst, deze dient/dienen te worden geïnstalleerd volgens het AREI en de voorschriften van de fabrikant.
- De badkamerverlichting dient de juiste IP graad te hebben en buiten volume 1 geplaatst te worden.
- W009 - Dit verslag dient toegevoegd te worden aan het elektrisch dossier van de bestaande installatie!
- W021 - Verslag opgesteld in het kader van verkoop wegens ontbreken van een geldig keuringsverslag.

W022 - Het kan zijn dat er na het voorleggen van vereiste schema's er nog bijkomende inbreuken worden vastgesteld.

W023 - De wasmachine, de afwasmachine, de droogkast en/of de elektrische oven en/of grootverbruikers in het algemeen, mogen enkel geplaatst worden als deze gevoed worden via een exclusief toegekende stroombaan voor het respectievelijke toestel.

Schema's volgens nota 70 FOD Economie

Controle enkel uitgevoerd op de zichtbaar en bereikbare delen.

De klant/vertegenwoordiger verklaart dat de installatie na keuring opnieuw functioneel is.

KEW 8262417: 0

Besluit

De installatie voldoet NIET.

Een nieuw controlebezoek moet worden uitgevoerd, door een erkend organisme, om na te gaan of na de afloop van de termijn van 18 maanden, te rekenen vanaf de datum van de akte van verkoop, de inbreuken verdwenen zijn.

Stappenplan voor een installatie die niet conform is

Stap 1	Stap 2	Stap 3	Stap 4
Dit verslag geeft de status van de elektrische installatie, zodat de koper van de installatie geïnformeerd is betreffende de te nemen maatregelen.	De koper heeft 18 maanden tijd na aktedatum om de vermelde inbreuken op te lossen. Als alle inbreuken zijn verholpen neem terug contact op met KEA of met uw keurder van KEA en maak een nieuwe afspraak, zo kunnen wij uw dossier opvolgen en vervolledigen.	De herkeuring moet uitgevoerd worden voor 18 maanden na aktedatum, bij KEA wordt volgende datum indicatief geregistreerd: 28/02/2025	KEA staat tot uw dienst voor alle noodzakelijke keuringen en staat u bij als er iets niet duidelijk is.

Bijlagen

1. Schema volgens nota 70 van FOD economie



KEA
Digitaal ondertekend
28/08/2023
Victor Daemers

MARKIESSTRAAT 34, 9040 PESTERBERGEM

CLV

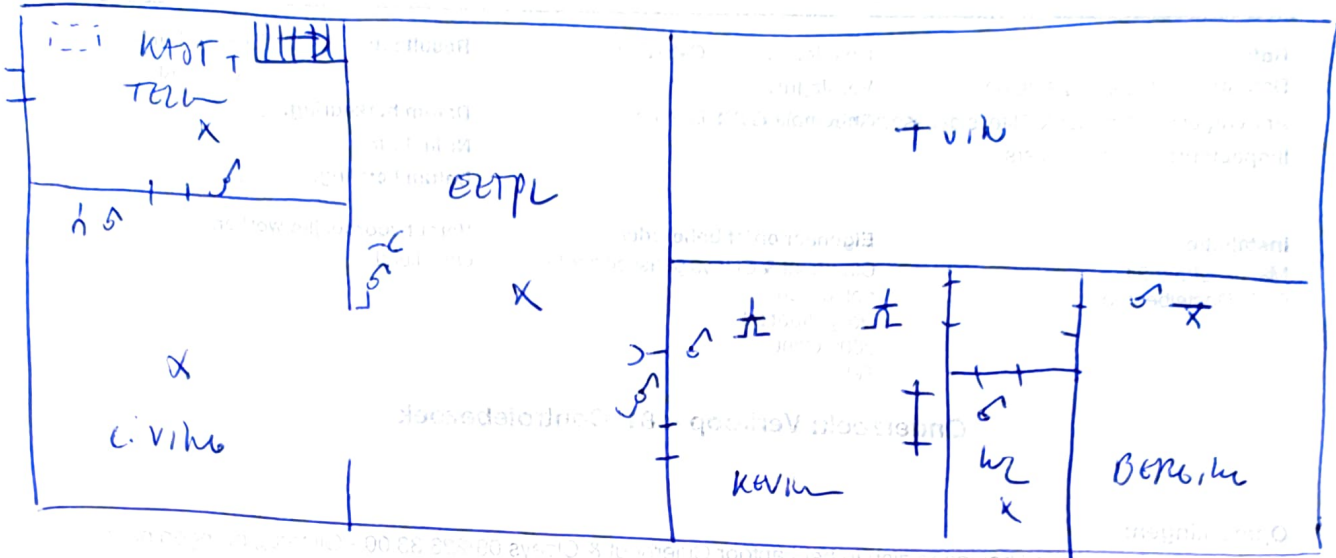

12

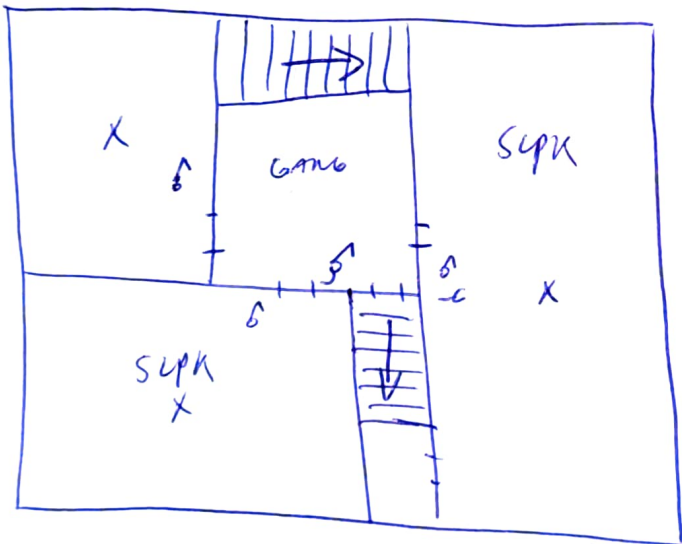

Kea Keuringen en Energie Advies vzw
 Renaat de Rudderstraat 43a - 9350 Landegem
 tel/max 09 262 58 88 - gsm 047472 43 51
 www.keakeuringen.be - info@keakeuringen.be
 BTW BE0321 773 706

[Handwritten signature]
 28/08/23