



Installations électriques à basse tension et à très basse tension (Livre 1 AR 8/9/2019) - Direction générale de l'énergie

📍 Lieu du contrôle: Rue renory 266 4031 Angleur Belgique

📄 Type de contrôle:

📅 Date du contrôle:
05/09/2024

📅 Prochaine visite avant le:

👤 Agent-visiteur:
Ludovic Morelli

CONCLUSION : NON CONFORME

Identification des tiers

Donneur d'ordre	
Nom	
Adresse	
Propriétaire, exploitant ou gestionnaire	
Nom	Rue renory 266
Adresse	Rue renory 266 4031 Angleur Belgique
Installateur	
Nom	
TVA	

Identification de l'installation électrique

Adresse	Rue renory 266 4031 Angleur Belgique
Code EAN	N-C
Numéro de compteur	1SAG1100376915
GRD	Résa
Type de locaux	Maison

Atlas contrôle ASBL

Organisme de contrôle agréé

Siège d'exploitation: Luchthavenlaan 25A/6 1800 Vilvoorde

Tel: +32 2 226 64 04 | Mail: office@atlascontrole.be

TVA BE0732536476 | RPM Bruxelles



Base(s) Règlementaires



663 - INSP

RGIE. Règlement général des installations électriques

Type de contrôle	
Mise en oeuvre de l'installation	après 81

Description de l'installation électrique et du raccordement

GRD	Résa
Numéro de compteur	1SAG1100376915
Code EAN	N-C
Liaison compteur-tableau	VFVB 4X10
Tension de service	2 x 230 V
Protection générale	40 A 2P
Nombre de tableaux	1
Différentiel de tête	300mA - 63A - type A
Prise de terre	Autre
Résistance de terre (Ω)	100
Description de l'installation	1 Diff 300mA 63A 2P 5 Disj 20A 2P 1 Diff 30mA 63A 2P 8 Disj 16A 2P



Contrôles et essai

Testeur d'installation: TI-001/34900606

Schémas/plans	NOK
Liaisons équipotentielles	NOK
Test BP du DDR	NOK
ΔI_n	NOK
Contrôle de l'état	NOK
Résistance de terre (Ω)	100
Isolement ($M\Omega$)	58,2
Matériel fixe	NOK
Protection contre les contacts directs	NOK
Protection contre les contacts indirects	NOK
Protection contre les surintensités	NOK

Schémas, plans et documents de l'installation

Schémas/plans	NOK
---------------	-----



Infractions

Catégorie	Libellé	Paragraphe
B. Prise de terre		
	La valeur de la résistance de dispersion de la prise de terre doit être de maximum 30 Ohms	L1: 4.2.4.3.
	Mise à la terre réalisée au moyen des canalisations d'eau et/ou de gaz. Réaliser une prise de terre conforme aux prescriptions.	L1: 4.2.3.; 5.4.2.; 5.4.3.; L3: 4.2.3.; 4.2.5.2.
	Le dispositif de coupure (barrette de sectionnement) doit être placé dans un endroit aisément accessible.	L1: 5.1.5.; 4.2.3.3.; 5.4.2.1.; L3: 5.1.5.
C. Liaisons équipotentielles		
	Adapter la section des liaisons équipotentielles principales.	L1: 5.4.4.1.; L3: 5.4.4.1.
	Assurer la continuité de la liaison équipotentielle.	L1: 5.4.4.; L3: 5.4.4.
E. Schémas		
	Prévoir le(s) schéma(s) unifilaire(s) de l'installation.	L1: 3.1.2.; 9.1.1; 9.1.2
	Prévoir le(s) schéma(s) de position de l'installation.	L1: 9.1.2.
F. Tableau électrique		
	La tension nominale doit être affichée de manière apparente en un endroit judicieusement choisi.	
	Le pictogramme "danger électrique" doit être apposé de façon durable sur le tableau.	
G. Conducteur de protection		
	Prise(s) : le contact de terre est à relier à la terre de l'installation.	L1: 5.3.5.2.
H. Code couleurs et canalisations		
	Placer sous tubes ou goulottes adéquats les conducteurs de type VOB.	L1: 5.2.9.3.; L3: 5.2.10.4.
I. Appareillage		
	Les interrupteurs et socles de prises à encastrer dans les parois, doivent être logés dans des boîtes appropriées.	L1: 5.3.5.2.; 5.3.5.4.; L3: 5.3.5.2.; 5.3.5.4.

Remarques

Libellé	Référence
Ce contrôle ne comprend que les parties visibles et normalement accessible de l'installation. Sauf mention contraire, les appareils et équipements raccordés à l'installation fixe ne font pas partie du contrôle.	RDE4
Ce contrôle ne comprend que ces parties de l'installation électrique comme indiquées sur les parties correspondantes (et signées) des schémas.	RDE5



Libellé	Référence
Le contrôle effectué est un contrôle instantané basé sur le moment de passage. Ce rapport est uniquement le reflet de l'installation électrique au moment du contrôle.	RDE6
Il n'est pas exclu que des infractions supplémentaires soient identifiées lors de la présentation des schémas.	RDE12



Conclusion du contrôle

L'installation électrique n'est pas conforme aux prescriptions du Livre 1 du RGIE (Arrêté royal du 8/09/2019 : C-2020/30795 + C-2020/30794) concernant les installations électriques à basse et à très basse tension.

Le contrôle réalisé par Atlas Contrôle a porté sur les parties visibles de l'installation normalement accessibles.

Devoirs du propriétaire, gestionnaire ou locataire de l'installation

L'obligation de conserver le rapport de visite de contrôle dans le dossier de l'installation électrique.

L'obligation de renseigner dans le dossier toute modification intervenue dans l'installation électrique.

L'obligation d'aviser immédiatement le fonctionnaire préposé à la surveillance du Service public fédéral ayant l'énergie dans ses attributions, de tout accident survenu aux personnes et dû directement ou indirectement, à la présence d'installations électriques.



Annexes

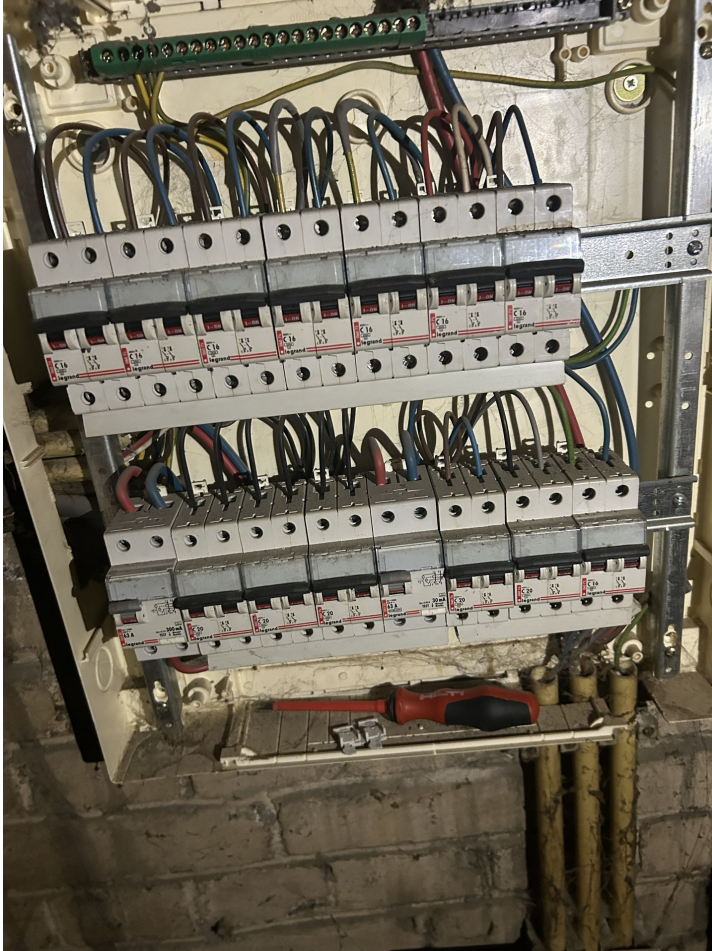

Tableau 1

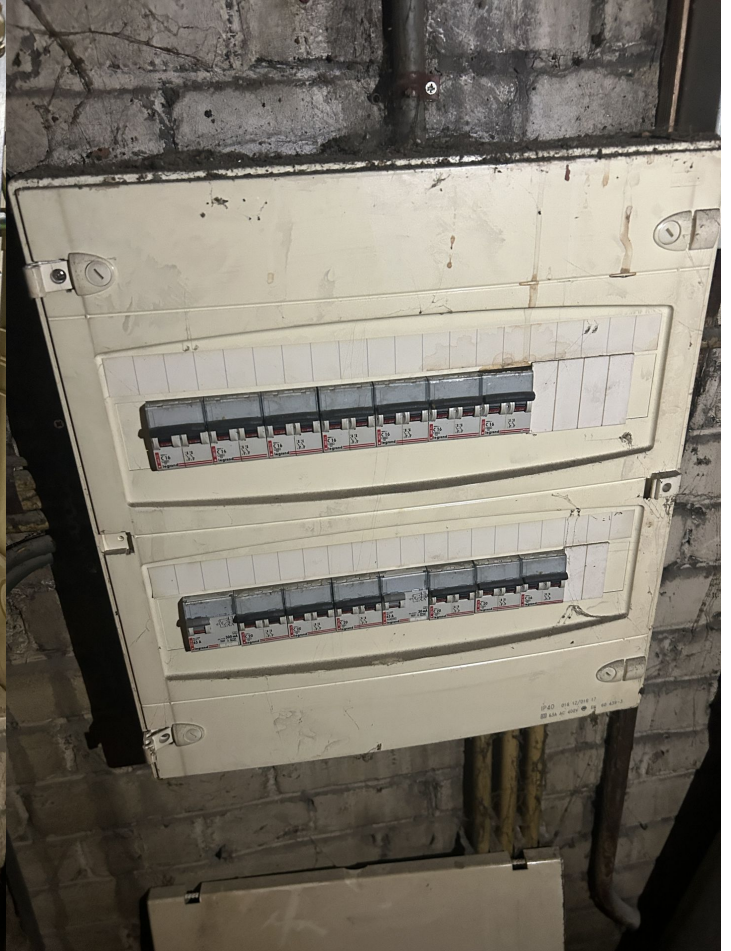

Tableau 2