

GEHECHT AAN AKTE NR. 179 VAN 26/03/24
VERDEELINGSPLANNEN
VERDEELINGSPLANNEN
VERDEELINGSPLANNEN
SMEETS / VERDONCK TE MAASMECHELEN

PROVINCIE LIMBURG

ARRONDISSEMENT TONGEREN

GEMEENTE MAASMECHELEN

VERDELINGSPLAN

Kadastrale gegevens
Maasmechelen 1° afdeling
Sectie E
Nummer 79 l

	<p>ERNOTS JEAN-PIERRE ING. LANDMETER-EXPERT SNEPPENLAAN 52, 3630 MAASMECHELEN BEEËDIGD DOOR RECHTBANK VAN EERSTE AANLEG TE TONGEREN INGESCHREVEN OP HET TABLEAU VAN DE FEDERALE RAAD VAN LANDMETERS-EXPERTEN LAN040807 TEL. 089/76.23.59 FAX 089/77.14.07 E-MAIL LANDMETER@ERNOTS.BE</p>
---	---



SV0009197

BIJLAGE 2024-0179 plannen

Handwritten scribbles and a signature at the top of the page.

"De Algemene Administratie van de Patrimoniumdocumentatie is enige eigenaar van de kadastrale gegevens 1.1.2014 die op dit document voorkomen"

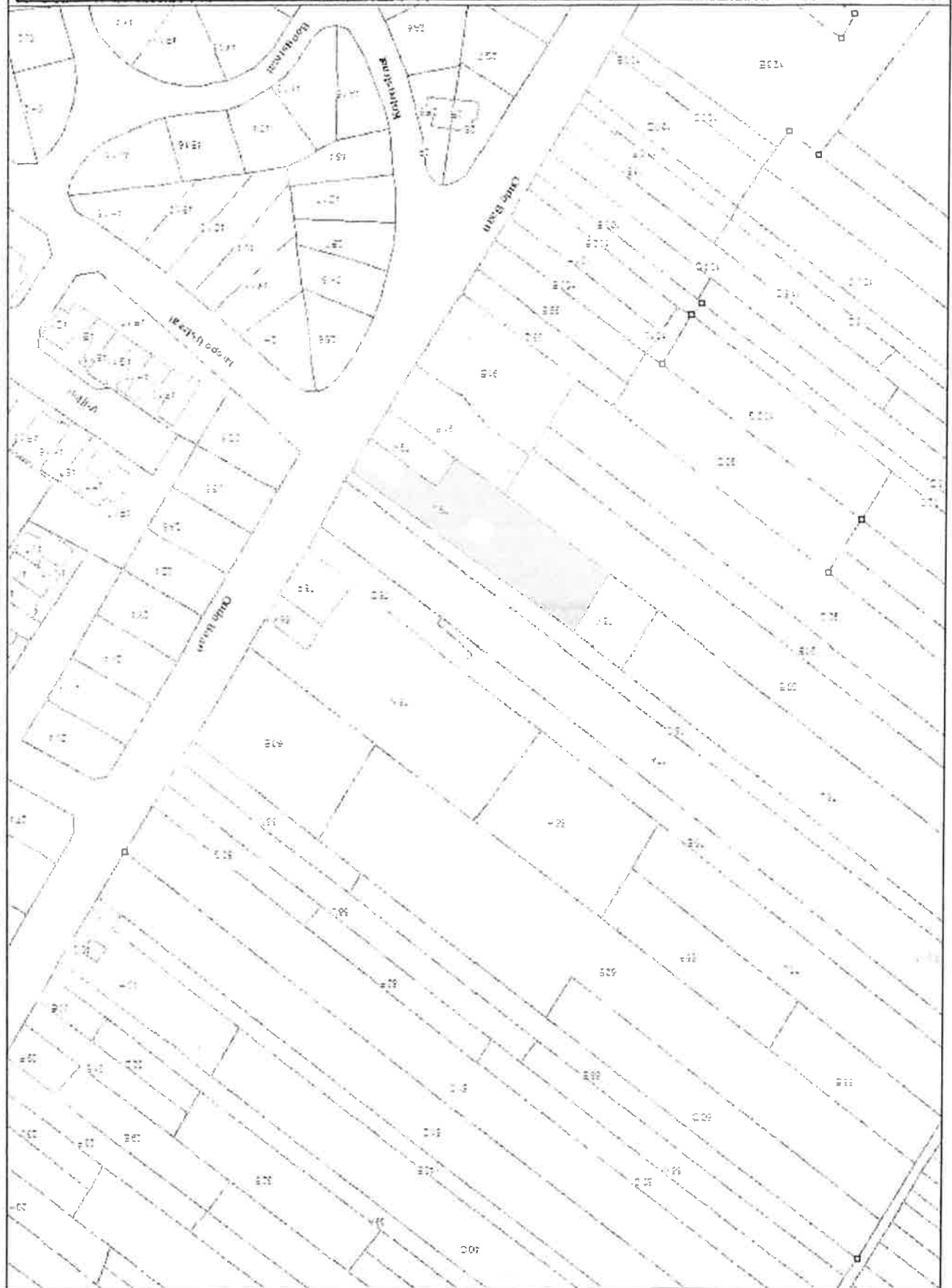

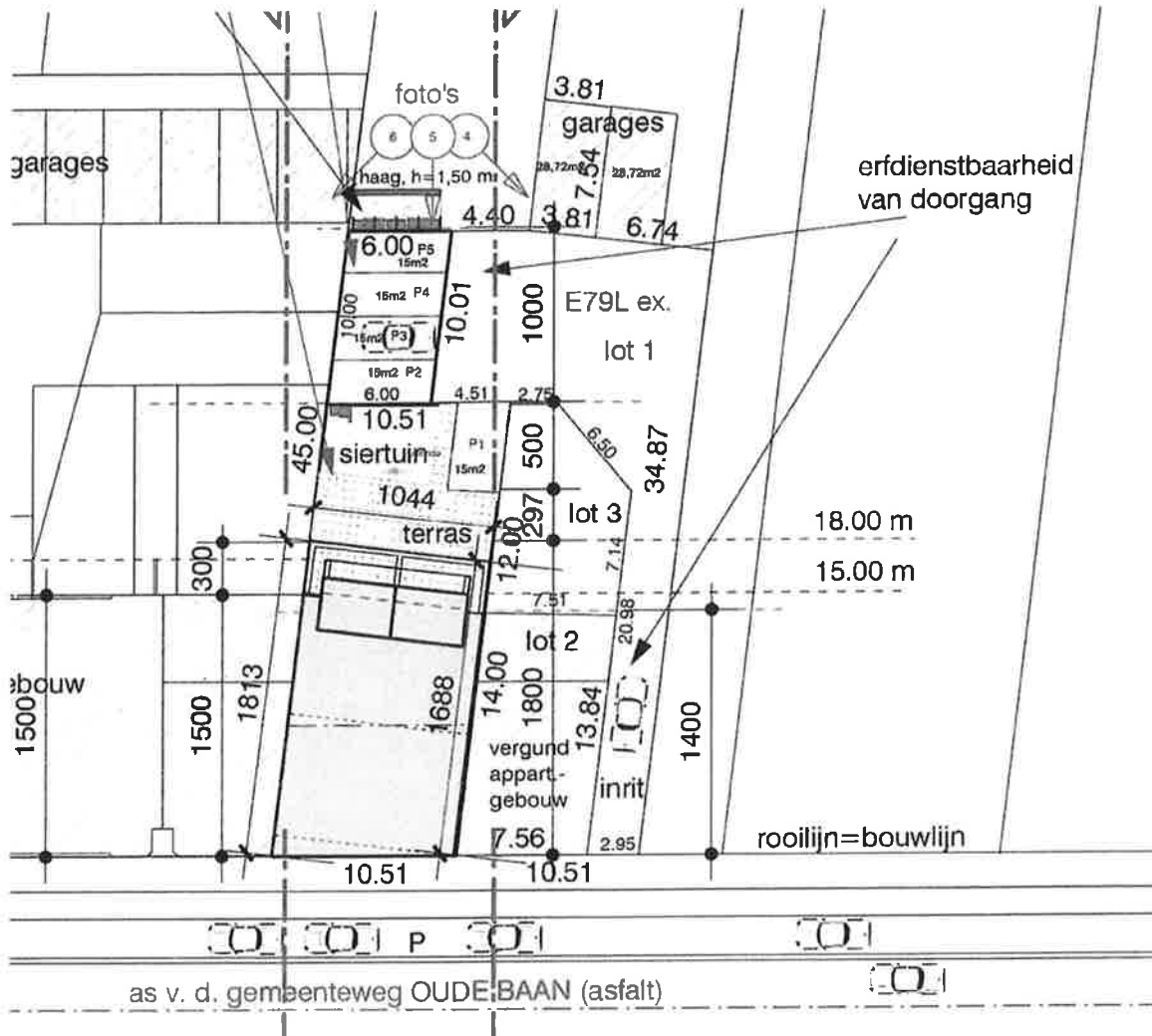

Handwritten signatures and initials at the bottom of the page.

GEMEENTE MAASMECHELEN
 Kadastraal Measmechelen 1^o afdeling
 20120 E
 Nummer 79 1
 Dated 1/2/15

Opnieuw bevestiging plan



COORDINATENTABEL			
MM	X	Y	
1	489.27	418.94	niet gematerialiseerd punt
2	486.37	466.06	niet gematerialiseerd punt
3	498.27	498.63	niet gematerialiseerd punt
4	501.14	496.16	hoekpunt gebouw
5	508.50	498.43	niet gematerialiseerd punt
6	503.71	483.77	niet gematerialiseerd punt
7	498.62	471.80	niet gematerialiseerd punt
8	604.01	470.95	niet gematerialiseerd punt
9	509.85	469.56	niet gematerialiseerd punt
10	505.44	460.16	niet gematerialiseerd punt
11	489.72	414.10	niet gematerialiseerd punt
12	479.50	416.52	niet gematerialiseerd punt
13	493.76	455.40	niet gematerialiseerd punt
14	490.18	456.71	niet gematerialiseerd punt
15	492.73	463.81	niet gematerialiseerd punt
16	498.31	462.54	niet gematerialiseerd punt
17	500.80	481.53	niet gematerialiseerd punt
18	486.94	472.83	niet gematerialiseerd punt
19	484.01	478.43	niet gematerialiseerd punt
20	498.44	485.15	hoekpunt gebouw



Legende:
 ~~~~~ niet gematerialiseerd punt  
 □ bestaande steen  
 ▨ bestaand gebouw

de lijn 1-2-3-4-5-6-7-8-9-10-11-12-1: grans volgens plan Ernata 31/03/1995 en 26/04/2004, niet gematerialiseerd, punt 4= hoekpunt gebouw  
 de lijn 12-13-14-15-2, 15-16-17-10, 17-8, 7-18-19-20-6 en 20-4: nieuwe grans, niet gematerialiseerd, punt 4 en 20= hoekpunt gebouw



**ERNOTS JEAN-PIERRE**  
 ING. LANDMETER-EXPERT  
 SNEPPENLAAN 52, 3630 MAASMECHELEN  
 BEËDIGD DOOR RECHTSBANK VAN EERSTE AANLEG TE TONDEREN  
 INGESCHREVEN OP HET TABLEAU VAN DE FEDERALE RAAD  
 VAN LANDMETERS-EXPERTEN LAND40807  
 TEL. 089/76.23.59 FAX 089/77.14.07  
 E-MAIL LANDMETER@ERNOTS.BE

Echt verklaard te Maasmechelen 21 december 2015

*J.P. Ernots*  
 Ing. ERNOTS Jean-Pierre

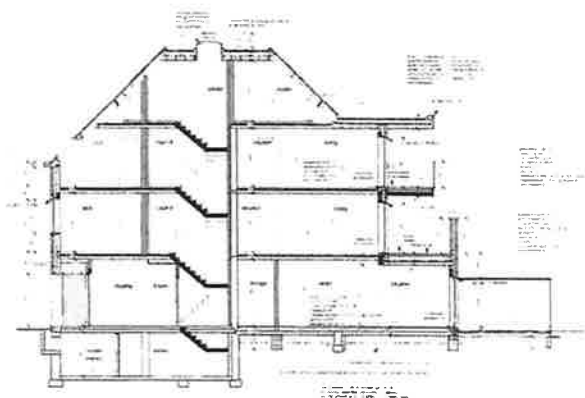

DOORSNEDE A-A

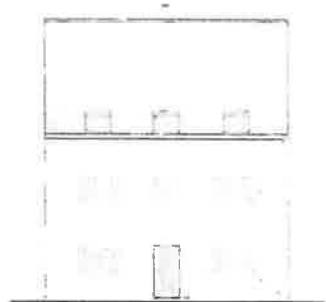

PLAN VOORGEVEL

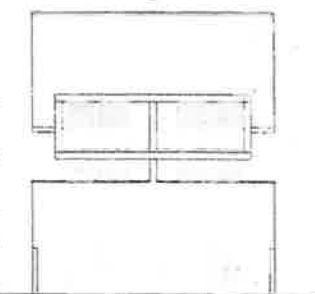

ACHTERGEVEL

|                                                                                                                                                                                                                                                                                                                                                                                                         |           |
|---------------------------------------------------------------------------------------------------------------------------------------------------------------------------------------------------------------------------------------------------------------------------------------------------------------------------------------------------------------------------------------------------------|-----------|
| <b>VERGOUWEN VAN EEN RESTAURANT MET WONING TOT EEN AFHAALRESTAURANT EN 8 WOONGELEGENHEDEN</b><br>DATUM = 14.03.2019                                                                                                                                                                                                                                                                                     |           |
| Locatie: LIMBURG<br>Gemeente: 3830 MAASMECHELEN<br>Straat: Dulle Beem 26B<br>Kerkstraat 001, 3830 E. MEER, B. V.L.                                                                                                                                                                                                                                                                                      | Afsn.: 01 |
| Aantal: 1<br>Omschrijving:<br>1. Afbouw van een restaurant met woning tot een afhaalrestaurant en 8 woongelegenheden.                                                                                                                                                                                                                                                                                   | Afsn.: 01 |
| Ontwerper:<br>Architect:<br>Tekenaar:<br>Schaal:<br>Datum:                                                                                                                                                                                                                                                                                                                                              | Afsn.: 01 |
| De afgeleverde tekening is uitsluitend bestemd voor de aanvrager en kan anderszins wettelijk beschermd zijn. Het is niet toegestaan deze tekening te kopiëren, te verspreiden of openbaar te maken. De afgeleverde tekening is uitsluitend bestemd voor de aanvrager en kan anderszins wettelijk beschermd zijn. Het is niet toegestaan deze tekening te kopiëren, te verspreiden of openbaar te maken. |           |
| Lauricella Grooten<br>Lauricella Grooten<br>Lauricella Grooten                                                                                                                                                                                                                                                                                                                                          |           |

LOGGINGPLAN

OMGEVINGSPLAN

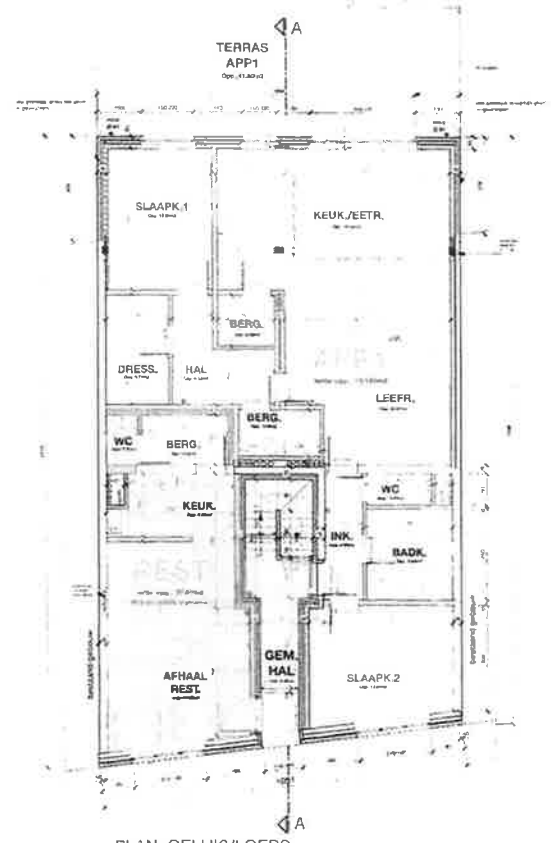

PLAN GELIJKVLOERS

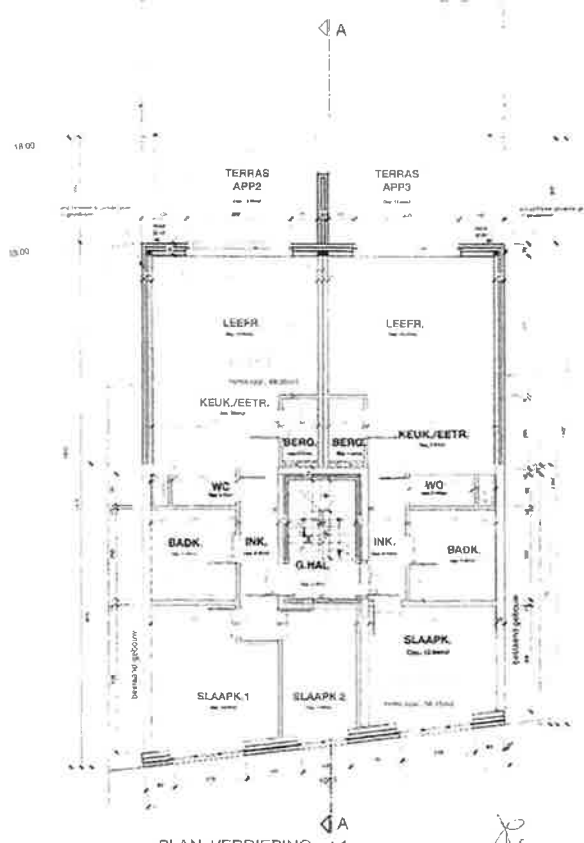

PLAN VERDIEPING +1

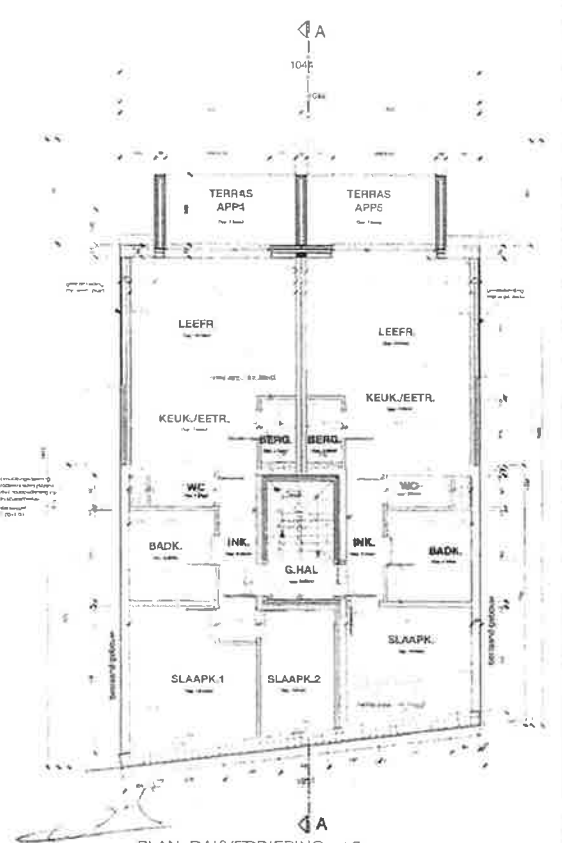

PLAN DAKVERDIEPING +2

