

## DE INSTALLATIE IS NIET CONFORM

**Datum(s) van controle:** 06/11/2023 **Uitgiftedatum verslag:** 06/11/2023  
**Verslagnummer:** 0535-231106-04

---

### Identificatie van het erkend organisme en de agent-bezoeker:

Naam: Normec BTV  
Adres: Roderveldlaan 2, 2600 Berchem  
T: 011 42 18 34 E: limburg-btv@normecgroup.com Ondernemingsnummer: 0406.486.616  
De agent-bezoeker: nummer 0535

---

### Identificatie van derden:

Opdrachtgever: K004\_SOT\_PASTORIE EISDEN TUIWIK  
Adres: KASTANJELAAN 24, 3630 MAASMECHELEN  
Naam eigenaar, uitbater of beheerder: K004\_SOT\_PASTORIE EISDEN TUIWIK  
Adres: KASTANJELAAN 24, 3630 MAASMECHELEN  
Verantwoordelijke voor de uitvoering van het werk: K004\_SOT\_PASTORIE EISDEN TUIWIK  
Adres: KASTANJELAAN 24,3630 MAASMECHELEN  
BTW-nummer: 0207691351

---

### Identificatie van de elektrische installatie:

Naam: K004\_SOT\_PASTORIE EISDEN TUIWIK  
Adres: KASTANJELAAN 24, 3630 MAASMECHELEN  
EAN- code: 541449206004122561  
Nummer teller: 1SAG3105278769  
Private hoogspanningscabine: Nee  
Type installatie: Wooneenheid

---

### Gegevens van de controle:

Type controle volgens Boek 1 - KB 08/09/2019: Controlebezoek verkoop oude installatie (8.4.2)  
Datum uitvoering van de installatie: Vóór 01/10/1981, Vanaf 01/10/1981 tot 01/06/2020

**Informatie inhoud controle:** Geen

Afwijking(en) deel 8 Boek 1 - KB 08/09/2019: toegepast  
Ander(e) wettelijk(e) kader(s): n.v.t.

---

VMA - 63.09



Elektrische installaties op lage en zeer lage spanning  
(Boek 1 - KB 08/09/2019)

**Maatschappelijke zetel / Siège social:**

Roderveldlaan 2  
2600 Berchem

Ondernemingsnummer / Numéro d'entreprise: 0406.486.616

RPR Antwerpen / RPM Anvers  
normecbtv.com

Elektrische installaties op lage en zeer lage spanning (Boek 1 - KB 08/09/2019)

Algemene Directie Energie

**Gegevens van de elektrische installatie:**

Spanning en aard van de stroom: 3 x 400V + N

Voedingsleiding hoofdbord: Type: VOB - Doorsnede: 4 x 4 mm<sup>2</sup>

Type aardelektrode: Niet geplaatst

Aantal borden: 2

Nominale waarde bescherming aansluiting: 25A

Type algemene schakelaar: 4P 63A/300mA

Type aardverbindingssysteem: TT

Aantal stroombanen: 15+3 (reserve inbegrepen)

**BESCHRIJVING:**

Geplaatste differentieelstroominrichtingen: 4P 63 A 300 mA type A,  
beschermd stroombanen: Volledige installatie  
aantal: 1

3 kringen Onbekend 4P aut. 32 A Diverse mm<sup>2</sup> VOB

6 kringen Onbekend 2P aut. 20 A Divers mm<sup>2</sup> VOB

5 kringen Onbekend 2P aut. 10 A Diverse mm<sup>2</sup> VOB

1 kringen Onbekend 3P aut. 16 A 2,5 mm<sup>2</sup> VVB

Geplaatste differentieelstroominrichtingen: 4P 40 A 30 mA type A,  
beschermd stroombanen: EB 2  
aantal: 1

3 kringen Onbekend 2P aut. 16 A 2,5 mm<sup>2</sup> XVB

Ref. verslag gelijkvormigheidscontrole: n.v.t.

Plaatsaanduiding ondergrondse leidingen: n.v.t.

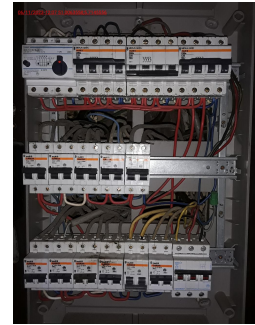

VMA - 63.09

Elektrische installaties op lage en zeer lage spanning  
(Boek 1 - KB 08/09/2019)

**Maatschappelijke zetel / Siège social:**

Roderveldlaan 2  
2600 Berchem

Ondernemingsnummer / Numéro d'entreprise: 0406.486.616

RPR Antwerpen / RPM Anvers

normecbtv.com

---

## Resultaten van de controle:

### Metingen en beproevingen:

Spreidingsweerstand van de aardverbinding: NG Ohm Waarde van de algemene isolatieweerstand: 0,2 MOhm

Test van de differentieelstroominrichtingen via testknop: NOK

Test van differentieelstroominrichtingen via opwekken foutlus: NOK

Continuïteit van de beschermingsgeleiders: NOK

### Vastgestelde inbreuken:

- 1 Het ééndraadsschema ontbreekt (Boek 1: 3.1.2.1).
- 2 De situatieplannen ontbreken (Boek 1: 3.1.2.1).
- 3 De aanduiding van de kringen, klemmen en/of schakelapparatuur ontbreekt, is onjuist of is onvolledig (Boek 1: 3.1.3.1/5.1.6.1).
- 4 De voedingsspanning is niet op elk bord vermeld (Boek 1: 3.1.3.3).
- 5 Het bord heeft niet de minimale beschermingsgraad IPXX-B in een gewone ruimte (Boek 1: 4.2.2.3).
- 6 De contactdozen zijn niet van het kinderveilig type (Boek 1: 4.2.2.3/5.3.5.2).
- 7 De contactdoos bezit geen aardcontact én deze contactdoos is niet beveiligd door een differentieel van maximum 30mA (oude huishoudelijke installatie) (Boek 1: 8.2.1).
- 8 Er is geen ondergeschikte differentieelstroominrichting van max. 30 mA geplaatst voor de beveiliging van de wasmachine, droogkast en/of afwasmachine (huishoudelijke installaties) (Boek 1: 4.2.4.3).
- 9 Er is geen ondergeschikte differentieelstroominrichting van maximum 30 mA geplaatst voor de beveiliging van de ruimte(n) die een badkuip en/of douche bevatten (Boek 1: 4.2.4.3).
- 10 Het gebruik van geleiders van het type VOB, zonder bijkomende afscherming is niet toegestaan (Boek 1: 5.2.9.6).
- 11 Gevaar voor rechtstreekse aanraking: genaakbare delen onder spanning (Boek 1: 4.2.2).
- 12 Een aardverbinding overeenkomstig de voorschriften ontbreekt (Boek 1: 5.4.2.1).
- 13 De aardingsonderbreker ontbreekt (Boek 1: 5.4.3.5).
- 14 De waarde van de isolatieweerstand per kring dient tenminste 0,50 Mohm (1000 x Utest) te zijn (Boek 1: 6.4.5.1).
- 15 Soepele kabels voor vaste aanleg is verboden.
- 16 Er zijn doorverbindingen gemaakt met lusterklemmen; er kon niet aangetoond worden dat deze klemmen geschikt zijn voor de aanwezige spanning, stroom en draadsectie en dat ze "CE" zijn. (Boek 1: 1.4.2.1.)
- 17 Opbouwcontactdozen en/of -schakelaars zonder achterplaatje mogen niet rechtstreeks op een brandbare ondergrond bevestigd worden (Boek 1: 4.3.3.5).
- 18 Bepaalde contactdozen zijn niet degelijk bevestigd (Boek 1: 1.4.1.3).
- 19 De differentieelstroominrichting schakelt niet uit na indrukken van de testknop (Boek 1: 5.3.5.3). o.a EB 2 voorgevel
- 20 De continuïteit van de beschermingsgeleider met de aardingsinstallatie is niet gerealiseerd (Boek 1: 5.4.3).
- 21 Er is geen continuïteit van de beschermingsgeleider van de contactdoos (Boek 1: 5.4.3.4).
- 22 De as van de contacthulzen van de opbouwcontactdozen bevindt zich niet op een hoogte van tenminste 15 cm in droge lokalen of 25 cm in andere lokalen (Boek 1: 5.3.5.2).
- 23 Abnormale opwarming van de beveiligingen, schakelapparatuur, aansluitklemmen (Boek 1: 4.4.1.1).



**Opmerkingen:**

Geen

**Besluit van de controle:**

**4. De elektrische installatie voldoet niet aan de voorschriften van Boek 1 van het koninklijk besluit van 8 september 2019 tot vaststelling van Boek 1 betreffende de elektrische installaties op laagspanning en op zeer lage spanning, Boek 2 betreffende de elektrische installaties op hoogspanning en Boek 3 betreffende de installaties voor transmissie en distributie van elektrische energie. De koper moet een nieuw controlebezoek, om het in orde brengen van de installatie na te gaan, binnen een termijn van 18 maanden te rekenen vanaf de dag van de verkoopakte laten uitvoeren. De koper mag vrij het erkend organisme voor dit nieuwe controlebezoek kiezen.**

**Tijdstip van afwerking:**

agent-bezoeker 0535 i.o. van de technisch directeur  
06/11/23 12:49

De technisch directeur, ir. Bart van Rossum



**2. In het geval van een controlebezoek van een oude huishoudelijke elektrische installatie van een wooneenheid bij verkoop:**

**De verkoper is ertoe gehouden:**

- a) het verslag van het controlebezoek te bewaren in het dossier van de elektrische installatie;
- b) het dossier van de installatie aan de koper bij eigendomsoverdracht te overhandigen;

**De koper is ertoe gehouden:**

- a) zijn identiteit en de datum van de verkoopakte mee te delen aan het erkend organisme dat het controlebezoek heeft uitgevoerd;
- b) de werken, nodig om de tijdens het nieuwe controlebezoek vastgestelde inbreuken te doen verdwijnen, uit te voeren. Ze worden zonder vertraging uitgevoerd en alle gepaste maatregelen worden genomen opdat, indien de installatie in dienst blijft, deze inbreuken geen gevaar vormen voor de personen of goederen. Indien tijdens het aanvullende controlebezoek wordt vastgesteld dat er nog inbreuken overblijven of indien geen gevolg wordt gegeven aan het in orde brengen van de installatie, wordt de Federale Overheidsdienst die Energie onder zijn bevoegdheid heeft, binnen een termijn van één jaar door het erkend organisme ingelicht.

De verkoper en de koper zijn ertoe gehouden, onmiddellijk de met het toezicht belaste ambtenaar van de Federale Overheidsdienst die Energie onder zijn bevoegdheid heeft in kennis te stellen van elk ongeval waarvan personen het slachtoffer zijn en dat rechtstreeks of onrechtstreeks te wijten is aan de aanwezigheid van elektrische installaties.

In het kader van de wettelijke opdrachten van de erkende organismen, wordt een kopie van dit verslag tijdens een periode van 5 jaar door het erkend organisme bijgehouden. Deze kopie wordt ter beschikking gesteld van elke persoon die wettelijk wordt toegelaten om het te raadplegen. Voor bijkomende informatie over de reglementaire voorschriften of klachten, is de Algemene Directie Energie van de Federale Overheidsdienst Economie, KMO, Middenstand en Energie (<https://www.economie.fgov.be>) bevoegd voor de erkende organismen.

