

DE INSTALLATIE IS NIET CONFORM

Datum(s) van controle: 07/10/2024 **Uitgiftedatum verslag:** 07/10/2024
Verslagnummer: 0508-241007-02

Identificatie van het erkend organisme en de agent-bezoeker:

Naam: Normec BTV
Adres: Roderveldlaan 2, 2600 Berchem
T: 011 42 18 34 E: limburg-btv@normecgroup.com Ondernemingsnummer: 0406.486.616
De agent-bezoeker: nummer 0508

Identificatie van derden:

Opdrachtgever: SMEETS & VERDONCK
Adres: OUDE RIJKSBAAN 6, 3630 MAASMECHELEN
Naam eigenaar, uitbater of beheerder: -
Adres: DOKTER HAUBENLAAN 56, 3630 MAASMECHELEN
Verantwoordelijke voor de uitvoering van het werk: Onbekend
Adres: ,
BTW-nummer:

Identificatie van de elektrische installatie:

Naam: -
Adres: DOKTER HAUBENLAAN 56, 3630 MAASMECHELEN
EAN- code: 541449206004452934
Nummer teller: 1SAG3200114439
Private hoogspanningscabine: Nee
Type installatie: Wooneenheid

Gegevens van de controle:

Type controle volgens Boek 1 - KB 08/09/2019: Controlebezoek verkoop oude installatie (8.4.2)
Datum uitvoering van de installatie: Vóór 01/10/1981

Informatie inhoud controle:

- 1 De werking van de differentieelstroominrichting kon niet gecontroleerd worden omdat er nog geen spanning aanwezig was.
- 2 De verlichtingstoestellen zijn nog niet (allemaal) geïnstalleerd.
- 3 enkel de zichtbare delen behoren tot de keuring. Op het moment van de keuring was de woning volledig bemeubeld.

Verslagnummer 0508-241007-02

VMA - 66.02



Elektrische installaties op lage en zeer lage spanning
(Boek 1 - KB 08/09/2019)

Maatschappelijke zetel / Siège social:

Roderveldlaan 2
2600 Berchem

Ondernemingsnummer / Numéro d'entreprise: 0406.486.616

RPR Antwerpen / RPM Anvers
normecbtv.com

Elektrische installaties op lage en zeer lage spanning (Boek 1 - KB 08/09/2019)

Algemene Directie Energie

Afwijking(en) deel 8 Boek 1 - KB 08/09/2019: toegepast

Ander(e) wettelijk(e) kader(s): n.v.t.

Verslagnummer 0508-241007-02

VMA - 66.02



Elektrische installaties op lage en zeer lage spanning
(Boek 1 - KB 08/09/2019)

Maatschappelijke zetel / Siège social:

Roderveldlaan 2
2600 Berchem

Ondernemingsnummer / Numéro d'entreprise: 0406.486.616

RPR Antwerpen / RPM Anvers
normecbtv.com

Gegevens van de elektrische installatie:

Spanning en aard van de stroom: 3 x 400V + N

Voedingsleiding hoofdbord: Type: XVB - Doorsnede: 4 x 6 mm²

Type aardelektrode: Onbekend

Aantal borden: 3

Nominale waarde bescherming aansluiting: 32A

Type algemene schakelaar: 4P 40A/30mA

Type aardverbindingssysteem: TT

Aantal stroombanen: 6 + 6 + 4 (reserve inbegrepen)

BESCHRIJVING:

bord1

Geplaatste differentieelstroominrichtingen: 4P 40 A 30 mA type A,
beschermde stroombanen: De volledige installatie
aantal: 1

Geplaatste differentieelstroominrichtingen: 4P 40 A 300 mA type A,
beschermde stroombanen: onbekend
aantal: 1

2 kringen 2P aut. 16 A 2,5 mm² XVB

4 kringen 2P aut. 20 A 2,5 mm² XVB

18 panelen x ? Wp = ? Wp (DC)

Omvormer: KOSTAL PIKO 4.2 DC8, serienr.: 90353HJJ00011, max. AC
vermogen: 3800 VA

Totaal max AC vermogen: 3800 VA

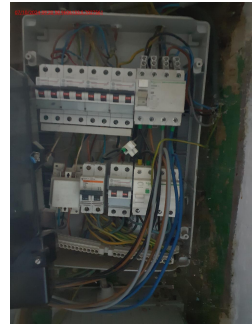

Verslagnummer 0508-241007-02

VMA - 66.02



Elektrische installaties op lage en zeer lage spanning
(Boek 1 - KB 08/09/2019)

Maatschappelijke zetel / Siège social:

Roderveldlaan 2
2600 Berchem

Ondernemingsnummer / Numéro d'entreprise: 0406.486.616

RPR Antwerpen / RPM Anvers
normecbtv.com

bord2

6 kringen 2P aut. 20 A 2,5 mm² XVB

bord3

Geplaatste differentieelstroominrichtingen: 4P 63 A 300 mA type A,
beschermde stroombanen: bord 3
aantal: 1

4 kringen 2P aut. 16 A 2,5 mm² XVB

Ref. verslag gelijkvormigheidscontrole: zie inbreuken
Plaatsaanduiding ondergrondse leidingen: n.v.t.

Resultaten van de controle:

Metingen en beproevingen:

Spreidingsweerstand van de aardverbinding: 435 Ohm Waarde van de algemene isolatieweerstand: 0.1 MOhm

Test van de differentieelstroominrichtingen via testknop: Niet van toepassing

Test van differentieelstroominrichtingen via opwekken foutlus: Niet van toepassing

Continuïteit van de beschermingsgeleiders: NOK

Verslagnummer 0508-241007-02

VMA - 66.02



Elektrische installaties op lage en zeer lage spanning
(Boek 1 - KB 08/09/2019)

Maatschappelijke zetel / Siège social:

Roderveldlaan 2
2600 Berchem

Ondernemingsnummer / Numéro d'entreprise: 0406.486.616

RPR Antwerpen / RPM Anvers

normecbtv.com

Vastgestelde inbreuken:

- 1 Het ééndraadsschema ontbreekt (Boek 1: 3.1.2.1).
- 2 De situatieplannen ontbreken (Boek 1: 3.1.2.1).
- 3 Het verdeelbord in een huishoudelijke installatie is niet voorzien van een deur (Boek 1: 5.3.5.1).
- 4 De aanduiding van de kringen, klemmen en/of schakelapparatuur ontbreekt, is onjuist of is onvolledig (Boek 1: 3.1.3.1/5.1.6.1).
- 5 De voedingsspanning is niet op elk bord vermeld (Boek 1: 3.1.3.3).
- 6 Er zijn doorverbindingen gemaakt met lusterklemmen; er kon niet aangetoond worden dat deze klemmen geschikt zijn voor de aanwezige spanning, stroom en draadsectie en dat ze "CE" zijn. (Boek 1: 1.4.2.1.)
- 7 Het gebruik van geleiders van het type VOB, zonder bijkomende afscherming is niet toegestaan (Boek 1: 5.2.9.6).
- 8 Er is geen continuïteit van de beschermingsgeleider van de contactdoos (Boek 1: 5.4.3.4).
- 9 De waarde van de spreidingsweerstand van de aardverbinding is te hoog (Boek 1: 5.4.2).
- 10 De waarde van de isolatieweerstand per kring dient tenminste 0,50 Mohm (1000 x Utest) te zijn (Boek 1: 6.4.5.1).
- 11 De deksels van de aftakdoos/aftakdozen ontbreken (Boek 1: 4.2.2.1, 5.2.6.1).
- 12 Het gebruik van geleiders van het type VTLmB (côte-à-côte) is niet toegestaan (Boek 1: 1.4.2.1).
- 13 De verbindingen zijn niet gebeurd in borden, in aftakdozen, aan de klemmen van contactdozen, schakelaars of in de verlichtingstoestellen (Boek 1: 5.2.6.1).
- 14 De contactdozen zijn niet van het kinderveilig type (Boek 1: 4.2.2.3/5.3.5.2).
- 15 Het toestel van de klasse I is niet met de beschermingsgeleider verbonden (Boek 1: 5.4.3.6).
- 16 Bepaalde contactdozen zijn beschadigd (Boek 1: 1.4.1.3).
- 17 De contactdoos bezit geen aardcontact én deze contactdoos is niet beveiligd door een differentieel van maximum 30mA (oude huishoudelijke installatie) (Boek 1: 8.2.1).
- 18 De aardingsonderbreker ontbreekt (Boek 1: 5.4.3.5).
- 19 Het verslag van de gelijkvormigheidscontrole ontbreekt (Boek 1: 9.1.1 / 9.1.2).
- 20 Geshunteerde beveiligingen zijn verboden (Boek 1: 9.5).
- 21 Het gebruik van soepele kabels voor vaste aansluiting is verboden
- 22 brandschade in het verdeelbord dient vervangen te worden.
- 23 De volledige installatie dient herzien te worden.

Opmerkingen:

- 1 Het is mogelijk dat na het voorleggen van de schema's en/of beschrijving van de kringen er bij een volgende keuring bijkomende inbreuken kunnen opgemerkt worden.
- 2 Door gevolg te geven aan de hoger vermelde inbreuken, is het mogelijk dat er bij een volgend onderzoek bijkomende inbreuken aan het licht komen.
- 3 Wegens het ontbreken van het verslag van de gelijkvormigheidscontrole van de volledige installatie zal bij het volgende controlebezoek de conformiteit opnieuw moeten nagegaan worden.

Besluit van de controle:

Verslagnummer 0508-241007-02

VMA - 66.02



Elektrische installaties op lage en zeer lage spanning
(Boek 1 - KB 08/09/2019)

Maatschappelijke zetel / Siège social:

Roderveldlaan 2
2600 Berchem

Ondernemingsnummer / Numéro d'entreprise: 0406.486.616

RPR Antwerpen / RPM Anvers
normecbtv.com

4. De elektrische installatie voldoet niet aan de voorschriften van Boek 1 van het koninklijk besluit van 8 september 2019 tot vaststelling van Boek 1 betreffende de elektrische installaties op laagspanning en op zeer lage spanning, Boek 2 betreffende de elektrische installaties op hoogspanning en Boek 3 betreffende de installaties voor transmissie en distributie van elektrische energie. De koper moet een nieuw controlebezoek, om het in orde brengen van de installatie na te gaan, binnen een termijn van 18 maanden te rekenen vanaf de dag van de verkoopakte laten uitvoeren. De koper mag vrij het erkend organisme voor dit nieuwe controlebezoek kiezen.

Tijdstip van afwerking:

agent-bezoeker 0508 i.o. van de technisch directeur
07/10/24 10:06

De technisch directeur, ir. Bart van Rossum



Verslagnummer 0508-241007-02

VMA - 66.02



Elektrische installaties op lage en zeer lage spanning
(Boek 1 - KB 08/09/2019)

Maatschappelijke zetel / Siège social:

Roderveldlaan 2
2600 Berchem

Ondernemingsnummer / Numéro d'entreprise: 0406.486.616

RPR Antwerpen / RPM Anvers

normecbtv.com

2. In het geval van een controlebezoek van een oude huishoudelijke elektrische installatie van een wooneenheid bij verkoop:

De verkoper is ertoe gehouden:

- a) het verslag van het controlebezoek te bewaren in het dossier van de elektrische installatie;
- b) het dossier van de installatie aan de koper bij eigendomsoverdracht te overhandigen;

De koper is ertoe gehouden:

- a) zijn identiteit en de datum van de verkoopakte mee te delen aan het erkend organisme dat het controlebezoek heeft uitgevoerd;
- b) de werken, nodig om de tijdens het nieuwe controlebezoek vastgestelde inbreuken te doen verdwijnen, uit te voeren. Ze worden zonder vertraging uitgevoerd en alle gepaste maatregelen worden genomen opdat, indien de installatie in dienst blijft, deze inbreuken geen gevaar vormen voor de personen of goederen. Indien tijdens het aanvullende controlebezoek wordt vastgesteld dat er nog inbreuken overblijven of indien geen gevolg wordt gegeven aan het in orde brengen van de installatie, wordt de Federale Overheidsdienst die Energie onder zijn bevoegdheid heeft, binnen een termijn van één jaar door het erkend organisme ingelicht.

De verkoper en de koper zijn ertoe gehouden, onmiddellijk de met het toezicht belaste ambtenaar van de Federale Overheidsdienst die Energie onder zijn bevoegdheid heeft in kennis te stellen van elk ongeval waarvan personen het slachtoffer zijn en dat rechtstreeks of onrechtstreeks te wijten is aan de aanwezigheid van elektrische installaties.

In het kader van de wettelijke opdrachten van de erkende organismen, wordt een kopie van dit verslag tijdens een periode van 5 jaar door het erkend organisme bijgehouden. Deze kopie wordt ter beschikking gesteld van elke persoon die wettelijk wordt toegelaten om het te raadplegen. Voor bijkomende informatie over de reglementaire voorschriften of klachten, is de Algemene Directie Energie van de Federale Overheidsdienst Economie, KMO, Middenstand en Energie (<https://www.economie.fgov.be>) bevoegd voor de erkende organismen.

Verslagnummer 0508-241007-02

VMA - 66.02



Elektrische installaties op lage en zeer lage spanning
(Boek 1 - KB 08/09/2019)

Maatschappelijke zetel / Siège social:

Roderveldlaan 2
2600 Berchem

Ondernemingsnummer / Numéro d'entreprise: 0406.486.616

RPR Antwerpen / RPM Anvers

normecbtv.com