

## DE INSTALLATIE IS NIET CONFORM

**Datum(s) van controle:** 11/01/2024 **Uitgiftedatum verslag:** 12/01/2024  
**Verslagnummer:** 0527-240111-01\_01

### Identificatie van het erkend organisme en de agent-bezoeker:

Naam: Normec BTV

Adres: Roderveldlaan 2, 2600 Berchem

T: 016 63 47 45 E: vlaamsbrabant-btv@normecgroup.com Ondernemingsnummer: 0406.486.616

De agent-bezoeker: nummer 0527

### Identificatie van derden:

Opdrachtgever:

Adres:

Naam eigenaar, uitbater of beheerder:

Adres:

Verantwoordelijke voor de uitvoering van het werk: Onbekend

Adres: ,

BTW-nummer:

### Identificatie van de elektrische installatie:

Naam:

Adres:

EAN- code:

Nummer teller: 27184977

Index dag: 37895 kWh

Index nacht: 143396 kWh

Private hoogspanningscabine: Nee

Type installatie: Wooneenheid

### Gegevens van de controle:

Type controle volgens Boek 1 - KB 08/09/2019: Controlebezoek verkoop oude installatie (8.4.2)

Datum uitvoering van de installatie: Vóór 01/10/1981, Vanaf 01/10/1981 tot 01/06/2020

### Informatie inhoud controle:

1 PV installatie behoort niet tot de controle. deze is reeds gekeurd.



VMA - 64.02

Elektrische installaties op lage en zeer lage spanning  
(Boek 1 - KB 08/09/2019)

### Maatschappelijke zetel / Siège social:

Roderveldlaan 2  
2600 Berchem

Ondernemingsnummer / Numéro d'entreprise: 0406.486.616

RPR Antwerpen / RPM Anvers

normecbtv.com

Elektrische installaties op lage en zeer lage spanning (Boek 1 - KB 08/09/2019)

Algemene Directie Energie

Afwijking(en) deel 8 Boek 1 - KB 08/09/2019: toegepast

Ander(e) wettelijk(e) kader(s): n.v.t.

---

VMA - 64.02



Elektrische installaties op lage en zeer lage spanning  
(Boek 1 - KB 08/09/2019)

**Maatschappelijke zetel / Siège social:**

Roderveldlaan 2  
2600 Berchem

Ondernemingsnummer / Numéro d'entreprise: 0406.486.616

RPR Antwerpen / RPM Anvers  
normecbtv.com

**Gegevens van de elektrische installatie:**

Spanning en aard van de stroom: Mono 230V

Voedingsleiding hoofdbord: Type: XVB - Doorsnede: 4 x 10 mm<sup>2</sup>

Type aardelektrode: Onbekend

Aantal borden: 3

Nominale waarde bescherming aansluiting: 63A

Type algemene schakelaar: 2P 63A/300mA

Type aardverbindingssysteem: TT

Aantal stroombanen: 2 + 8 + 7 (reserve inbegrepen)

**BESCHRIJVING:**

Geplaatste differentieelstroominrichtingen: 2P 63 A 300 mA type A,  
beschermd stroombanen: 17  
aantal: 1

1 kringen 2P aut. 40 A 6 mm<sup>2</sup> VOBST

1 kringen 3P aut. 25 A 6 mm<sup>2</sup> VOB

1 kringen 2P aut. 20 A 1,5 en 2,5 mm<sup>2</sup> VOB

9 kringen 2P aut. 20 A 2,5 mm<sup>2</sup> XVB

1 kringen 2P 16 en 20 A 2,5 mm<sup>2</sup> XVB

2 kringen 2P aut. 10 A 2,5 mm<sup>2</sup> XVB

Geplaatste differentieelstroominrichtingen: 4P 25 A 300 mA type A,  
beschermd stroombanen:  
aantal: 1

1 kringen 2P 10 A 1,5 mm<sup>2</sup> VOB

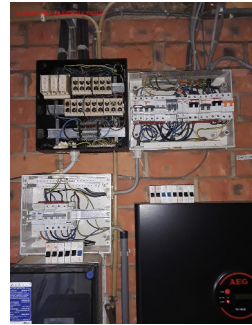

VMA - 64.02

Elektrische installaties op lage en zeer lage spanning  
(Boek 1 - KB 08/09/2019)

**Maatschappelijke zetel / Siège social:**

Roderveldlaan 2  
2600 Berchem

Ondernemingsnummer / Numéro d'entreprise: 0406.486.616

RPR Antwerpen / RPM Anvers

normecbtv.com

1 kringen 2P 16 A 1,5 mm<sup>2</sup> VOB

3 kringen 2P 16 A 2,5 mm<sup>2</sup> VOB

Ref. verslag gelijkvormigheidscontrole: Zie opmerking  
Plaatsaanduiding ondergrondse leidingen: n.v.t.

---

#### Resultaten van de controle:

#### Metingen en beproevingen:

Spreidingsweerstand van de aardverbinding: 46 Ohm Waarde van de algemene isolatieweerstand: 0,45 MOhm

Test van de differentieelstroominrichtingen via testknop: OK

Test van differentieelstroominrichtingen via opwekken foutlus: OK

Continuïteit van de beschermingsgeleiders: OK

#### Vastgestelde inbreuken:

- 1 Het ééndraadsschema ontbreekt (Boek 1: 3.1.2.1).
- 2 De situatieplannen ontbreken (Boek 1: 3.1.2.1).
- 3 De waarde van de spreidingsweerstand van de aardverbinding is te hoog (Boek 1: 5.4.2).
- 4 Er is geen ondergeschikte differentieelstroominrichting van maximum 30 mA geplaatst voor de beveiliging van de ruimte(n) die een badkuip en/of douche bevatten (Boek 1: 4.2.4.3).
- 5 De waarde van de beveiliging tegen overbelasting is niet in overeenstemming met de leiding of verbruiker stroomafwaarts (Boek 1: 4.4.1.1).
- 6 Stroombanen uitgevoerd door middel van parallel verbonden leidingen hebben niet dezelfde kenmerken zoals type, sectie, lengte, plaatsingswijze (Boek 1: 4.4.3.4).
- 7 De voedingsspanning is niet op elk bord vermeld (Boek 1: 3.1.3.3).
- 8 De contactdozen zijn niet van het kinderveilig type (Boek 1: 4.2.2.3/5.3.5.2).
- 9 Stekkerdozen als vaste opstelling is niet toegelaten.
- 10 De voeding van de contactdoos binnen volume 2 van de badkamer is niet beveiligd door een differentieelstroominrichting van max. 10 mA of beschermingstransfo van max. 100W (Boek 1: 7.1).
- 11 De as van de contacthulzen van de opbouwcontactdozen bevindt zich niet op een hoogte van tenminste 15 cm in droge lokalen of 25 cm in andere lokalen (Boek 1: 5.3.5.2).



VMA - 64.02

Elektrische installaties op lage en zeer lage spanning  
(Boek 1 - KB 08/09/2019)

#### Maatschappelijke zetel / Siège social:

Roderveldlaan 2  
2600 Berchem

Ondernemingsnummer / Numéro d'entreprise: 0406.486.616

RPR Antwerpen / RPM Anvers

normecbtv.com

**Opmerkingen:**

- 1 Dit controlebezoek heeft ook als doel om het dossier van de elektrische installatie opnieuw te vervolledigen (afwezigheid vorige controleverslagen).
- 2 Het is mogelijk dat na het voorleggen van de schema's en/of beschrijving van de kringen er bij een volgende keuring bijkomende inbreuken kunnen opgemerkt worden.
- 12 Dit verslag annuleert en vervangt het verslag nr 0527-240111-01

**Besluit van de controle:**

**4. De elektrische installatie voldoet niet aan de voorschriften van Boek 1 van het koninklijk besluit van 8 september 2019 tot vaststelling van Boek 1 betreffende de elektrische installaties op laagspanning en op zeer lage spanning, Boek 2 betreffende de elektrische installaties op hoogspanning en Boek 3 betreffende de installaties voor transmissie en distributie van elektrische energie. De koper moet een nieuw controlebezoek, om het in orde brengen van de installatie na te gaan, binnen een termijn van 18 maanden te rekenen vanaf de dag van de verkoopakte laten uitvoeren. De koper mag vrij het erkend organisme voor dit nieuwe controlebezoek kiezen.**

**Tijdstip van afwerking:**

agent-bezoeker 0527 i.o. van de technisch directeur  
12/01/24 13:10

De technisch directeur, ir. Bart van Rossum



VMA - 64.02

Elektrische installaties op lage en zeer lage spanning  
(Boek 1 - KB 08/09/2019)

**Maatschappelijke zetel / Siège social:**

Roderveldlaan 2  
2600 Berchem

Ondernemingsnummer / Numéro d'entreprise: 0406.486.616

RPR Antwerpen / RPM Anvers

normecbtv.com

**2. In het geval van een controlebezoek van een oude huishoudelijke elektrische installatie van een wooneenheid bij verkoop:**

**De verkoper is ertoe gehouden:**

- a) het verslag van het controlebezoek te bewaren in het dossier van de elektrische installatie;
- b) het dossier van de installatie aan de koper bij eigendomsoverdracht te overhandigen;

**De koper is ertoe gehouden:**

- a) zijn identiteit en de datum van de verkoopakte mee te delen aan het erkend organisme dat het controlebezoek heeft uitgevoerd;
- b) de werken, nodig om de tijdens het nieuwe controlebezoek vastgestelde inbreuken te doen verdwijnen, uit te voeren. Ze worden zonder vertraging uitgevoerd en alle gepaste maatregelen worden genomen opdat, indien de installatie in dienst blijft, deze inbreuken geen gevaar vormen voor de personen of goederen. Indien tijdens het aanvullende controlebezoek wordt vastgesteld dat er nog inbreuken overblijven of indien geen gevolg wordt gegeven aan het in orde brengen van de installatie, wordt de Federale Overheidsdienst die Energie onder zijn bevoegdheid heeft, binnen een termijn van één jaar door het erkend organisme ingelicht.

De verkoper en de koper zijn ertoe gehouden, onmiddellijk de met het toezicht belaste ambtenaar van de Federale Overheidsdienst die Energie onder zijn bevoegdheid heeft in kennis te stellen van elk ongeval waarvan personen het slachtoffer zijn en dat rechtstreeks of onrechtstreeks te wijten is aan de aanwezigheid van elektrische installaties.

In het kader van de wettelijke opdrachten van de erkende organismen, wordt een kopie van dit verslag tijdens een periode van 5 jaar door het erkend organisme bijgehouden. Deze kopie wordt ter beschikking gesteld van elke persoon die wettelijk wordt toegelaten om het te raadplegen. Voor bijkomende informatie over de reglementaire voorschriften of klachten, is de Algemene Directie Energie van de Federale Overheidsdienst Economie, KMO, Middenstand en Energie (<https://www.economie.fgov.be>) bevoegd voor de erkende organismen.

