

Plan

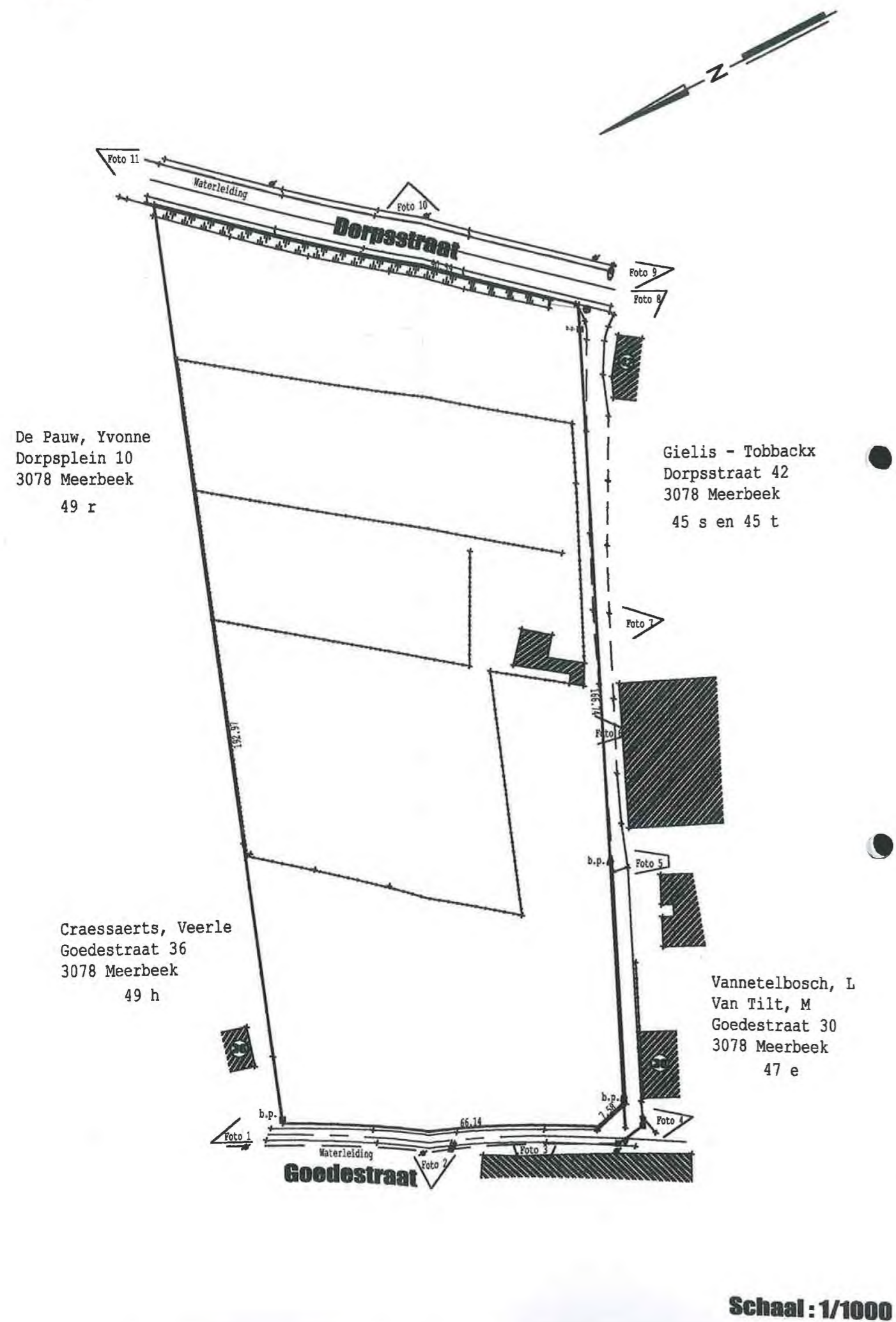

afgegeven aan alle nr 493 de datum 11 mei 2007

GEMEENTE KORTENBERG

KORTENBERG 3 de Afdeling (MEERBEEK)

Sectie B nr 48 b

Geregistreerd ~~een~~ ⁱⁿ bladen ~~geen~~ ^{aan} renvoeien
te Leuven 2e kantoor der Registratie
op 24 MEI 2007
boek 6/203 blad 51 vak 08
Ontvangen: vijftieng euro (25 EUR)
De Ontvanger
[Signature]

DE CLERCQ G.

VERKAVELINGSAAHVRAAG

Situatietekening : 1/10000
Kaart : 1/1000
Plan : 1/1000
Verkavelingsplan : 1/500

**AROHM Ruimtelijke Ordening
Vlaams-Brabant**
 Dit plan hoort bij mijn beslissing
 van18 AUG 2005.....
 Te Leuven,
 De gewestelijk stedenbouwkundig ambtenaar.

[Signature]
G. BROUCKMANS
 Directeur

VLASSAK Rembert
Landmeter - Expert
Dorpsstraat 20
3360 Bierbeek

NAMENS DE RAAD VOOR MAATSCHAPPELIJK WELZIJN
 De Secretaris, *[Signature]* De Voorzitter,
[Signature]
 Koen Wuyts *[Signature]* wvd. voorzitter
 Erik Vanderhelden *[Signature]* CHRIS TSEK

Ind.	Datum	Wijzigingen	Schaal	
			Datum	25/02/2005
			Dossier	Meerbeek_OCMW

Schaal : 1/500

Maximale bebouwingsdichtheid : 1014 : 197 = 5.147
 900 : 180 = 5.000
 869 : 183 = 4.748
 = 20%

Minimale bebouwingsdichtheid : 15%

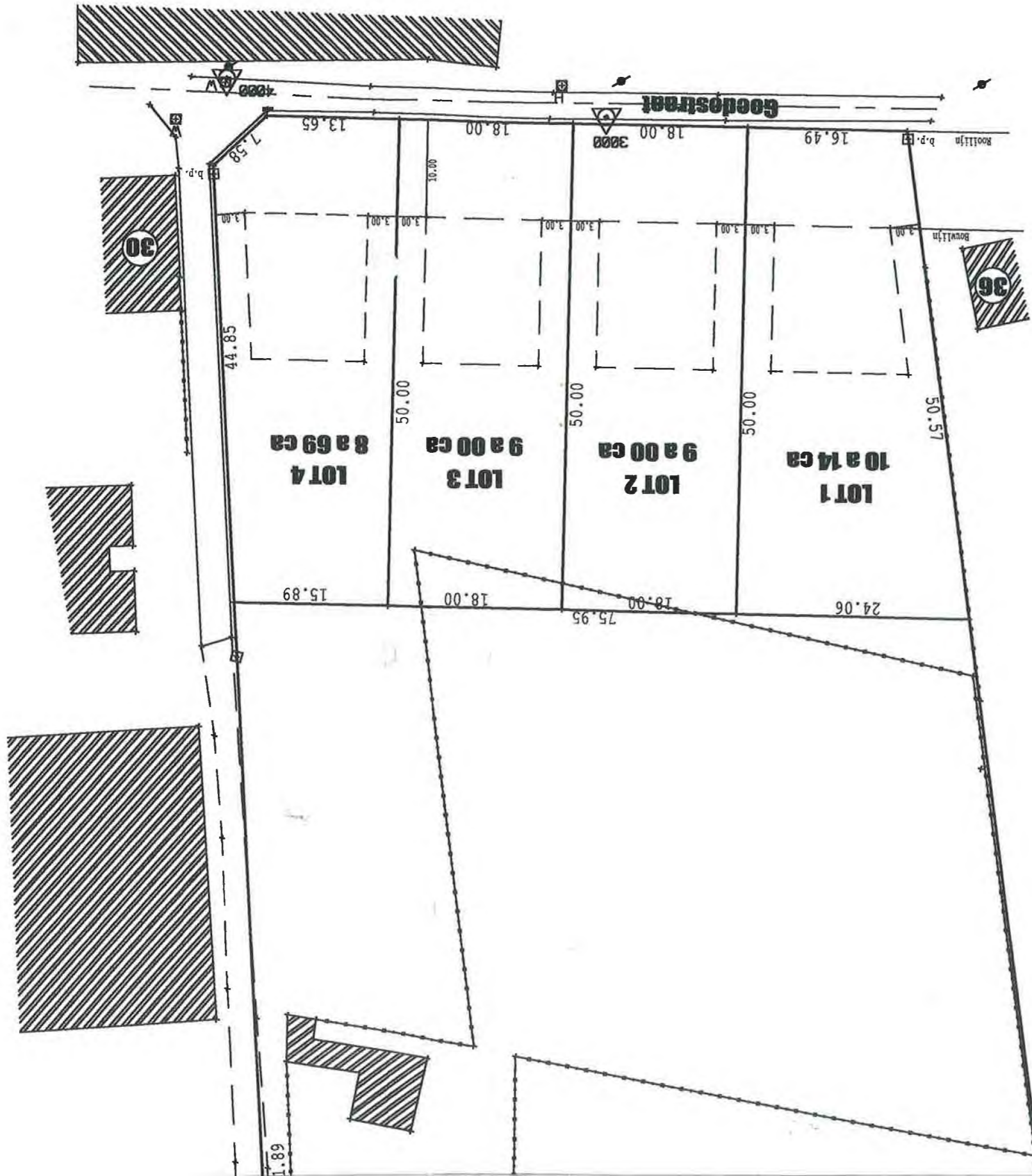

Bylage van akte van
W. J. J. J.

O.C.M.W. - LEU
 22-08-2005
 ALG. AANW.

TOEKENNING VAN DE

De gewestelijk stedenbouwkundige ambtenaar heeft VESALIUSSTRAAT 47, 3000 LEUVEN ontvangen

De aanvraag werd ontvangen op 21-06-2005.

De aanvraag heeft betrekking op het verkavelen DORPSSTRAAT en met als kadastrale omschrijving

Deze aanvraag werd onderzocht, rekening houdend met het decreet van 18 mei 1999 houdende de organ

De bestemming volgens het gewestplan Leuven, v woongebied met landelijk karakter tot 50m ac gebied.

Voor het gebied waarin de aanvraag gelegen is, bes

Voor het gebied waarin de aanvraag gelegen is, bes

De aanvraag werd openbaar gemaakt volgens de re openbaarmaking van de verkavelingsaanvragen. Er werden geen bezwaarschriften ingediend.

Het College van Burgemeester en Schepenen v 15/05/2005 volgend advies uitgebracht:

Beknopte beschrijving van de aanvraag:

Het ingediend ontwerp voorziet het verkavelen v

Ligging volgens de plannen van aanleg en bijhor

Het perceel ligt volgens het gewestplan Leuven, landelijk karakter.

Overwegende dat de woongebieden met landelij tevens voor landbouwbedrijven (artikel 6 van inrichting en de toepassing van de ontwerp-gew Verordeningen

Gelet op de provinciale verordening inzake afv verharde oppervlakten d.d. 7 januari 2004.

Gelet op de gewestelijke stedenbouwkundige ve buffervoorzieningen en gescheiden lozing vanafv

Gelet op de gemeentelijke beplaningsverordenin

Gelet op de gemeentelijke verordening d.d. 4 lozing afvalwater, afkoppeling regenwater, e.d.

Openbaar onderzoek

Tijdens de periode van het openbaar onderzoek