**A''S''C****AUTONOME SECURITY CONTROLE VZW**Erkend **CONTROLEORGANISME**

Maatschappelijke zetel : Ketelstraat 111 - 3454 Rummen

Tel. 0483/429830

E-mail bureel@asc-controle.be

BTW BE 0826-131-776

IBAN BE 32 7512 0493 7802



Agent-bezoeker belast met het onderzoek : Peeters Tim TP

**VERSLAG VAN EEN HUISHOUDELIJKE ELEKTRISCHE INSTALLATIE OP LAAGSPANNING
EN OP ZEER LAGE SPANNING**

AARD ONDERZOEK	VOORSCHRIFTEN
CONTROLEBEZOEK :	BOEK 1 - KB 08/09/2019 6.5.1 t/m 6.5.7.1

1.- IDENTIFICATIE - INLICHTINGEN

* Datum onderzoek	09/02/2022	Verslag nummer	Tp2022-0087
* Adres installatie	Pastorijstraat 44 3320 Hoegaarden		
* Eigenaar of DNG			
* Installateur			
* DNB	Fluvius	EAN Code	-
Type van de lokalen	Wooneenheid : Woning Detail : Schema's in bijlage		

2.- BESCHRIJVING VAN DE AANSLUITING**3.- METINGEN EN OPGESTELD MATERIAAL**

Nominale spanning in Volt	230	Verspreidingsweerstand v.d. aardinrichting in Ω	29
Automaat DNB	40A max	Algemeen isolatieniveau RI in M Ω	10
Voedingskabel Hoofdbord \varnothing	4 x 10 mm ²	Borden	1
Nominale waarde v.d. bescherming v. d. aansluiting	Zie aut DNB	Einstroombanen	21
Type Aardelektrode	Pennen	Type algemene schakelaar	40A 300mA

4.- VASTGESTELDE INBREUKEN OP DE VOORSCHRIFTEN VAN HET BOEK 1 (KB 08/09/2019)

6.5.1 t/m 6.5.7.1
1 Geen

Eventuele afwijkingen waarmee rekening gehouden werd : Boek 1 - 8.2.1 + 8.2.2

5.- BESLUIT

- 1.- De elektrische installatie voldoet aan de voorschriften van het BOEK 1 (KB 08/09/2019)
- De volgende periodieke controle moet worden uitgevoerd uiterlijk op 09/02/2047 alsook voor de ingebruikname van elke belangrijke wijziging of beduidende uitbreiding voor deze datum.
 - De ingangsklemmen van de automatische differentieelstroominrichting geplaatst bij het begin van de installatie waren - werden ontoegankelijk gemaakt door verzegeling. Het(de) ééndraadschema (s) en situatieplan(nen) werd(en) voor gezien getekend.

6.-UITGEVOERDE CONTROLES

Onderzoek conform interne procedures 23 en werkinstructie E006 op basis van de vermelde voorschriften bij het uitvoeren van het controlebezoek van een huishoudelijke elektrische installatie.

Identificatie meettoestel : Metrel idmt 06

6 a	Controle op de conformiteit van de uitvoering van de elektrische installatie overeenkomstig de voorgelegde schema's.
6 b	Controle van de staat (vastleggingen, beschadigingen...) van het vast geïnstalleerd elektrisch materieel en in het bijzonder voor wat betreft de schakelaars, de stopcontacten, de aansluitingen in de verdeelkasten en verbindingendozen
6 c	Controle van de beschermingsmaatregelen tegen elektrische schokken bij rechtstreekse en onrechtstreekse aanraking
6 d	Controle van de werking van differentieelstroominrichtingen via eigen testinrichting
6 e	Controle van de foutlussen en de juiste aansluiting van de differentieelstroominrichtingen via de opwekking van een foutstroom tussen 2,5 en 2.75 maal de gevoeligheid van het apparaat.
6 f	De controle van de continuïteit van de equipotentiale verbindingen (hoofd - en bijkomende) en van de beschermingsgeleiders van de stopcontacten en van de vast opgestelde of verplaatsbare elektrische toestellen met vaste standplaats van klasse I
6 g	Visuele controle van vast of vast opgesteld elektrisch materieel dat gevaar kan opleveren voor personen en goederen
6 h	Visuele controle van verplaatsbaar elektrisch materieel dat gevaar kan opleveren voor personen en goederen
6 i	De overeenstemming tussen de geïnstalleerde beschermingsinrichtingen tegen overstroom en de doorsneden van de respectievelijke stroombanen die ze beschermen.

7.- Plichten van de Eigenaars, Beheerders, Huurders

7 a	De eigenaar, beheerder of huurder is verplicht het verslag van het onderzoek te bewaren in het dossier van de elektrische installatie, samen met de ééndraadschema's en de situatieplannen.
7 b	De eigenaar, beheerder of huurder is verplicht in het dossier elke wijziging aangebracht aan de elektrische installatie te vermelden.
7 c	De eigenaar, beheerder of huurder is verplicht de Federale Overheidsdienst die Energie onder zijn bevoegdheid heeft onmiddellijk in te lichten over elk ongeluk van personen overkomen en rechtstreeks of onrechtstreeks te wijten aan de aanwezigheid van elektriciteit.
7 d	De eigenaar, beheerder of huurder is verplicht, wanneer er inbreuken zijn vastgesteld tijdens het controlebezoek, een nieuw controlebezoek te doen verrichten door hetzelfde erkend organisme om na te gaan of na afloop van de termijn van één jaar de inbreuken verdwenen zijn. Indien tijdens dat tweede bezoek wordt vastgesteld dat er nog inbreuken overblijven, moet het erkend organisme een kopie van het verslag van het controlebezoek sturen naar de Algemene Directie Energie die belast is met het hoog toezicht op de huishoudelijke elektrische installaties.

8.- NOTA'S

--

9.- DE AGENT-BEZOEKER BELAST MET HET ONDERZOEK

NAAM & handtekening	Peeters Tim TP 
--	--

27 230V 21kg
pen 222

Kring A: licht living keuken en wasplaats

Kring B: licht zolder

Kring C: stopcontacten keuken

Kring D: stopcontacten frigo, diepvries

Kring E: kookplaat

Kring F: stopcontact oven

Kring G: technisch bord inkom, verlichting kelder+stopcontacten

Kring H: licht slaapkamer 3,4

Kring I: stopcontacten slaapkamer 4

Kring J: stopcontacten slaapkamer 3

Kring K: licht + stopcontacten slaapkamer 1

Kring L: : licht + stopcontacten slaapkamer 2

Kring M: stopcontacten living

Kring N: licht hal, traphal, wc 1+2

Kring O: badkamer

Kring P: douchekamer

Kring Q: cv ketel

Kring R: licht voordeur+licht terras +stopcontact terras

Kring S: stopcontact vaatwasser

Kring T: wasmachine

Kring U: droogkast

A. "S". O.
Singellaan 16A
3545 Haler
0483/429 830

9/2/2022

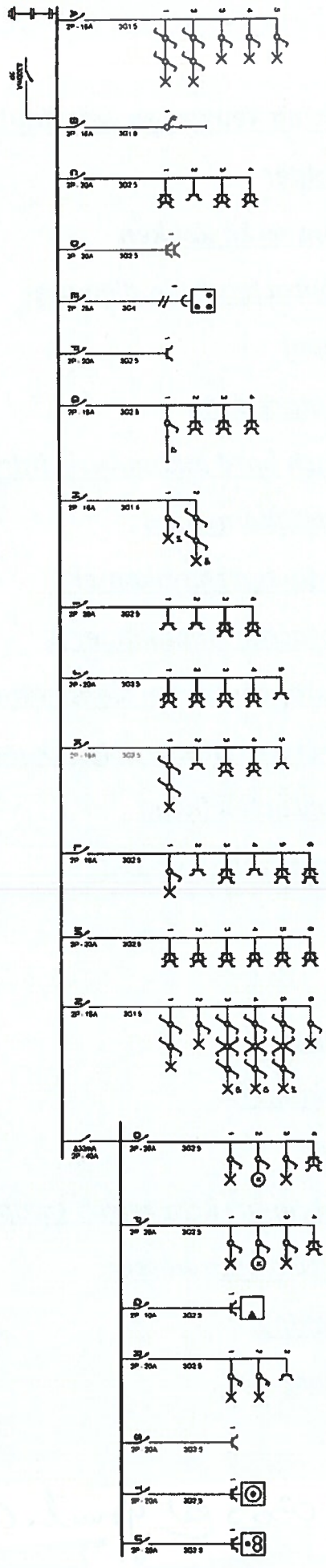

[Handwritten signature]

Plaats van de elektrische installatie
 pastorisstraat 44
 3320 hoegaarden

installateur
 stefan mathijs

P. 1/6
 Eindradschema
 2 x 230V - 50Hz

Schemas getekend door:



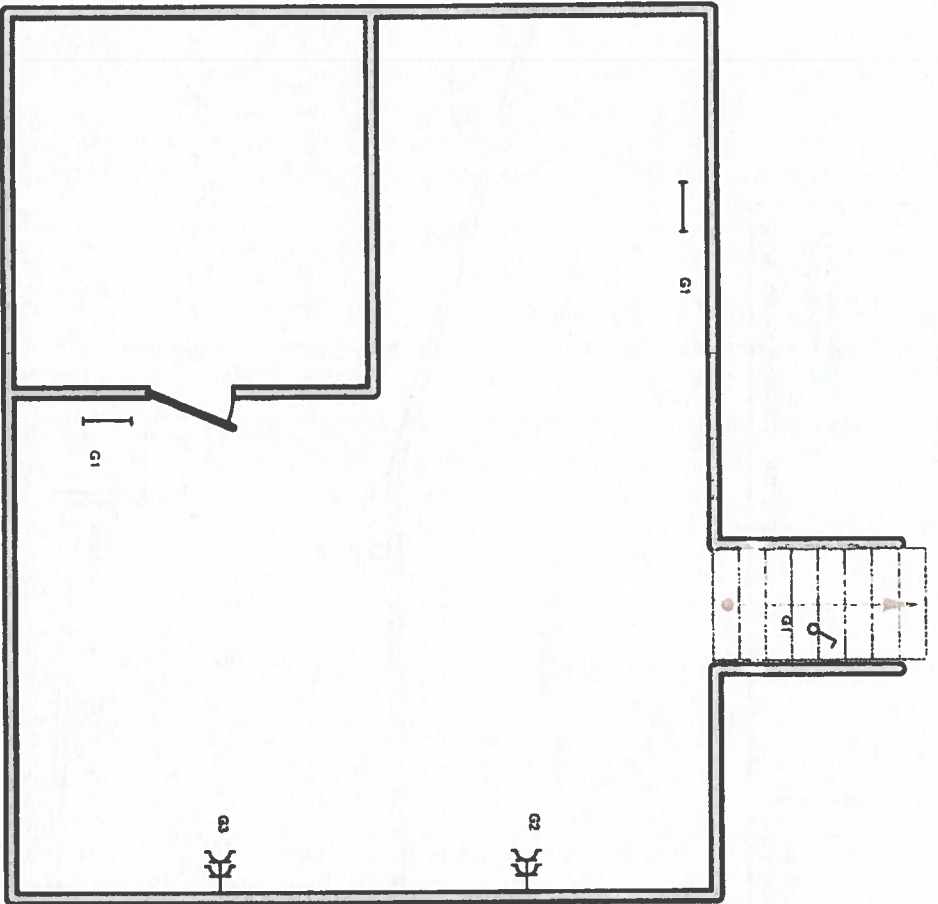

kelder

Plaats van de elektrische installatie
 pastoriestraat 44
 3320 Hoegaarden

installateur
 stieren methijs

p. 2/6
 Situatieschema
 2 x 230V ~ 50Hz

Schema's getekend door:



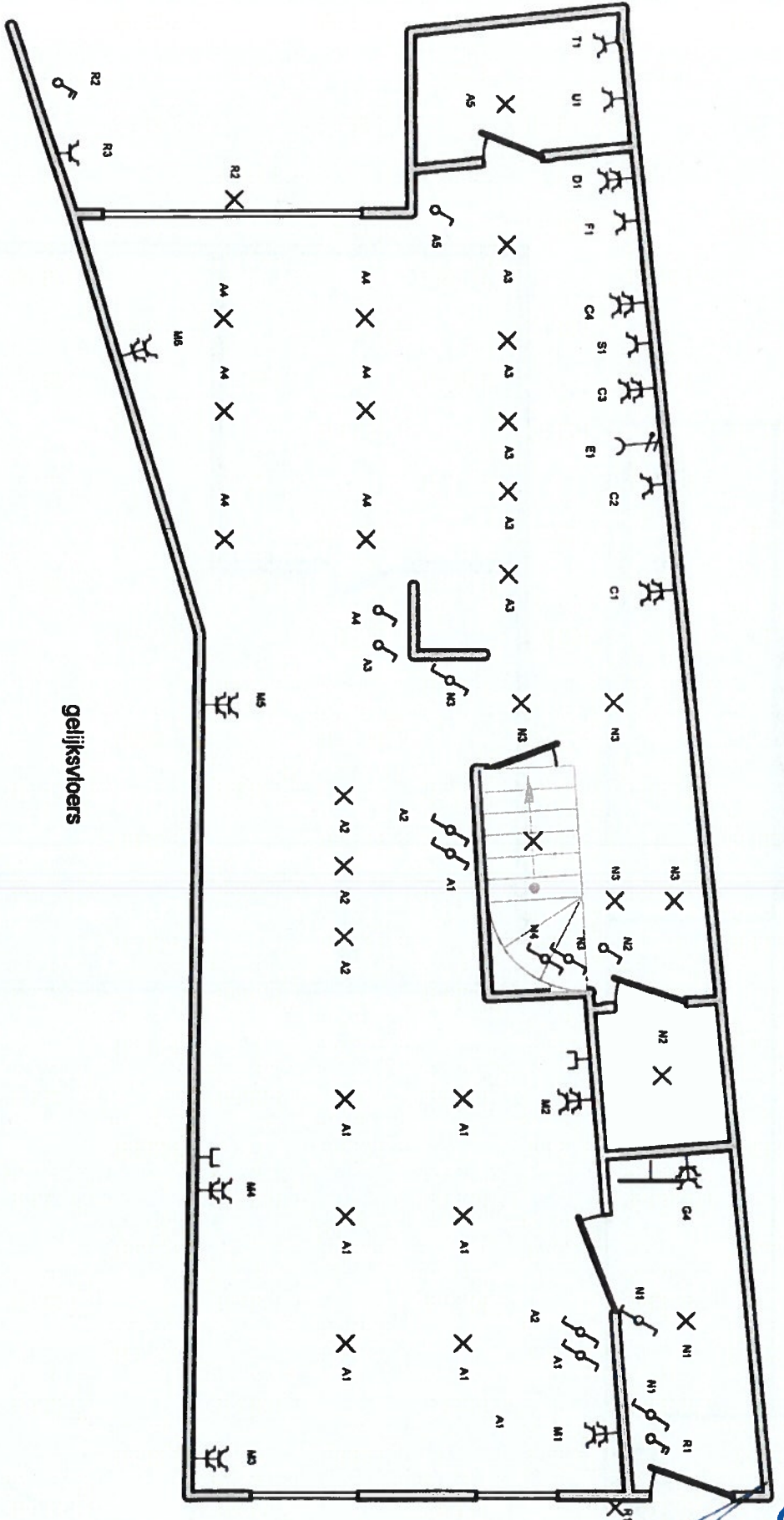

Plaats van de elektrische installatie Pestorigstraat 44 3320 Hoegaarden	Installateur stefan mathijs	p. 3/6 Schematische 2 x 230V - 50Hz
Schema's getekend door:		

verdieping 1

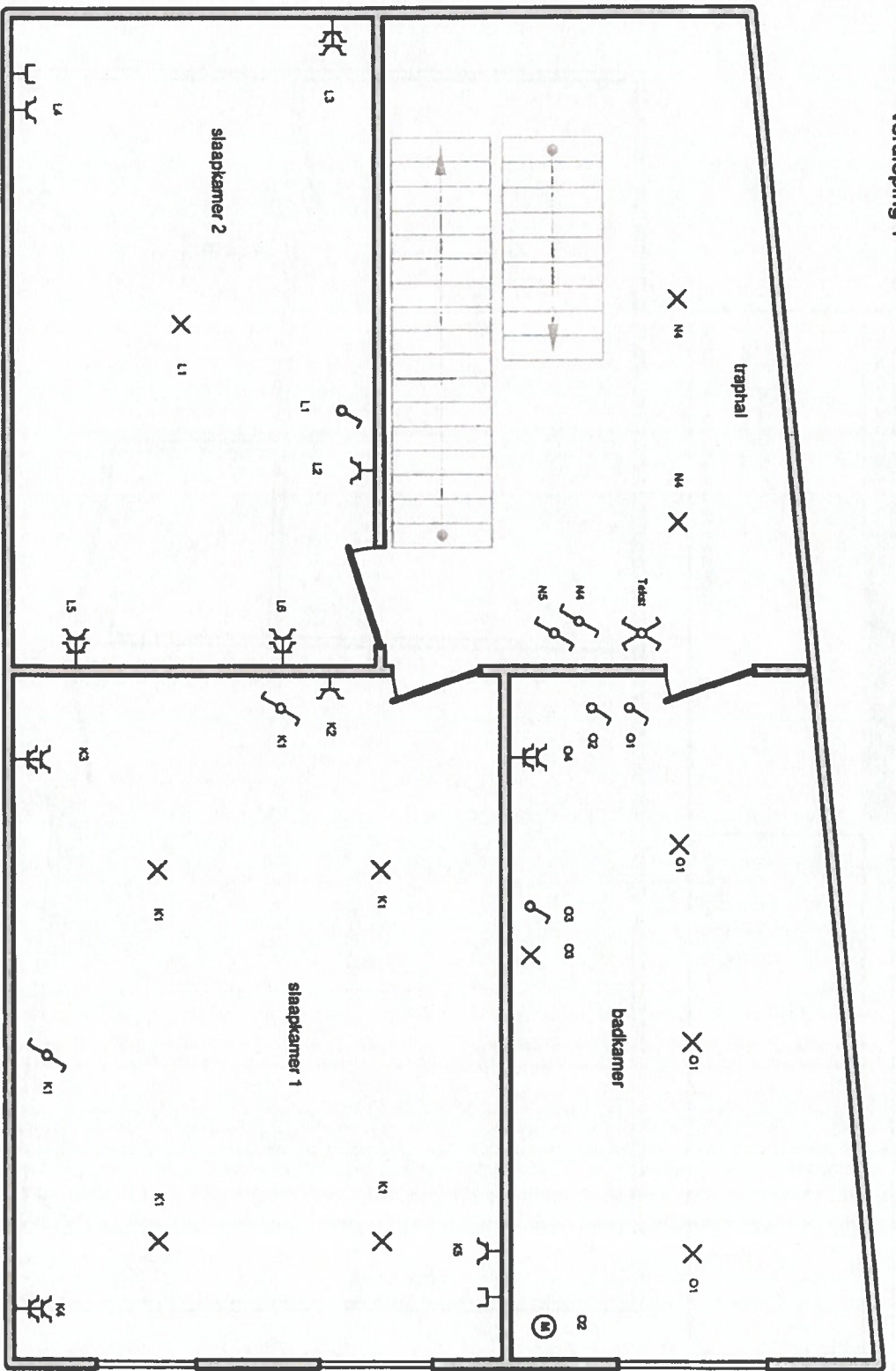

Plaats van de elektrische installatie

pastorijstraat 44
3320 Hoegaarden

installateur
stefan matijs

p. 516
Situatieschema
2 x 230V - 50Hz

Schema's getekend door:

verdieping 2

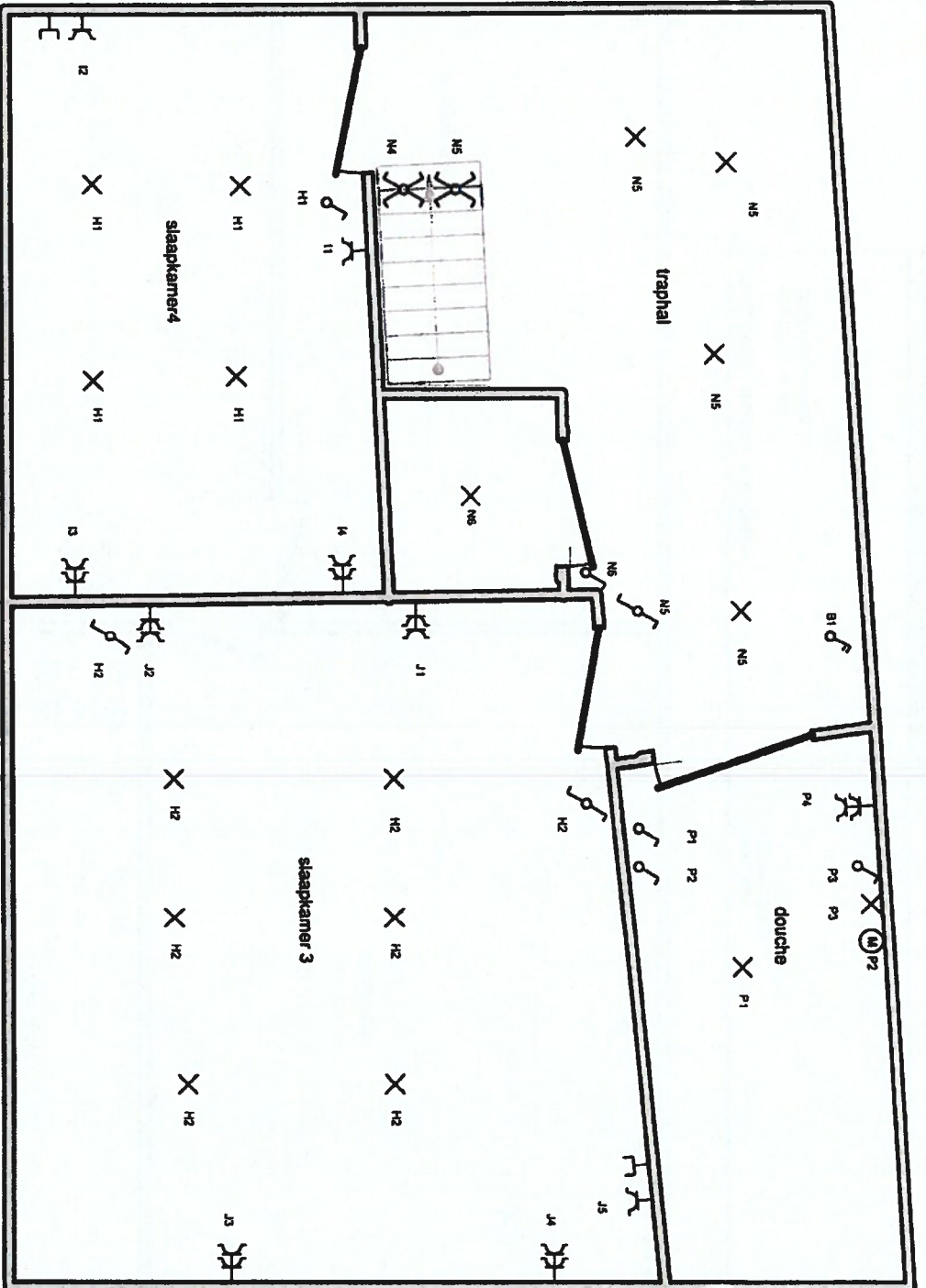

<p>Plaats van de elektrische installatie pastoorijstraat 44 3320 hoegaarden</p>	<p>installateur stefan manhjs</p>	<p>P. 4/6 Situatieschema 2 x 230V - 50Hz</p>
<p>Schemat's getekend door:</p>		

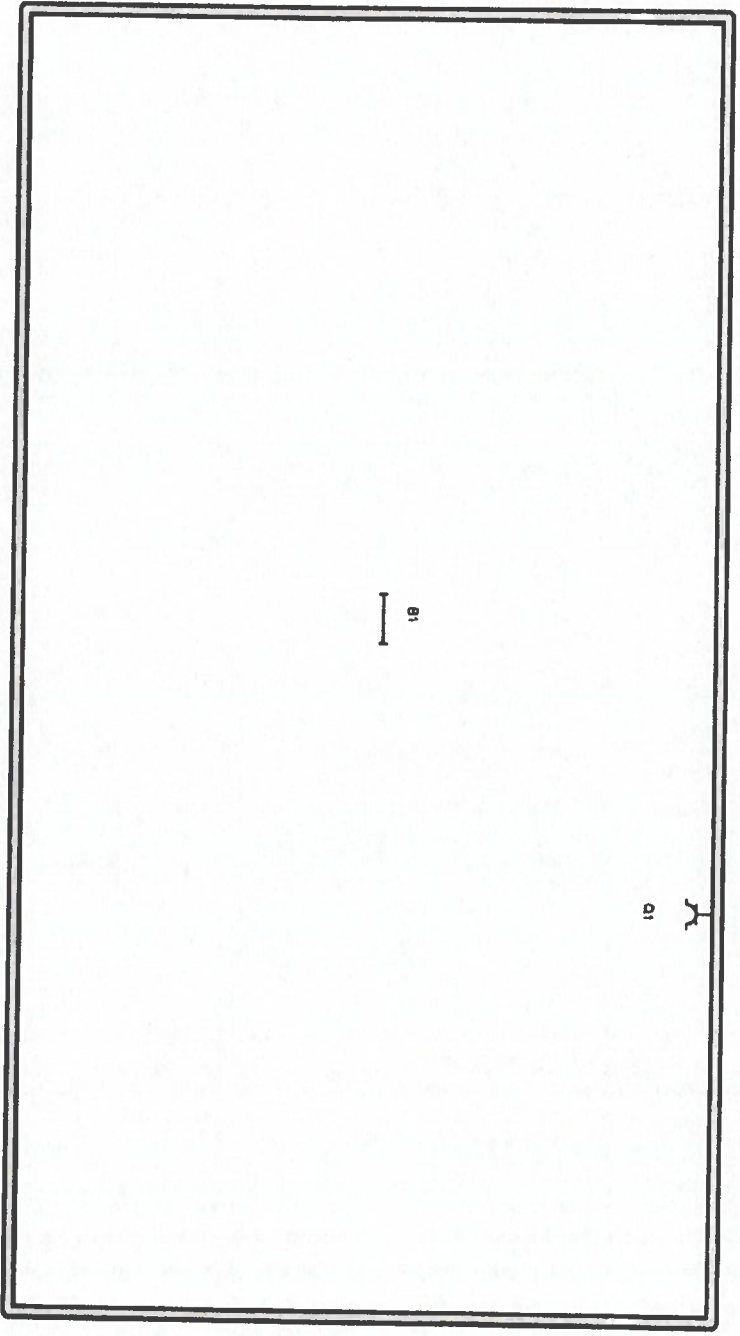

Plaats van de elektrische installatie
pasleijstraat 44
3320 hoegaarden

installateur
stefan mathijs

P. 6/6
Situatieschema
2 x 230V ~ 50Hz

Schema's getekend door:

