

AANVRAAG STEDENBOUWKUNDIG ATTEST

Bestaande toestand
Schaal : 1/500
Referentiehoogte : 25.00

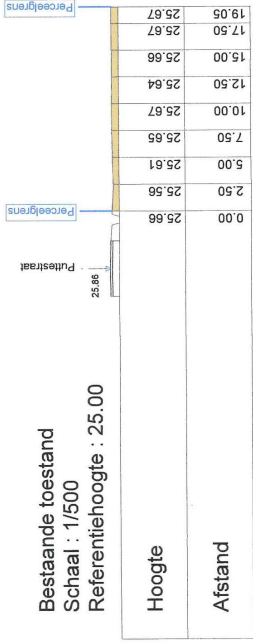

Nieuwe toestand
Schaal : 1/500
Referentiehoogte : 25.00

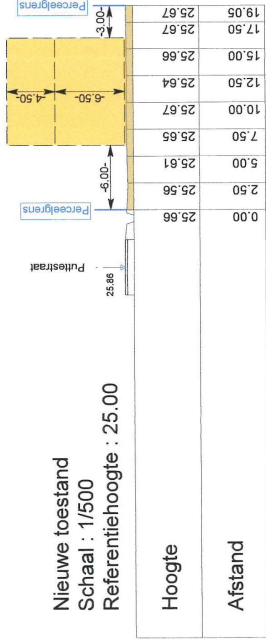

Bestaande toestand
Schaal : 1/500
Referentiehoogte : 25.00

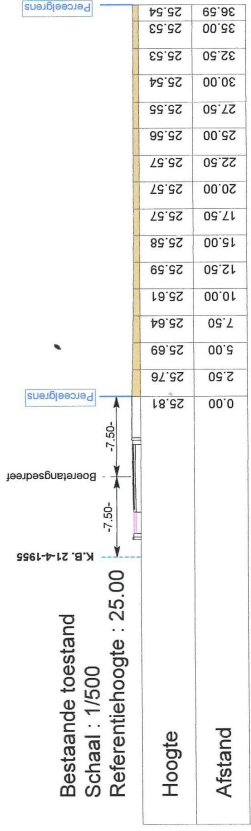

Nieuwe toestand
Schaal : 1/500
Referentiehoogte : 25.00

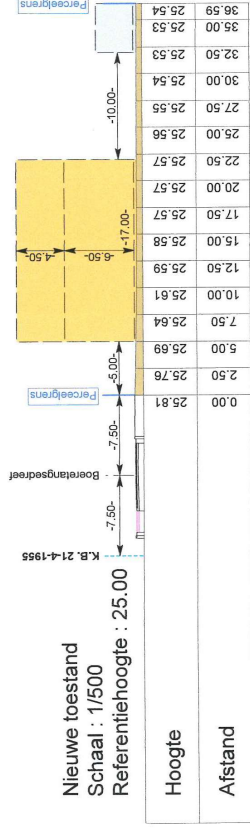

Plandatum: 21/1/2021
Dossiernummer: OM21264
Landmeter: JD



Stef Geukens, Landmeter - Expert
(LAN14/1600), beëdigd voor de rechtbank van eerste aanleg te Turnhout
LSG bv
Dr. Van de Perrestraat 315
2440 Geel

Schaal: 1/500
Formaat: A4
Referentie AAPD: 13435/10423



Coördinatenlijst lambert 72

Nr	X	Y
A	201251.865	210836.448
B	201255.766	210842.369
C	201287.659	210849.020
D	201290.274	210829.026
E	201254.486	210822.949

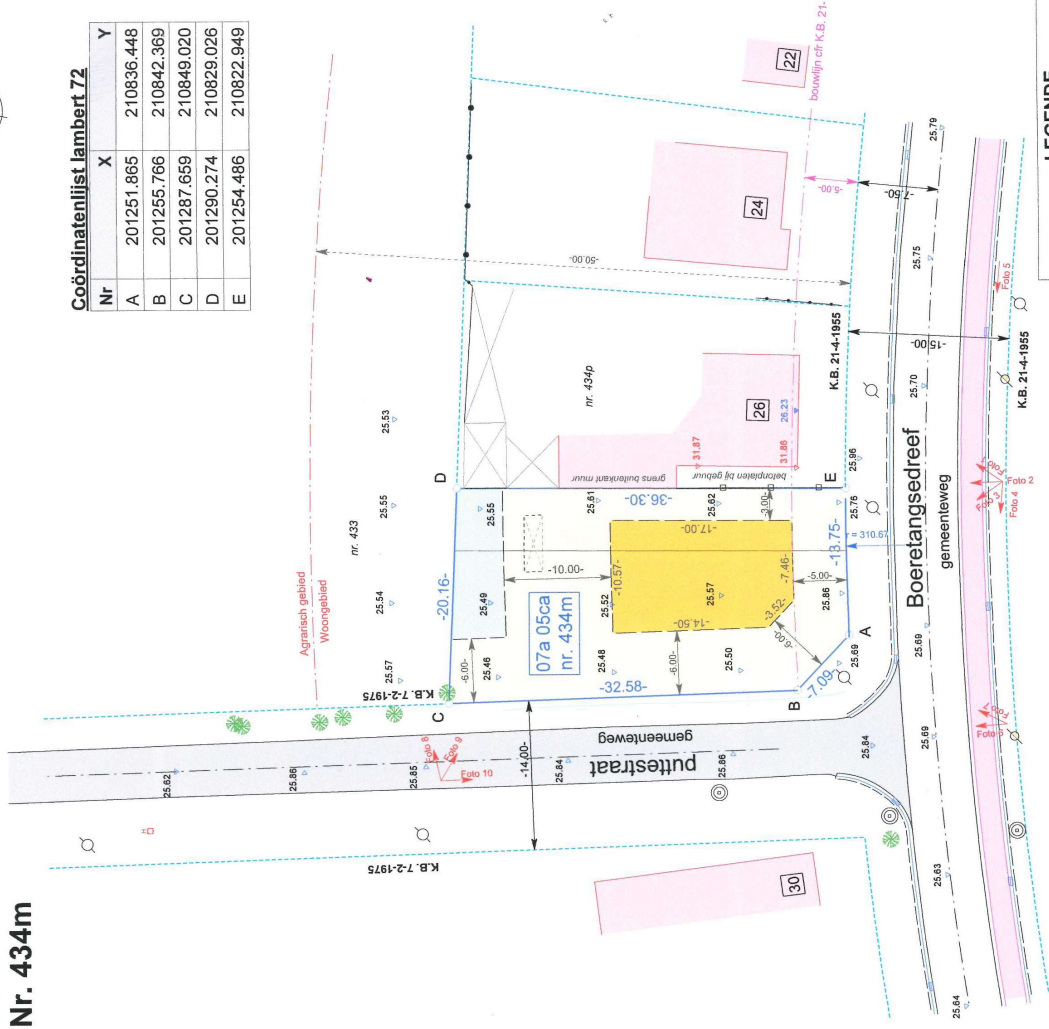

LEGENDE

- niet gematerialiseerd grenspunt
- ⊗ verlichtingspaal
- ⊕ elektriciteitspaal
- ⊙ inspectieput
- ⊖ straatkolk
- ⊘ bushalte
- afsluiting draad
- afsluiting beton
- ▭ perceelsgrens (kadastraal)
- ▭ perceelsgrens
- ▭ bestaande bebouwing
- ▭ bestaande bijgebouwen
- ▭ zone voor hoofdgebouwen
- ▭ zone voor bijgebouwen

Beschrijving der grenzen

Grensegment	Beschrijving der grenzen
E-A	Cfr. rooilijnplan Boeretangsdreef K.B. 21-4-1955
A-B-C	Cfr. rooilijnplan Puttestraat K.B. 7-2-1975
C-D-E	Cfr. opmetingsplan landmeter M. Vandekerckhove dd. 22-9-60

MOL
Afdeling 5
Sectie C
Nr. 434m