

PROVINCE DE LIEGE

COMMUNE DE PEPINSTER

Wegnez

Plan et Procès-Verbal de mesurage-bornage de la parcelle cadastrée
PEPINSTER 4ème division, section B, partie du numéro 390A.
La superficie divisée est de 1021 mètres carrés.

CLIENT:

Levé et dressé par :

Michel Saussez
Géomètre - Expert,
1 rue Reux, 4633 Mélen



Tel: 0496/81.77.86

Géomètre conventionné par l'Administration du cadastre,
inscrit au Conseil Fédéral des Géomètres-Experts sous le n°040260

Echelle(s): 1/250

Plan: 1/1

Dossier n°: 23142

Levé le: 19/12/2023

Dressé le: 10/04/2024

Ce plan reste la propriété de son auteur et ne peut être utilisé sans son accord

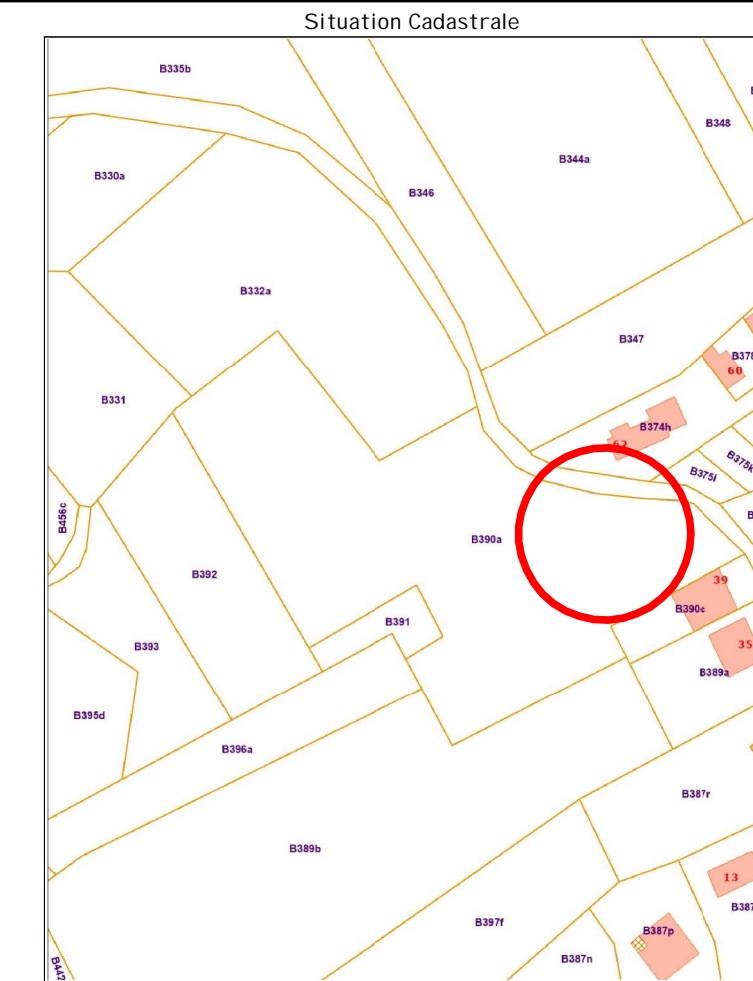

Ce plan au 16/12/2023 a une valeur indicative et reste propriété de l'AGDP

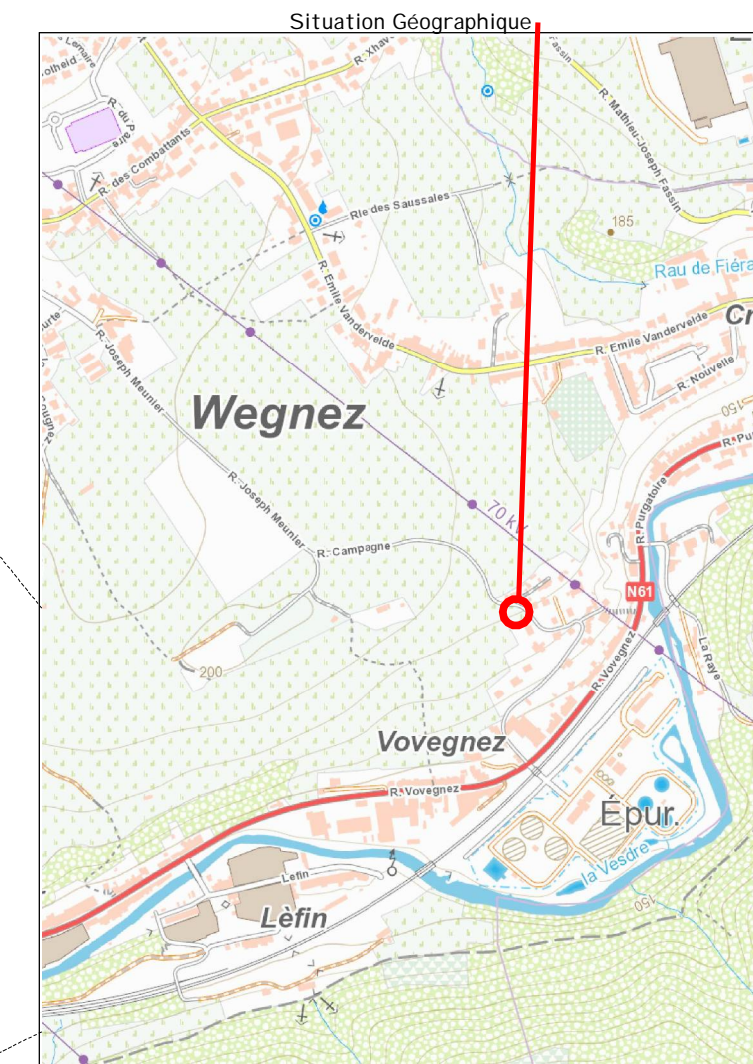

Ce plan au 16/12/2023 a une valeur indicative et reste propriété de l'IGN

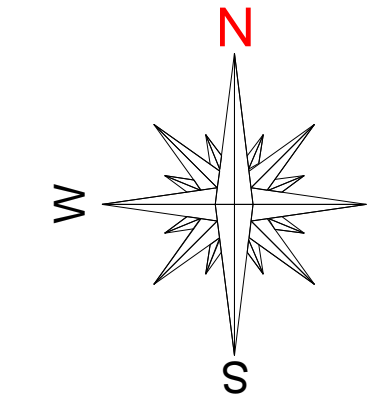
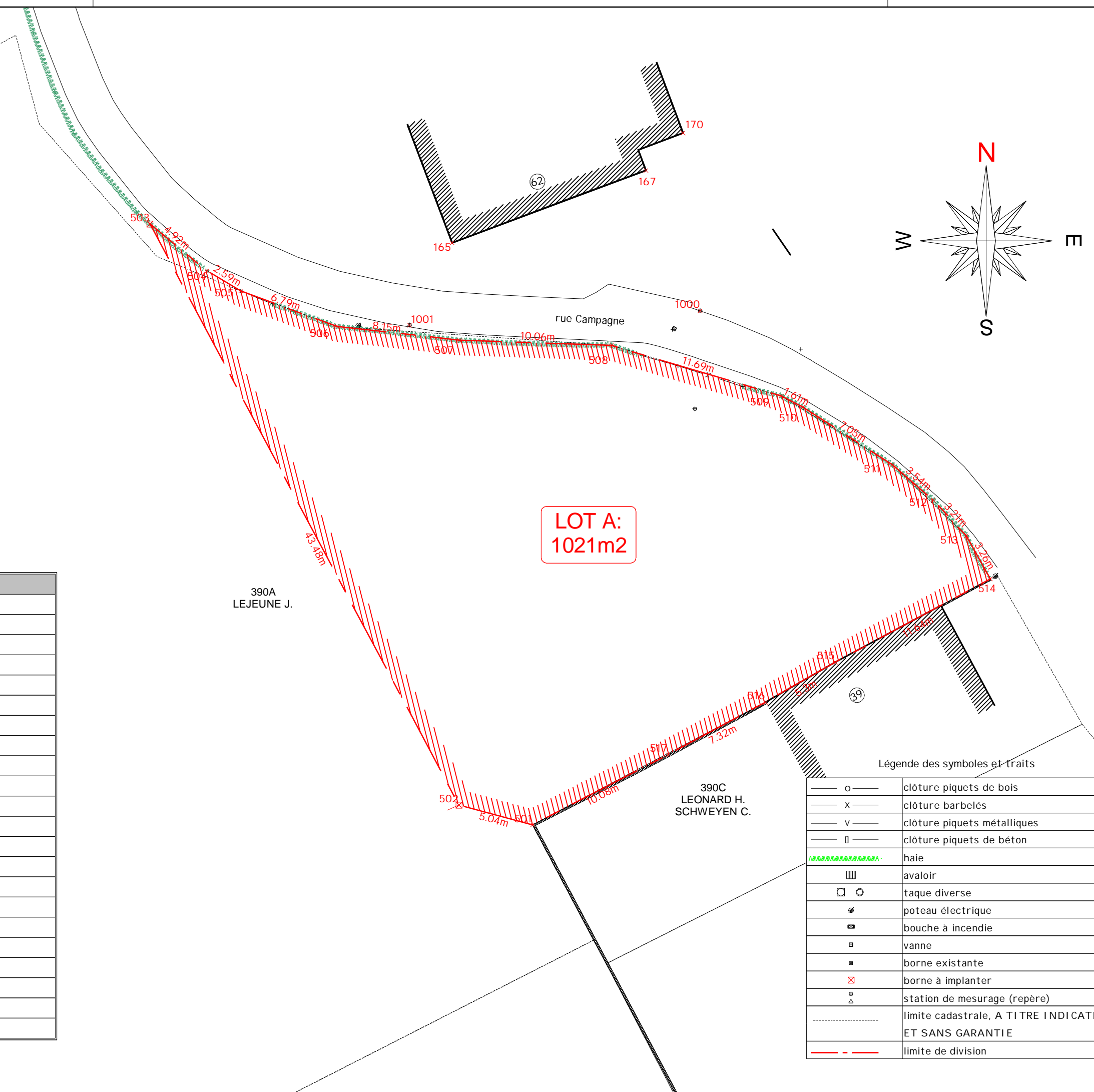

Légende des symboles et traits

o	clôture piquets de bois
x	clôture barbelés
v	clôture piquets métalliques
	clôture piquets de béton
	haie
	avaloir
□	taque diverse
⊙	poteau électrique
■	bouche à incendie
▣	vanne
•	borne existante
⊠	borne à implanter
⊙	station de mesurage (repère)
---	limite cadastrale, A TITRE INDICATIF ET SANS GARANTIE
---	limite de division

Procès-Verbal de mesurage-bornage de la parcelle cadastrée
PEPINSTER 4ème division section B, partie du numéro 390A:

A la demande du propriétaire j'ai rétabli les limites du bien sur base:
-du mesurage de la situation existante de fait,
-de l'intégration des limites cadastrales,
-des desideratas des parties quant à la limite de division.

Suivant ces éléments, la superficie divisée est de 1021 mètres carrés.

Ainsi dressé à Mélen,

Michel SAUSSEZ,
Géomètre-Expert,
légalement assermenté devant le tribunal de 1ère Instance séant à VERVIERS

Listing de coordonnées des points de limite et de référence

Numéro	X	Y	Nature
501	253340,168	141368,179	limite de propriété (mur privatif à la parcelle n°390C)
502	253335,302	141369,474	limite de division (nouvelle borne)
503	253314,890	141407,870	limite de division (nouvelle borne axe haie)
504	253318,655	141404,782	limite de propriété (axe haie)
505	253320,879	141403,451	limite de propriété (axe haie)
506	253327,245	141401,102	limite de propriété (axe haie)
507	253335,350	141400,203	limite de propriété (axe haie)
508	253345,405	141399,853	limite de propriété (axe haie)
509	253356,608	141396,506	limite de propriété (axe haie)
510	253358,039	141395,777	limite de propriété (axe haie)
511	253363,961	141391,954	limite de propriété (axe haie)
512	253366,643	141389,637	limite de propriété (axe haie)
513	253368,825	141387,278	limite de propriété (axe haie)
514	253370,411	141384,426	limite de propriété (mur privatif à la parcelle n°390C)
515	253360,159	141378,919	limite de propriété (bâtiment)
516	253355,560	141376,287	limite de propriété (bâtiment)
517	253349,123	141372,812	limite de propriété (mur privatif à la parcelle n°390C)
1000	253351,232	141402,151	clou de référence
1001	253332,047	141401,200	clou de référence
165	253334,847	141406,625	coin bâtiment référence
167	253347,631	141411,417	coin bâtiment référence
170	253350,120	141413,888	coin bâtiment référence

Coordonnées Lambert 72'