

TECHNISCH BUREAU VERBRUGGHEN

VZW



Controleorganisme erkend door het ministerie

O. ref.: _____

U. ref.: _____

VERSLAG NR.: 301112012

PROCES-VERBAAL OVER HET ONDERZOEK VAN EEN ELEKTRISCHE LAAGSPANNINGSINSTALLATIE

ADRES INSTALLATIE: Schoolstraat 7
1853 Alkemade-boven

EIGENAAR: _____

Adres: _____

OPDRACHTGEVER: Neuweler bvba

Adres: Sulverdstraat 1

INSTALLATEUR: 1245 opwijk

Adres: _____

BTW of IK: 0891023482

ZETEL ANTWERPEN
Van der Sweepstraat 3 bus 44
2000 Antwerpen
Tel. 03 216 28 90
Fax 03 238 86 65

ZETEL BRUSSEL
Clovislaan 15
1000 Brussel
Tel. 02 230 97 69
Fax 02 230 26 76



Bx2

EAN: _____

Ref.: _____ Teller nr. 45452643

Index: _____

Datum van het onderzoek: 30/11/2012 Aard van het onderzoek: gelijkvormigheidsonderzoek - controlebezoek volgens:

(AREI art. 270) (AREI art. 271) (AREI art.276) (AREI art. 276bis) (ARAB art. 262) (K.B.2.6.2008) (T.R. art. 231) (Voorschr. DNB)

Aard installatie: Nieuwe - Uitbreiding - Wijziging - Voorlopig - Verzwaring - verkoop wooneenheid: Type der lokalen: app 00

Begin werken: Fundering vóór-na 1.10.81 - Elektrische installatie vóór-na 1.10.81 - 1.1.83 AREI art.86

Aansluiting: Spanning 3x230 V Bescherming van de aansluiting 95 A

Voedingskabel hoofdbord: 3 X 10 mm² Alg. schakelaar: type 04041300MS

Type van de aardelektrode: lus - baren - pennen - horizontale geleider Schema: TT

Aantal borden: 2; Aantal eindstroombanen: 12; RA: 23,2 Ohm; RI tot 73 MOhm

Uitwendige invloedsfactoren: _____

BESCHRIJVING: zie onderraad + situatieschema

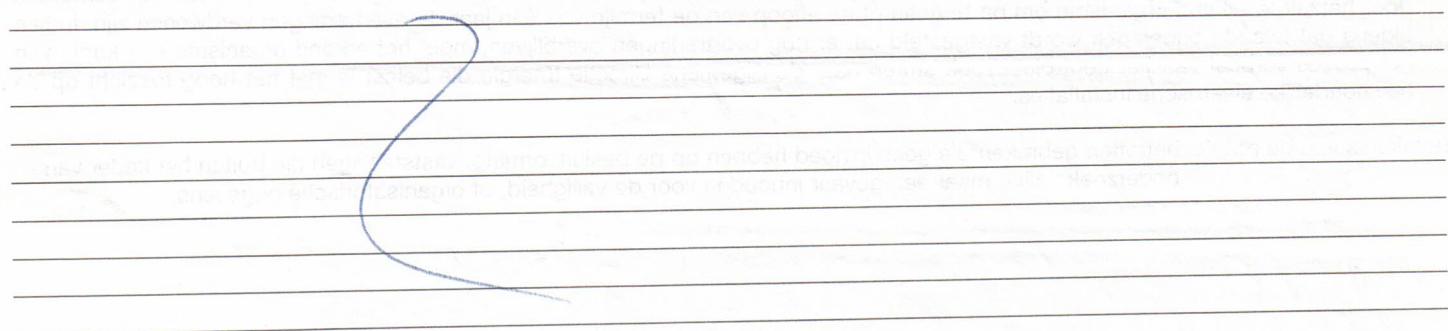

UITGEVOERDE CONTROLES: zie verso _____

VASTGESTELDE INBREUKEN EN/OF NOTA'S: geen

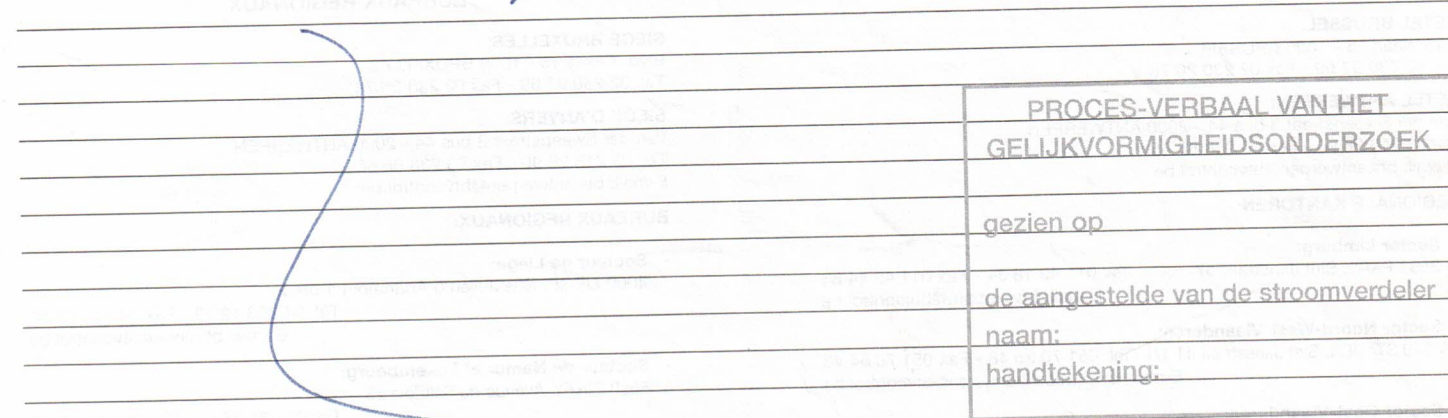

PROCES-VERBAAL VAN HET GELIJKVORMIGHEIDSONDERZOEK
gezien op
de aangestelde van de stroomverdeler
naam:
handtekening:

PLICHTEN VAN DE EIGENAARS, BEHEERDERS OF HUURDERS: Zie keerzijde.

- BESLUIT
1. De installatie is conform. De ingangsklemmen van de algemene ADS werden verzegeld en de ééndraads- en situatieschema's werden voor gezien getekend. De installatie dient opnieuw gecontroleerd uiterlijk op 30/11/2013 (art. 271 AREI) alsook vóór de ingebruikname van elke belangrijke wijziging of beduidende uitbreiding, uitgevoerd voor deze datum.
 2. De installatie is niet conform.
 3. De installatie mag in dienst blijven indien zonder vertraging wordt voldaan aan de vastgestelde inbreuken en de gepaste maatregelen getroffen worden opdat de installatie geen gevaar vormt voor personen of goederen. De installatie is niet conform. De installatie dient opnieuw gecontroleerd te worden door (hetzelfde) organisme uiterlijk op _____



Schoolstraat 7
1853 Grimbergen

gelijkvloers

3x25A verdeelbord A 3x220V

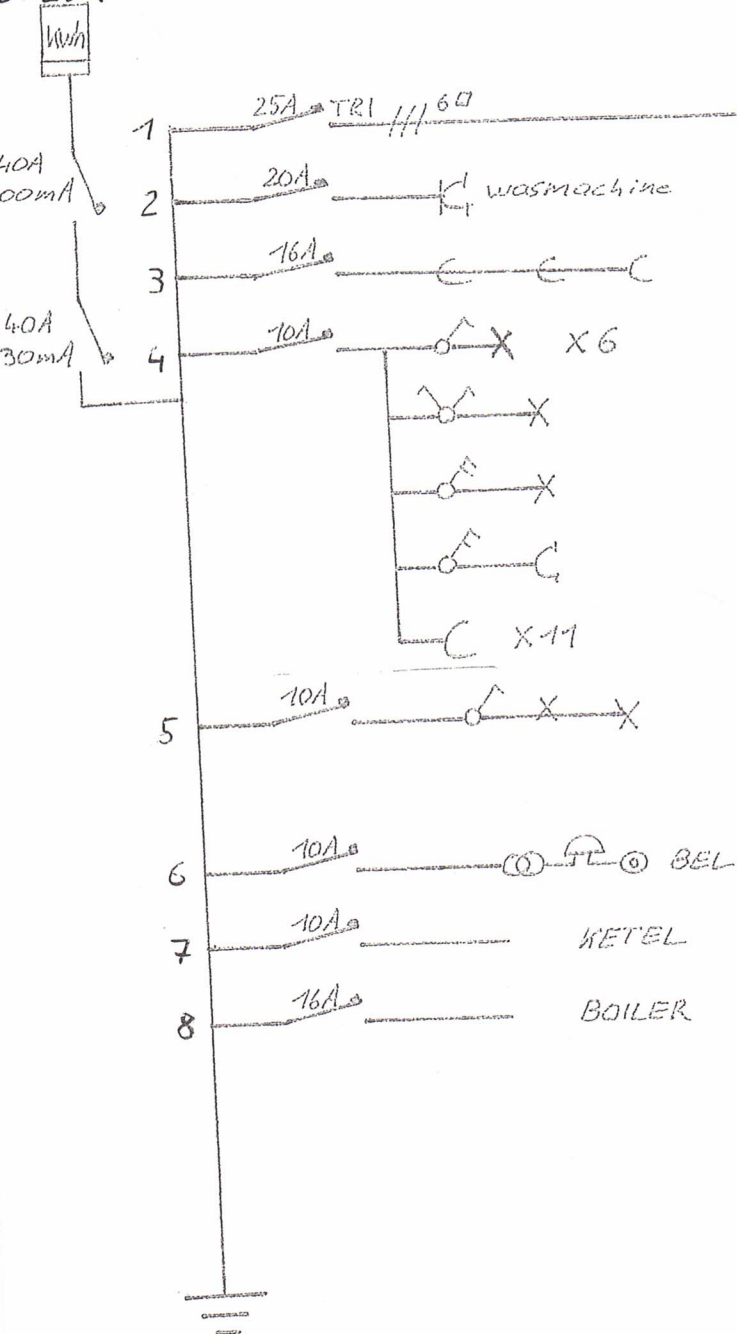

Verdeelbord B 3x220V

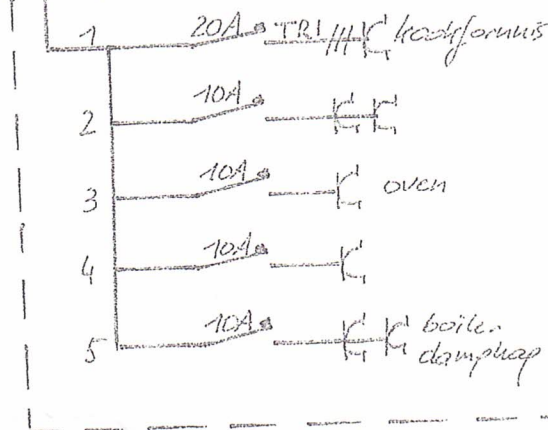

BVBA NEW ELEC SPRL
SULTVELDSTRAAT 1
1745 MAZENZELE (OPWIJK)
TEL: FAX: 052/35 12 20
BTW.TVA: 0881.023.482

BTV-303
VAN DEN BOSCH HENRIK
3011112

Schoolstraat 7
1853 Grimbergen

BVBA NEW ELEC SPRL
SULTVELDSTRAAT 1
1745 MAZENZELE (OPWIJK)
TEL: FAX: 052/35 12 20
BTW.TVA: 0881.023.482

gelijkvloers

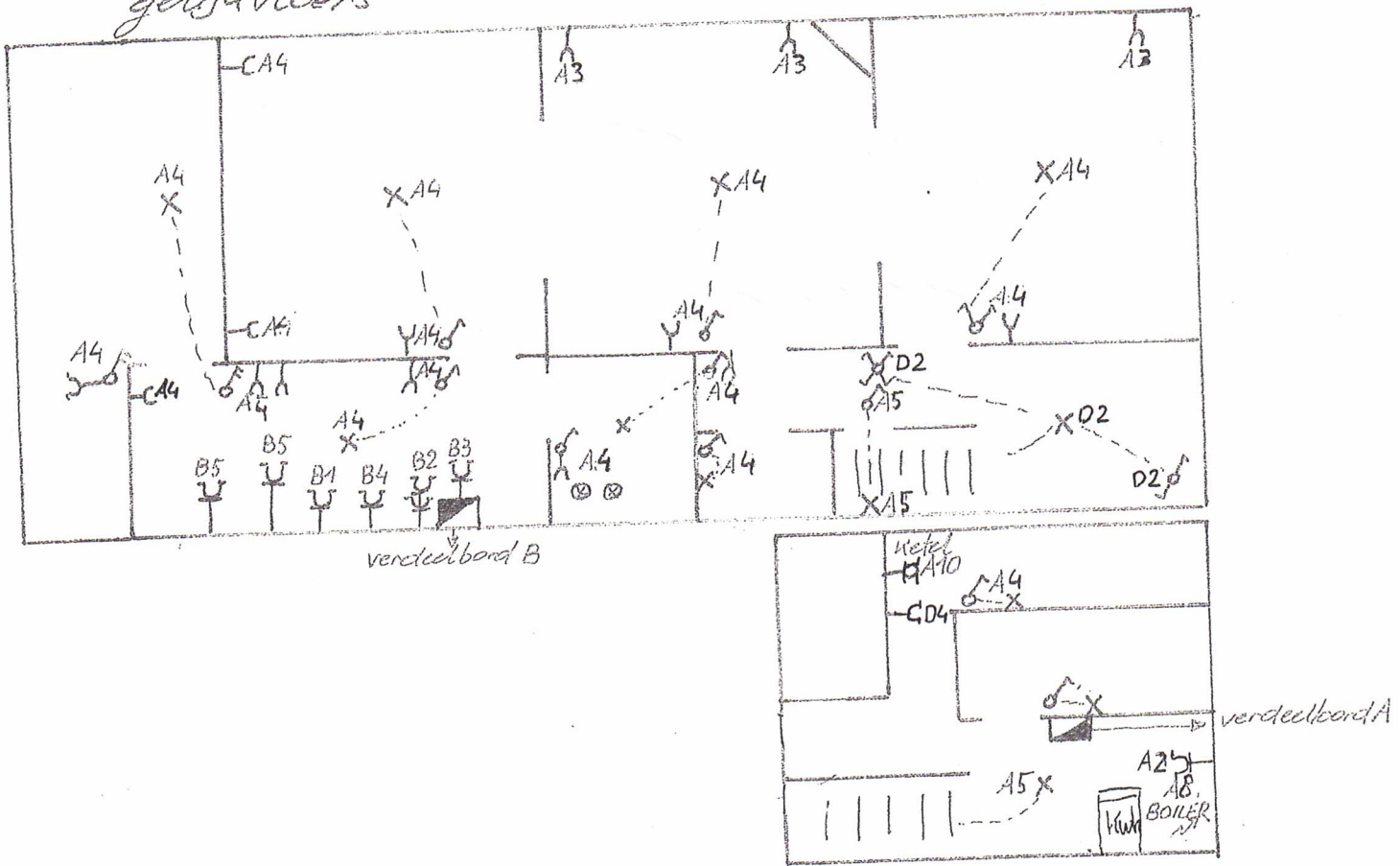

BTV 303
VAN DEN BOSCH HENRIK

TECHNISCH BUREAU VERBRUGGHEN

VZW



Controleorganisme erkend door het ministerie

O. ref.: _____

U. ref.: _____

VERSLAG NR.: 301412012

PROCES-VERBAAL OVER HET ONDERZOEK VAN EEN ELEKTRISCHE LAAGSPANNINGSINSTALLATIE

ADRES INSTALLATIE: Schoolstraat 2
1853 Kraombek bever

EIGENAAR: _____

Adres: _____

OPDRACHTGEVER: De Welle bvba

Adres: Sultveldestraat 1

INSTALLATEUR: 1245 opwijk

Adres: _____

BTW of IK: 0881023482

ZETEL ANTWERPEN
Van der Sweepstraat 3 bus 44
2000 Antwerpen
Tel. 03 216 28 90
Fax 03 238 86 65
ZETEL BRUSSEL
Clovislaan 15
1000 Brussel
Tel. 02 230 97 69
Fax 02 230 26 76

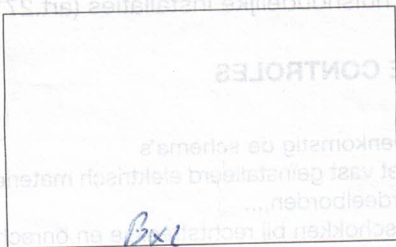

EAN: _____

Ref.: _____ Teller nr. 11 pleatelen

Index: _____

Datum van het onderzoek: 30/11/2012 Aard van het onderzoek: gelijkvormigheidsonderzoek - controlebezoek volgens:

(AREI art. 270) (AREI art. 271) (AREI art.276) (AREI art. 276bis) (ARAB art. 262) (K.B.2.6.2008) (T.R. art. 231) (Voorschr. DNB)

Aard installatie: Nieuwe - Uitbreiding - Wijziging - Voorlopig - Verzwaring - verkoop wooneenheid: Type der lokalen: appart

Begin werken: Fundering vóór-na 1.10.81 - Elektrische installatie vóór-na 1.10.81 - 1.1.83 AREI art. 86

Aansluiting: Spanning 3x230 V Bescherming van de aansluiting M4x40 A

Voedingskabel hoofdbord: 3 X 10 mm² Alg. schakelaar: type Δ40A/300mA

Type van de aardelektrode: lus - baren - pennen - horizontale geleider Schema: TT

Aantal borden: 2; Aantal eindstroombanen: 7; RA: 23,2 Ohm; RI tot 7 MOhm

Uitwendige invloedsfactoren: _____

BESCHRIJVING: zie om draad + situatieschema

UITGEVOERDE CONTROLES: zie verso

VASTGESTELDE INBREUKEN EN/OF NOTA'S: cf. 2de

PROCES-VERBAAL VAN HET
GELIJKVORMIGHEIDSONDERZOEK

gezien op _____

de aangestelde van de stroomverdelers
naam: _____

handtekening: _____

PLICHTEN VAN DE EIGENAARS, BEHEERDERS OF HUURDERS: Zie keerzijde.

- BESLUIT
1. De installatie is conform. De ingangsklemmen van de algemene ADS werden verzegeld en de ééndraads- en situatieschema's werden voor gezien getekend. De installatie dient opnieuw gecontroleerd uiterlijk op 30/11/2012 (art. 271 AREI) alsook vóór de ingebruikname van elke belangrijke wijziging of beduidende uitbreiding, uitgevoerd voor deze datum.
 2. De installatie is niet conform.
 3. De installatie mag in dienst blijven indien zonder vertraging wordt voldaan aan de vastgestelde inbreuken en de gepaste maatregelen getroffen worden opdat de installatie geen gevaar vormt voor personen of goederen. De installatie is niet conform. De installatie dient opnieuw gecontroleerd te worden door (hetzelfde) organisme uiterlijk op _____

DE AGENT-ONDERZOEKER: _____

BTU 303

De directeur _____



Schoolstraat 7
1853 Grimbergen

1^e verdieping

3x25A verdeelbord D 3x220V

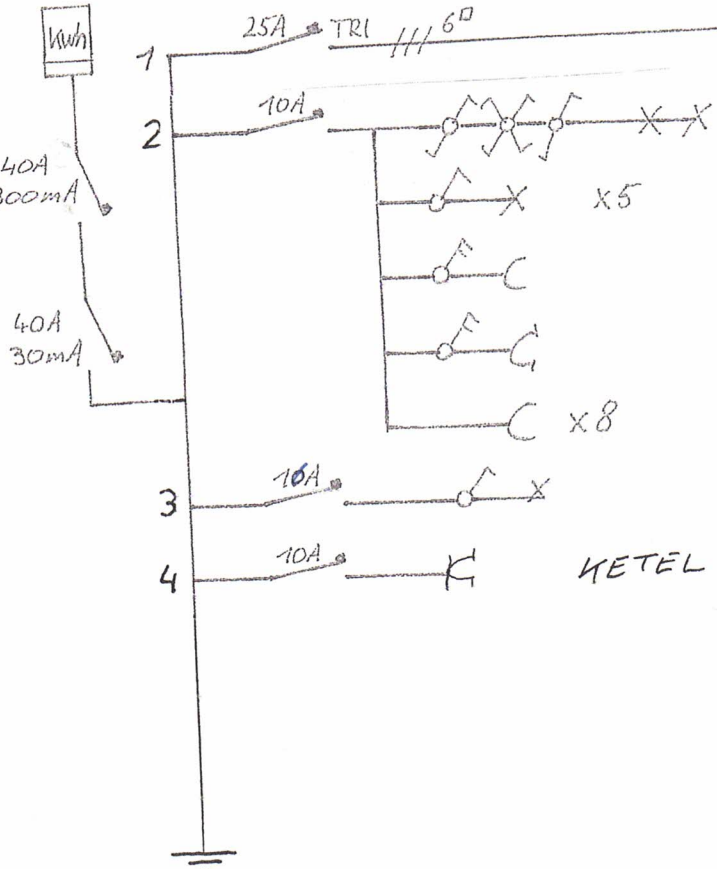

verdeelbord C 3x220V

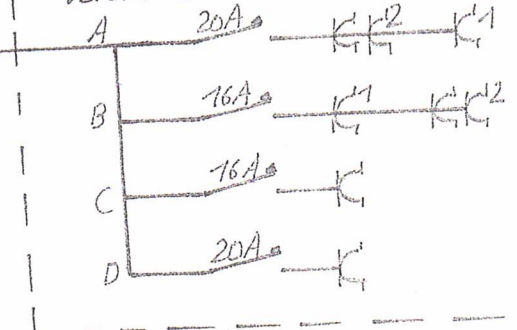

1^e verdieping

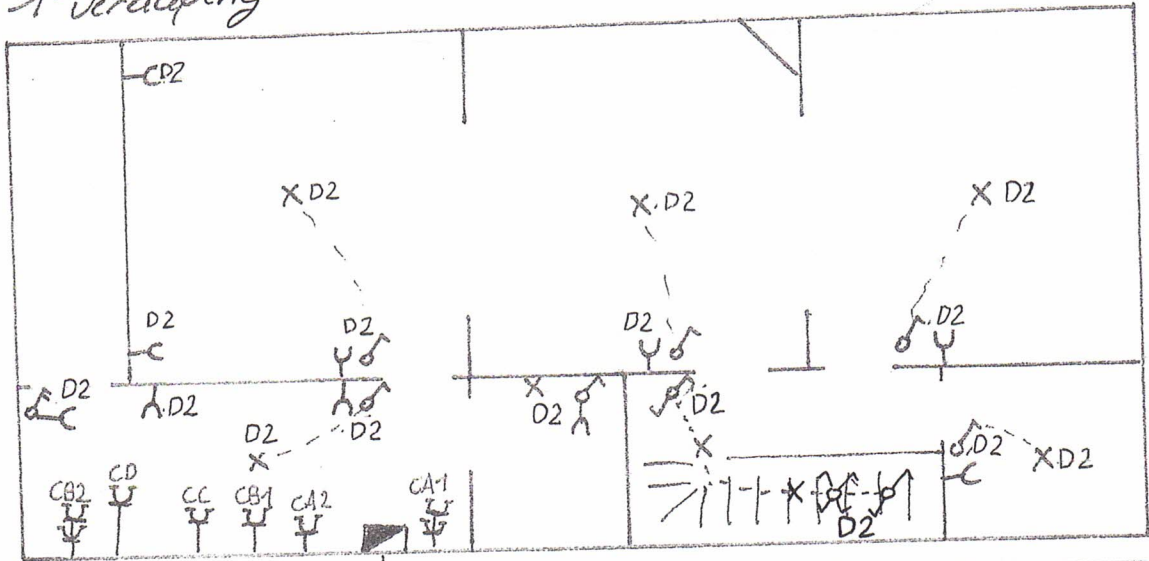

verdeelbord C

zolder
YD

BVBA NEW ELEC SPRL
SULTVELDSTRAAT 1
1745 MAZENZELE (OPWIJK)
TEL: FAX: 052/35 12 20
BTW.TVA: 0881.023.482

BTV 303
VAN DEN BOSCH HENRIK
3011112

kelder

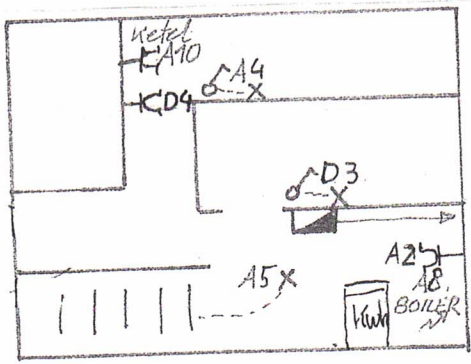

verdeelbord