

Rapport de contrôle d'installations électriques à basse et à très basse tension

S P E C I M E N

CE RAPPORT ANNULE ET REMPLACE LE RAPPORT 159/2024/64580/01:1

REF: 159/2024/64580/01:2

DATE DU CONTRÔLE 06/05/2024 **AGENT VISITEUR** Stéphane Hanchir
ADRESSE DU CONTRÔLE Rue du Luxembourg 58 - 6900 Marche-en-Famenne **TYPE DE CONTRÔLE** Visite de contrôle (6.5)

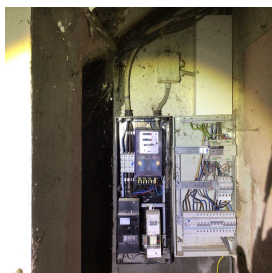

› DONNÉES GÉNÉRALES

Adresse de l'installation Rue du Luxembourg 58 - 6900 Marche-en-Famenne
Type de locaux Unité d'habitation (maison)
Propriétaire [REDACTED]
Responsable des travaux [REDACTED]
Dérogations applicables/appliquées [REDACTED] RGIE

› DONNÉES DU RACCORDEMENT

Gestionnaire du réseau de distribution (GRD) OPRES ASSETS
Code EAN non communiqué
Numéro du compteur 44775560
Index jour/nuit 145522,7/124366,3
Type de coupure générale Disjoncteur
Câble compteur - tableau VFVB 4 x 10 mm²
Tension nominale de service 3x400V + N - AC
Courant nominal de la protection de branchement 15A

› CONTRÔLE

Conformité schéma(s) unifilaire(s) et plan(s) de position		Pas OK	Nombre de tableaux	1	Nombre de circuits	5
Les fondations datent	D'avant le 1/10/1981		Dispositif différentiel de tête		IDN 40A - 300mA - type A - test impossible - pas de tension	
Type d'électrode de terre	Fuquets		Dispositif différentiel supplémentaire			
Résistance de dispersion de la prise de terre (Ω)	Pas mesurable		Fixation/Etat/Détérioration matériel		Pas OK	
Conformité des liaisons équipotentielles et des PE	Pas OK		Contrôle visuel appareils fixes et/ou mobiles		Pas OK	
Test de continuité	Pas concluant		Protection contre les contacts directs		Pas OK	
Contrôle boucle de défaut	Test impossible - pas de tension		Résistance générale d'isolement (MΩ)		4,91	
Protection contre les contacts indirects	Pas OK		Adéquation DPCDR - prise de terre		Pas OK	
			Adéquation protections surintensité - sections		OK	

CONCLUSION : NON CONFORME

A la date du 06/05/2024, l'installation électrique de Rue du Luxembourg 58 - 6900 Marche-en-Famenne n'est pas conforme aux prescriptions du Livre 1 de l'arrêté royal du 8 septembre 2019 établissant le Livre 1 sur les installations électriques à basse tension et à très basse tension.

Le contrôle réalisé par Certinergie a porté sur les parties visibles de l'installation et normalement accessibles.

Les travaux nécessaires pour faire disparaître les infractions constatées pendant la visite de contrôle, doivent être exécutés sans retard et toutes mesures adéquates doivent être prises pour qu'en cas de maintien en service de l'installation, les infractions ne constituent pas un danger pour les personnes.

Une nouvelle visite de contrôle est à exécuter pour constater la disparition des infractions par le même organisme au plus tard avant le 06/05/2025.

Signature de l'agent

Rapport de contrôle d'installations électriques à basse et à très basse tension

S P E C I M E N

CE RAPPORT ANNULE ET REMPLACE LE RAPPORT 159/2024/64580/01:1

REF 159/2024/64580/01:2

LISTE DES INFRACTIONS

- Les schémas unifilaires et/ou plans de position ne sont pas présents. - 3.1.2.;6.4.6.;6.5.7.;9.1.2.
- La résistance de dispersion de terre n'a pas pu être mesurée car le sectionneur de terre n'était pas accessible, était cassé ou absent ou n'a pas pu être ouvert (écroux oxydés ou autre). - 5.4.3.5.;5.1.5.
- L'interdiction de supprimer, d'altérer ou de détruire la protection contre les chocs électriques par contacts directs ou indirects, ou tout système de protection de l'installation électrique, n'est pas respectée. - 9.5.
- Les boîtes de dérivation ne sont pas fermées - protection contre les contacts directs pas assurée.
- Raccordements et assemblage, les connexions ou dérivations des câbles ne sont pas effectués en conformité avec les règles de l'art, elles doivent être réalisées dans des boîtes de dérivation, des tableaux, aux bornes des interrupteurs ou des prises de courant ou dans les appareils d'éclairage. Les boîtes d'encastrement des prises et interrupteurs doivent être suffisamment larges pour y réaliser facilement les connexions.
- Des conducteurs du type VOB ne sont pas placés sous conduit et/ou comme il se doit. - 5.2.9.
- Interrupteur(s) et/ou socle(s) de prise et/ou boîte(s) de dérivation ne sont pas fixés correctement. - 1.4.
- Il n'y a pas/plus de porte au tableau. - 5.3.5.1.
- Un dispositif de protection à courant différentiel résiduel à haute ou très haute sensibilité n'est protégé pas comme il se doit (ce dans circuits où l'eau est présente (facteur d'influences externes AD2 ou plus = locaux humides). - 4.2.4.3.
- Il faut revoir la fixation d'un/des luminaire(s)
- Un/des cordons prolongateurs/multiprises sont installés en pose fixe. - 5.3.4.7.
- L'indice de protection contre les contacts directs des luminaires, socles de prises et/ou interrupteurs n'est pas suffisant - il faut placer des globes, des caches, des couvercles adaptés.
- Des canalisations électriques, en pose à l'air libre et/ou en montage apparent, ne sont pas fixées correctement. - 5.2.
- Il faut revoir l'introduction des conducteurs dans le matériel électrique.
- La tension d'alimentation n'est pas indiquée clairement de manière apparente sur chaque tableau de répartition et le manœuvre. - 3.1.3.3.a

REMARQUES

- La prise de terre n'a pu être mesurée, elle sera à vérifier lors du prochain contrôle.
- En l'absence de tension sur l'installation électrique, tous les tests n'ont pu être réalisés.
- L'habitation étant meublée et les plans n'ayant pas été fournis, il se peut que tout n'a pu être vérifié.
- L'appareillage électrique fixe ou à poste fixe suivant n'est pas présent - lave-vaisselle/machine à laver/cuisinière/ sèche-linge
- Le compteur n'est pas/plus scellé - il faut contacter le GRD.
- L'habitation est encombrée - problèmes d'accessibilité, de visibilité.
- L'installation n'est pas entièrement accessible. Tous les locaux n'ont pas pu être visités.
- Les photos sont à titre indicatif

Rappel sur les prescriptions réglementaires :

Le propriétaire, le gestionnaire ou l'exploitant de l'installation électrique est tenu :

- d'en assurer ou d'en faire assurer l'entretien ;
- de prendre toutes mesures adéquates pour que les dispositions du Livre 1 de l'arrêté royal du 8 septembre 2019 établissant le Livre 1 sur les installations électriques à basse tension et à très basse tension soient en tout temps observés ;
- de conserver les documents, en ce compris le ou les rapports de contrôle, de l'installation électrique dans un dossier, de le tenir à disposition de toute personne qui peut le consulter et de mettre à disposition une copie de ce dossier à tout éventuel locataire ;
- de transmettre le dossier de l'installation électrique au nouveau propriétaire, gestionnaire ou exploitant ;
- d'aviser immédiatement le fonctionnaire préposé à la surveillance du Service Public Fédéral ayant l'Energie dans ses attributions de tout accident survenu aux personnes et du, directement ou indirectement, à la présence d'installations électriques ;
- de renseigner dans le dossier de l'installation électrique toute modification ou extension non importante survenue sur l'installation électrique ;
- de laisser réaliser par un organisme agréé un contrôle de conformité avant la mise en usage sur toute modification ou extension importante survenue sur l'installation électrique.
- si des infractions ont été constatées lors de la visite de contrôle, de faire effectuer une nouvelle visite de contrôle par le même organisme agréé afin de vérifier la disparition des infractions au terme du délai de un an. Dans le cas où, lors de cette seconde visite, des infractions subsistent, l'organisme agréé se doit d'envoyer une copie du rapport de visite de contrôle à la Direction générale de l'Energie préposée à la haute surveillance des installations électriques domestiques.

Rapport de contrôle d'installations électriques à basse et à très basse tension

S P E C I M E N

CE RAPPORT ANNULE ET REMPLACE LE RAPPORT 159/2024/64580/01:1

REF 159/2024/64580/01:2

› ANNEXES

Autre(s)



Rapport de contrôle d'installations électriques à basse et à très basse tension

S P E C I M E N

CE RAPPORT ANNULE ET REMPLACE LE RAPPORT 159/2024/64580/01:1

REF 159/2024/64580/01:2

› ANNEXES

Autre(s)

