

OPMETINGSPLAN: Ninove, 10° Afdeling, Sectie A

Coördinatenlijst (Lambert72)			
Nr.	X	Y	materialisatie
1	118917.70	168829.12	niet gematerialiseerd
2	118916.18	168833.90	niet gematerialiseerd
3	118900.97	168881.74	niet gematerialiseerd
4	118887.71	168923.45	hoek afsluiting
5	118898.82	168928.21	niet gematerialiseerd
6	118909.64	168932.86	niet gematerialiseerd
7	118924.80	168887.04	niet gematerialiseerd
8	118940.59	168839.34	niet gematerialiseerd
9	118942.16	168834.57	niet gematerialiseerd
10	118929.90	168831.83	niet gematerialiseerd
11	118928.36	168836.61	niet gematerialiseerd
12	118912.94	168884.40	niet gematerialiseerd

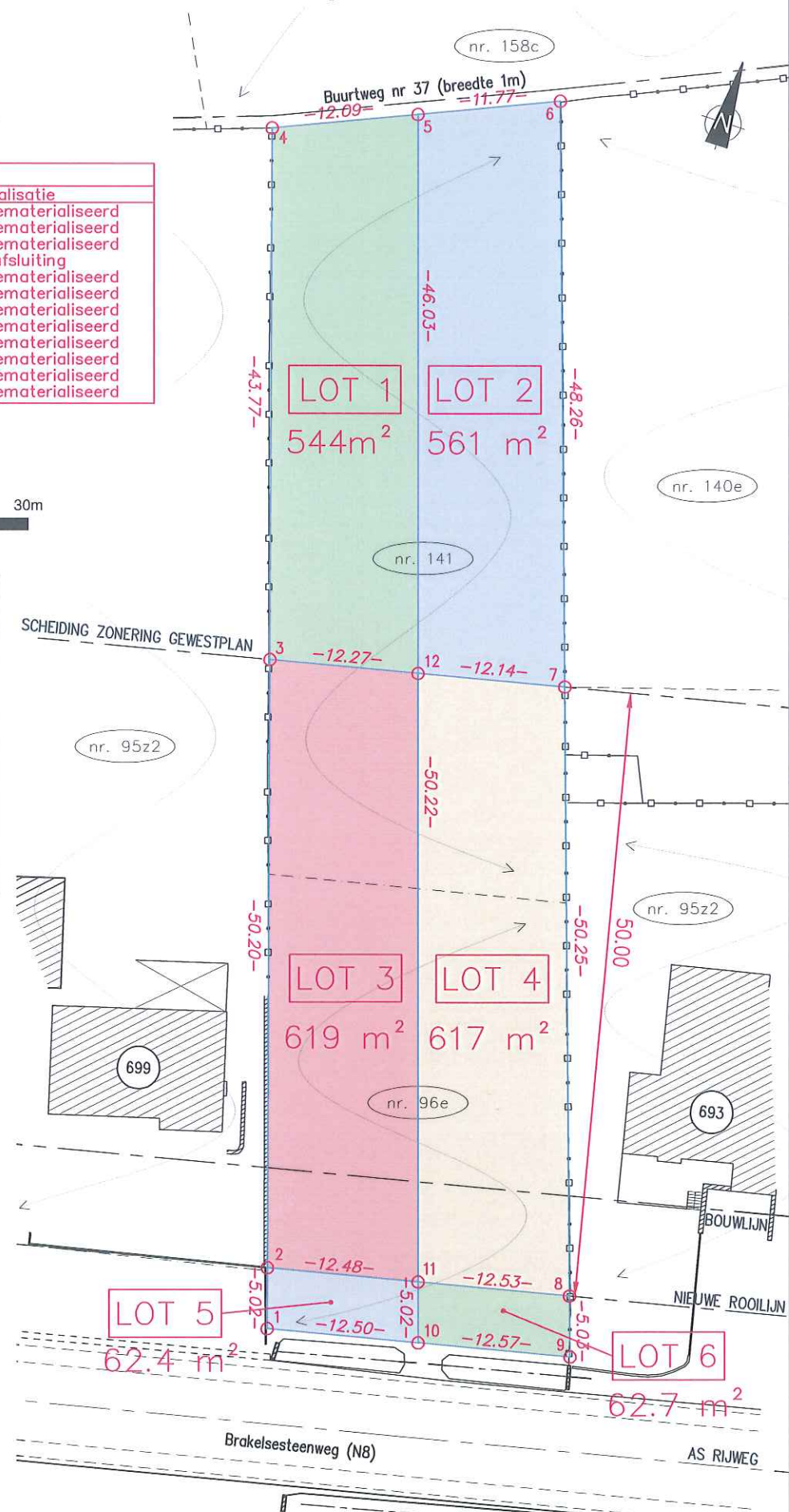

LEGENDE	
	GEBOUW
	CONSTRUCTIE
	AFSLUITING
	BETONPLATEN
	RAND VERHARDING
	SCHEIDING VERHARDINGEN
	BOORDSTEEN
	MUUR
	HUISNUMMER
	KADASTRAAL NUMMER
	KADASTRALE GRENS



Schaal: 1/500
Doss. n°: J150522
Kad. ref. n°:

ELLIPS LANDMETERS

PROCES-VERBAAL VAN OPMETING

Ondergetekende, Jan Willen, landmeter-expert,
Beëdigd door de Rechtbank van eerste aanleg te Dendermonde.
Inschrijvingsnummer op de lijst van titularissen, LAN131531.
Kantoor Tograps, Parklaan 17, 9300 Aalst.

is overgegaan tot de opmeting van hiernaast afgebeelde terreinen
gelegen te Ninove (Voorde), Brakelsesteenweg en kadastraal bekend als Ninove, 10e
Afdeling, Sectie A, nr. 96e en nr. 141

Hij heeft bevonden dat

- LOT 1, veelhoek "3-4-5-12", een oppervlakte heeft van 544 m², uit perceel nr. 141
- LOT 2, veelhoek "5-6-7-12", een oppervlakte heeft van 561 m², uit perceel nr. 141
- LOT 3, veelhoek "2-3-12-11", een oppervlakte heeft van 619 m²,
waarvan 401 m² uit perceel nr. 96e en 218 m² uit perceel nr. 141
- LOT 4, veelhoek "7-8-11-12", een oppervlakte heeft van 617 m²,
waarvan 400 m² uit perceel nr. 96e en 217 m² uit perceel nr. 141
- LOT 5, veelhoek "1-2-11-10", een oppervlakte heeft van 62.4 m², uit perceel nr. 96e
- LOT 6, veelhoek "8-9-10-11", een oppervlakte heeft van 62.7 m², uit perceel nr. 96e

Naar waarheid opgemaakt
te Aalst,
17 april 2018

Beschrijving der grenzen:

- 1-2-3-4: midden afsluiting en verlengde ervan
- 4-5-6: rechte verbinding tussen bestaande afsluitingen
- 6-7-8-9: rechte lijn volgens bestaande perceelsgrens: 6cm uit midden afsluiting;
afsluiting privaat perceel 95z2 (huisnr. 693)
- 1-10-9: oude rooilijn
- 2-11-8: nieuwe rooilijn volgens plan nr. B/1920 K.B. 20/06/1946
- 3-12-7: lijn op 50m van bestaande rooilijn; scheiding zonering gewestplan
- 10-11-12-5: nieuwe perceelsgrens

Voor akkoord met de grens "6-7-8-9":

eigenaar perceel nr. 95z2:

eigenaar perceel nr. 140e:

OPMETINGSPLAN: Ninove, 10° Afdeling, Sectie A

Coördinatenlijst (Lambert72)			
Nr.	X	Y	materialisatie
1	118917.70	168829.12	niet gematerialiseerd
2	118916.18	168833.90	niet gematerialiseerd
3	118900.97	168881.74	niet gematerialiseerd
4	118887.71	168923.45	hoek afsluiting
5	118898.82	168928.21	niet gematerialiseerd
6	118909.64	168932.86	niet gematerialiseerd
7	118924.80	168887.04	niet gematerialiseerd
8	118940.59	168839.34	niet gematerialiseerd
9	118942.16	168834.57	niet gematerialiseerd
10	118929.90	168831.83	niet gematerialiseerd
11	118928.36	168836.61	niet gematerialiseerd
12	118912.94	168884.40	niet gematerialiseerd

0m 10m 20m 30m

LEGENDE	
	GEBOUW
	CONSTRUCTIE
	AFSLUITING
	BETONPLATEN
	RAND VERHARDING
	SCHEIDING VERHARDINGEN
	BOORDSTEEN
	MUUR
	HUISNUMMER
	KADASTRAAL NUMMER
	KADASTRALE GRENS

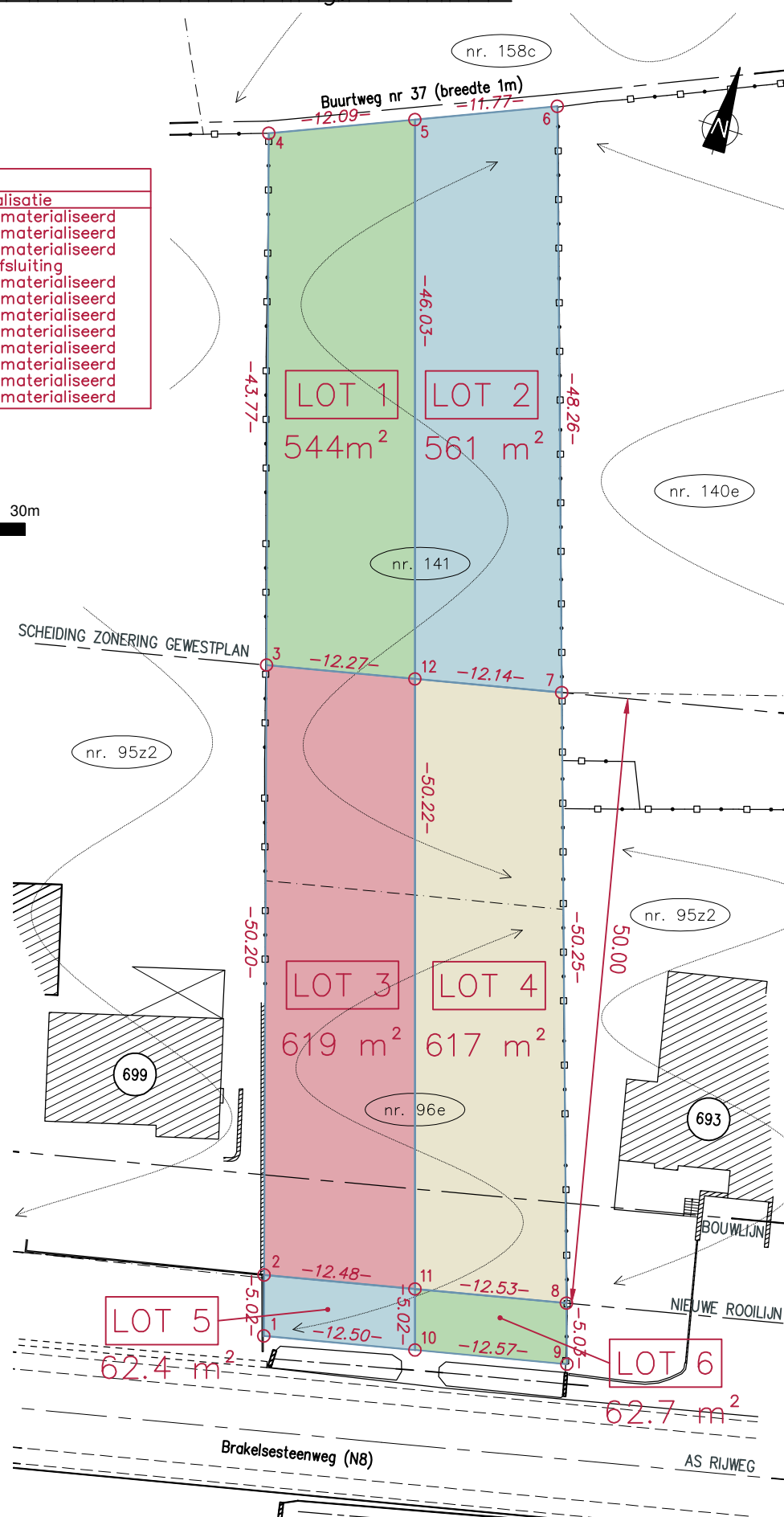

Schaal: 1/500
Doss. n°: J150522
Kad. ref. n°:

ELLIPS LANDMETERS

PROCES-VERBAAL VAN OPMETING

Ondergetekende, Jan Willen, landmeter-expert,
Beëdigd door de Rechtbank van eerste aanleg te Dendermonde.
Inschrijvingsnummer op de lijst van titularissen, LAN131531.
Kantoor Tograps, Parklaan 17, 9300 Aalst.

is overgegaan tot de opmeting van hiernaast afgebeelde terreinen
gelegen te Ninove (Voorde), Brakelsesteenweg en kadastraal bekend als Ninove, 10e
Afdeling, Sectie A, nr. 96e en nr. 141

Hij heeft bevonden dat

- LOT 1, veelhoek "3-4-5-12", een oppervlakte heeft van 544 m², uit perceel nr. 141
- LOT 2, veelhoek "5-6-7-12", een oppervlakte heeft van 561 m², uit perceel nr. 141
- LOT 3, veelhoek "2-3-12-11", een oppervlakte heeft van 619 m²,
waarvan 401 m² uit perceel nr. 96e en 218 m² uit perceel nr. 141
- LOT 4, veelhoek "7-8-11-12", een oppervlakte heeft van 617 m²,
waarvan 400 m² uit perceel nr. 96e en 217 m² uit perceel nr. 141
- LOT 5, veelhoek "1-2-11-10", een oppervlakte heeft van 62.4m², uit perceel nr. 96e
- LOT 6, veelhoek "8-9-10-11", een oppervlakte heeft van 62.7 m², uit perceel nr. 96e

Naar waarheid opgemaakt
te Aalst,
17 april 2018

Beschrijving der grenzen:

- 1-2-3-4: midden afsluiting en verlengde ervan
- 4-5-6: rechte verbinding tussen bestaande afsluitingen
- 6-7-8-9: rechte lijn volgens bestaande perceelsgrens: 6cm uit midden afsluiting;
afsluiting privaat perceel 95z2 (huisnr. 693)
- 1-10-9: oude rooilijn
- 2-11-8: nieuwe rooilijn volgens plan nr. B/1920 K.B. 20/06/1946
- 3-12-7: lijn op 50m van bestaande rooilijn; scheiding zonering gewestplan
- 10-11-12-5: nieuwe perceelsgrens

Voor akkoord met de grens "6-7-8-9":

eigenaar perceel nr. 95z2:

eigenaar perceel nr. 140e: