

# Asbestinventarisatetest

34039A0306/00R000



SAHEN MAKEN WE  
MORGEN MOOIER

**OVAM**

Attestnummer : 20240108-000211.000

Uitgegeven op : 08.01.2024

Geldig tot : 08.01.2029

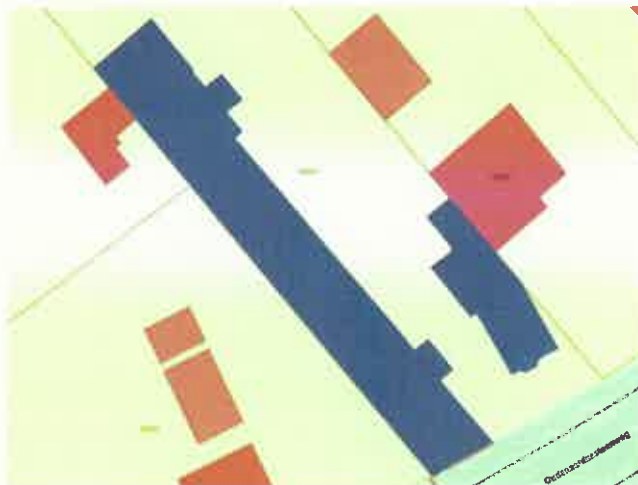

Eindconclusie volgens de wetgeving:

**Niet-asbestveilig**

Tijdens de inspectie vastgesteld:

**8**

Asbestmaterialen

**3**

Beperkingen

**0**

Uitsluitingen

Hoe zorgt u voor een asbestveilige eigendom?

- 3** Asbestmaterialen **Dringend verwijderen**
- 0** Asbestmaterialen **Dringend maatregelen nemen**
- 2** Asbestmaterialen **Verwijderen**
- 0** Asbestmaterialen **Maatregelen nemen**
- 3** Asbestmaterialen **Zorgvuldig behouden**

In de [leeswijzer](#) op de volgende pagina en in het hoofdstuk [toelichting](#) vindt u meer informatie en verdere uitleg over de gebruikte begrippen

Persoonscertificaat : Arnaud Van den Abeele - DES-YBTHE

Procescertificaat : Van den Abeele, Arnaud - ORG-FBQF3

# Leeswijzer

## Over dit attest

Dit asbestattest is het verslag van een uitgevoerde asbestinventarisatie op uw locatie. De kader op het voorblad vermeldt de samenvattende conclusie. De inhoudsopgave na deze leeswijzer lijst de verdere informatie op in het asbestattest: het overzicht van de inspecteerde zones met de plannen en de detailinformatie per aangetroffen asbestmateriaal.

## Asbestveilig of niet-asbestveilig... wat betekent dit?

### Asbestveilig

Een locatie is asbestveilig indien geen asbestmaterialen werden aangetroffen of enkel asbestmaterialen met een laag risico voor de gezondheid of het leefmilieu. Asbestveilig betekent dus niet hetzelfde als asbestvrij. Indien het asbestattest geen asbestmaterialen vermeldt, kunnen er toch nog niet geïnspecteerde asbestmaterialen verborgen aanwezig zijn, bijvoorbeeld ingesloten in wanden, vloeren of onder de grond. Indien asbestmaterialen aangetroffen werden, vermeldt het voorblad van dit asbestattest welke acties u kan ondernemen om de asbestveilige toestand te behouden.

### Niet-asbestveilig

Een locatie is niet-asbestveilig indien asbestmaterialen werden aangetroffen met een verhoogd risico voor de gezondheid of het leefmilieu. Het voorblad van dit asbestattest vermeldt welke acties u kan ondernemen om een asbestveilige toestand te verkrijgen.

## Acties

De mogelijke acties om een asbestveilige toestand te verkrijgen of behouden, zijn:

#### Dringend verwijderen

Deze asbestmaterialen moet u zo snel mogelijk (laten) verwijderen om een asbestveilige toestand te verkrijgen. Ze kunnen een onmiddellijk gevaar vormen voor de gezondheid of het leefmilieu.

#### Dringend maatregelen nemen

Deze asbestmaterialen kunnen een onmiddellijk gevaar vormen voor de gezondheid of het leefmilieu. Omdat ze momenteel niet eenvoudig bereikbaar zijn, moet u ze niet verwijderen maar wel zo snel mogelijk andere maatregelen nemen om het risico te verlagen.

#### Verwijderen

Deze asbestmaterialen moet u (laten) verwijderen om een asbestveilige toestand te verkrijgen. Ze kunnen een gevaar vormen voor de gezondheid of het leefmilieu.

#### Maatregelen nemen

Deze asbestmaterialen vormen een gevaar voor de gezondheid of het leefmilieu. Omdat ze momenteel niet eenvoudig bereikbaar zijn, moet u ze niet verwijderen maar wel andere maatregelen nemen om het risico te verlagen.

### Zorgvuldig beheren

Deze asbestmaterialen moeten niet weggenomen worden om een asbestveilige toestand te verkrijgen. Ze vormen momenteel geen gevaar voor de gezondheid maar u moet ze wel zorgvuldig beheren om het risico laag te houden.

## Beperkingen en uitsluitingen

Een **bepersing** betekent dat de asbestdeskundige tijdens de inspectie een voorwerp of onderdeel in en rondom de constructie onvoldoende kon inspecteren. In die situatie rapporteert de asbestdeskundige dit als een beperking van het onderzoek.

Een **uitsluiting** betekent dat de asbestdeskundige tijdens de inspectie een aanwezige constructie kon uitsluiten van verder onderzoek omdat het bouwjaar 2001 of recenter was. Bij die bouwjaren kan normaal gezien geen asbest aanwezig zijn omdat het gebruik ervan in België finaal in 2001 werd verboden.

# Inhoudsopgave

<b>Leeswijzer</b> .....	<b>2</b>
<b>Geïnspecteerde zones</b> .....	<b>6</b>
<b>Zone 1: Hoofdgebouw</b> .....	<b>7</b>
Plan 1.1: grondplan gelijkvloers.....	8
Plan 1.2: grondplan gelijkvloers.....	10
Plan 1.3: grondplan gelijkvloers.....	11
Plan 1.4: grondplan gelijkvloers.....	12
Plan 1.5: grondplan 1ste verdieping.....	13
Plan 1.6: grondplan 1ste verdieping.....	15
Plan 1.7: grondplan 1ste verdieping.....	16
Plan 1.8: plan daken woning.....	17
Plan 1.9: plan daken woning.....	19
Plan 1.10: grondplan gelijkvloers.....	20
<b>Zone 2: Hoofdgebouw</b> .....	<b>21</b>
Plan 2.1: Hoofdgebouw plan.....	22
Plan 2.2: Hoofdgebouw plan.....	23
Plan 2.3: Hoofdgebouw plan.....	24
Plan 2.4: Hoofdgebouw plan.....	25
<b>Asbestmaterialen</b> .....	<b>26</b>
Fiche 1: Asbestcement leien dak woning.....	27
Fiche 2: Asbestcement golfplaten daken bijgebouwen.....	30
Fiche 3: Asbestcement golfplaten stockage.....	33
Fiche 4: Asbestcement rookgaskanaal cv-ketel woning.....	36
Fiche 5: Asbestcement rookgasafvoer.....	39
Fiche 6: Onderdak platen dak feestzaal.....	42
Fiche 7: Bakeliet zekeringkast.....	45
Fiche 8: Onderdak platen dak café.....	48
<b>Beperkingen</b> .....	<b>51</b>
Fiche 9: Materiaal in opslag.....	52
Fiche 10: Schouw hellend dak.....	53
Fiche 11: Onderdak niet inspecteerbaar.....	54
<b>Adviezen</b> .....	<b>55</b>
Fiche 12: Recente CV ketel.....	56
Fiche 13: Tegellijm wandtegels badkamer.....	57
Fiche 14: Vals plafond hout.....	58
Fiche 15: Polyester golfplaten.....	59

Fiche 16: Dekstenen dak berging.....	60
Fiche 17: Oude kachel.....	61
Fiche 18: Stookolietank.....	62
Fiche 19: Tegellijm wandtegels keuken & living.....	63
Fiche 20: Tegellijm oude vloertegels.....	64
<b>Geen asbest.....</b>	<b>65</b>
Fiche 21: Betonnen panelen.....	66
Fiche 22: Pleisterwerk muren.....	68
Fiche 23: Pleisterwerk plafond.....	70
<b>Toelichting.....</b>	<b>72</b>

## Geïnspecteerde zones

## Zone 1: Hoofdgebouw

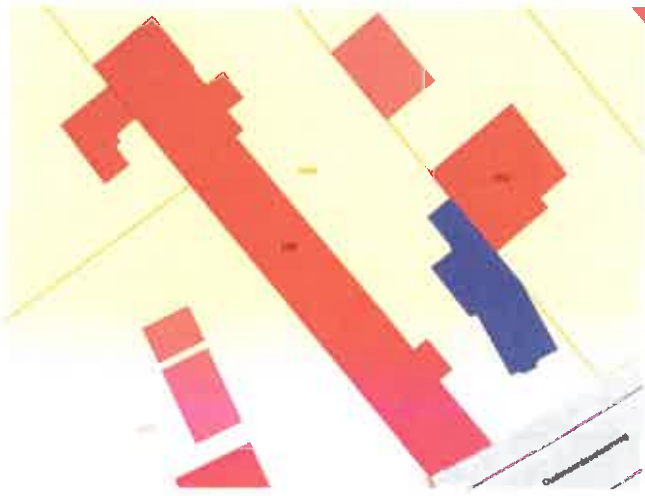

Tijdens de inspectie vastgesteld:

**3 Asbestmaterialen**

**2 Beperkingen**

0 Uitsluitingen

0 Roerende goederen

0 Puin, steenslag, (water)bodem

**6 Adviezen**

**2 Geen asbest**

4

## Plan 1.1: grondplan gelijkvloers

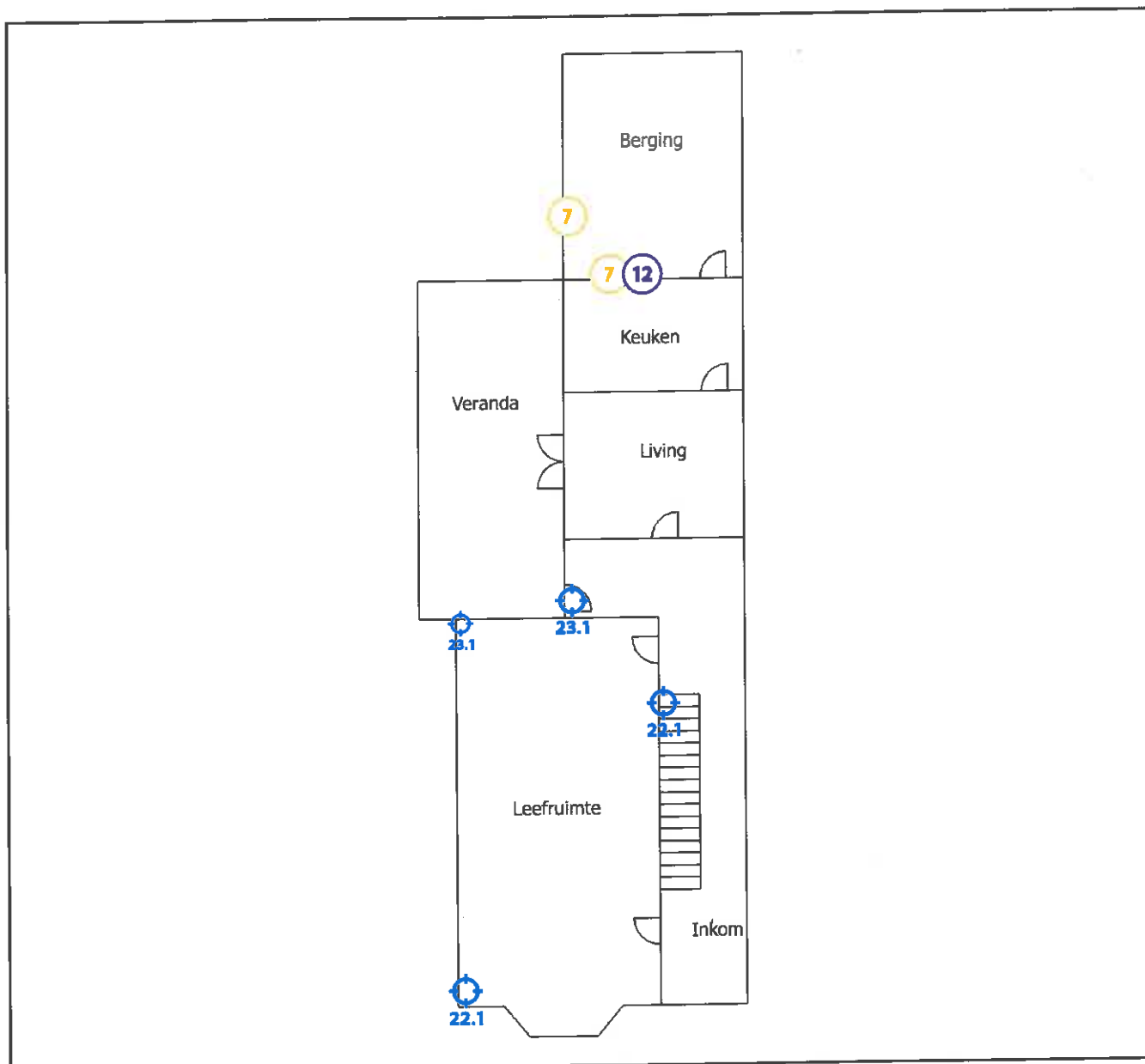

### Legende van plan 1.1: grondplan gelijkvloers

Beschrijving	Type	Actie
7. Bakeliet zekeringkast	Asbestmateriaal	Zorgvuldig behouden
12. Recente CV ketel	Advies	
22. Pleisterwerk muren	Geen asbest	
22.1 Code: MO1	Mengmonster	



23. Pleisterwerk plafond

Geen asbest



23.1 Code: MO2

Mengmonster



4

## Plan 1.2: grondplan gelijkvloers

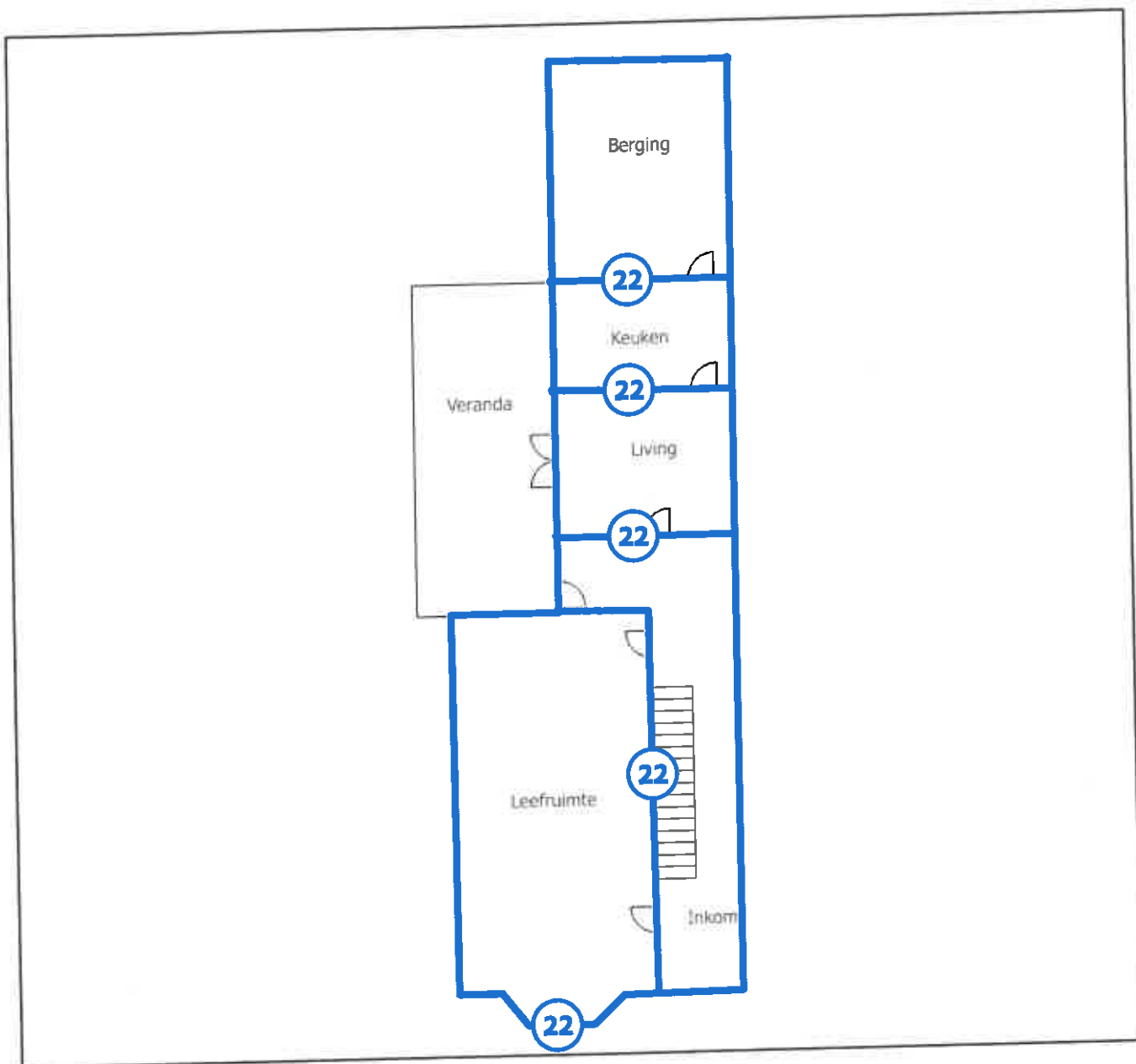

### Legende van plan 1.2: grondplan gelijkvloers

Beschrijving	Type	Actie
22. Pleisterwerk muren	Geen asbest	

## Plan 1.3: grondplan gelijkvloers

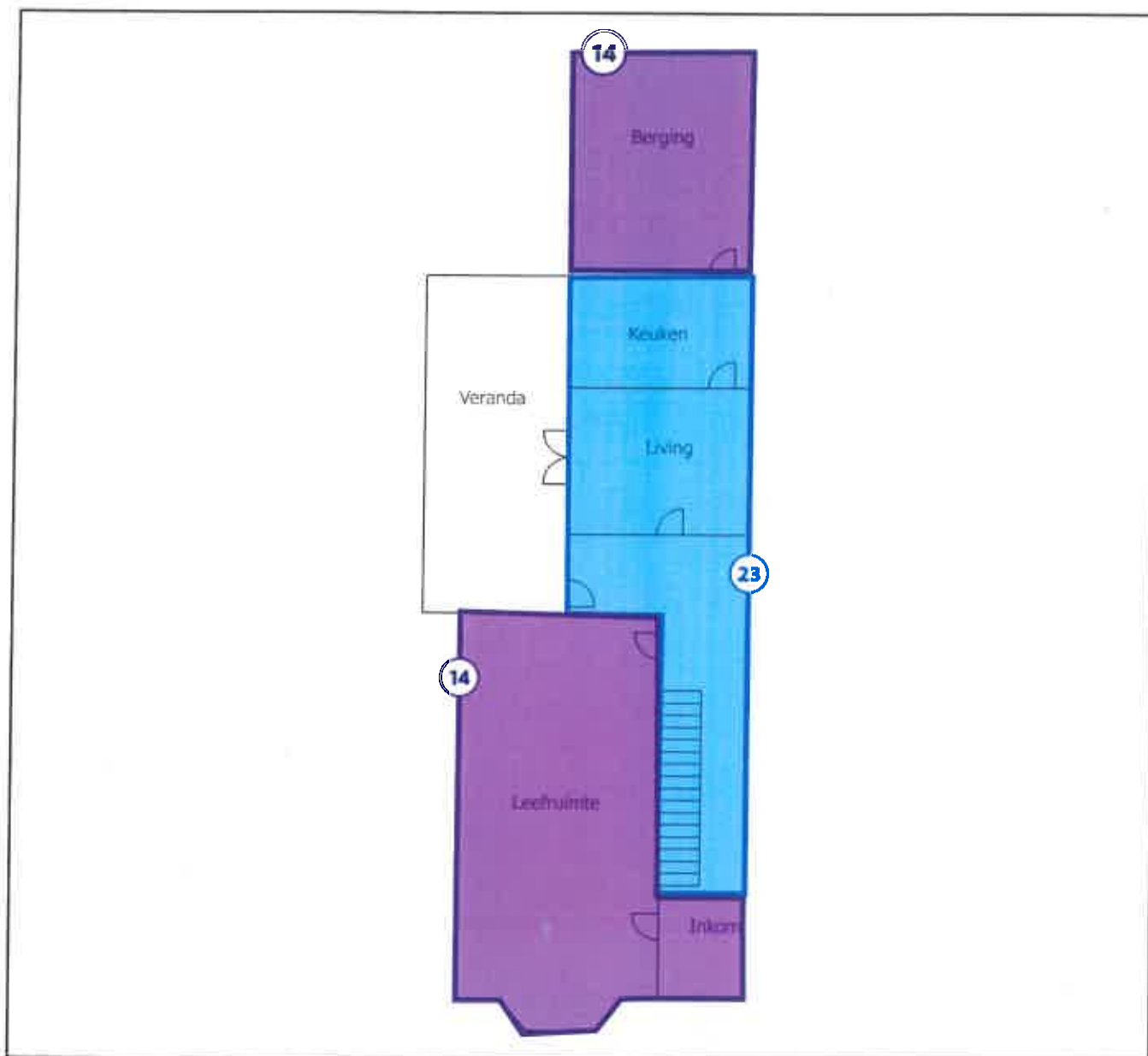

### Legende van plan 1.3: grondplan gelijkvloers

Beschrijving	Type	Actie
14. Vals plafond hout	Advies	-
23. Pleisterwerk plafond	Geen asbest	-

## Plan 1.4: grondplan gelijkvloers

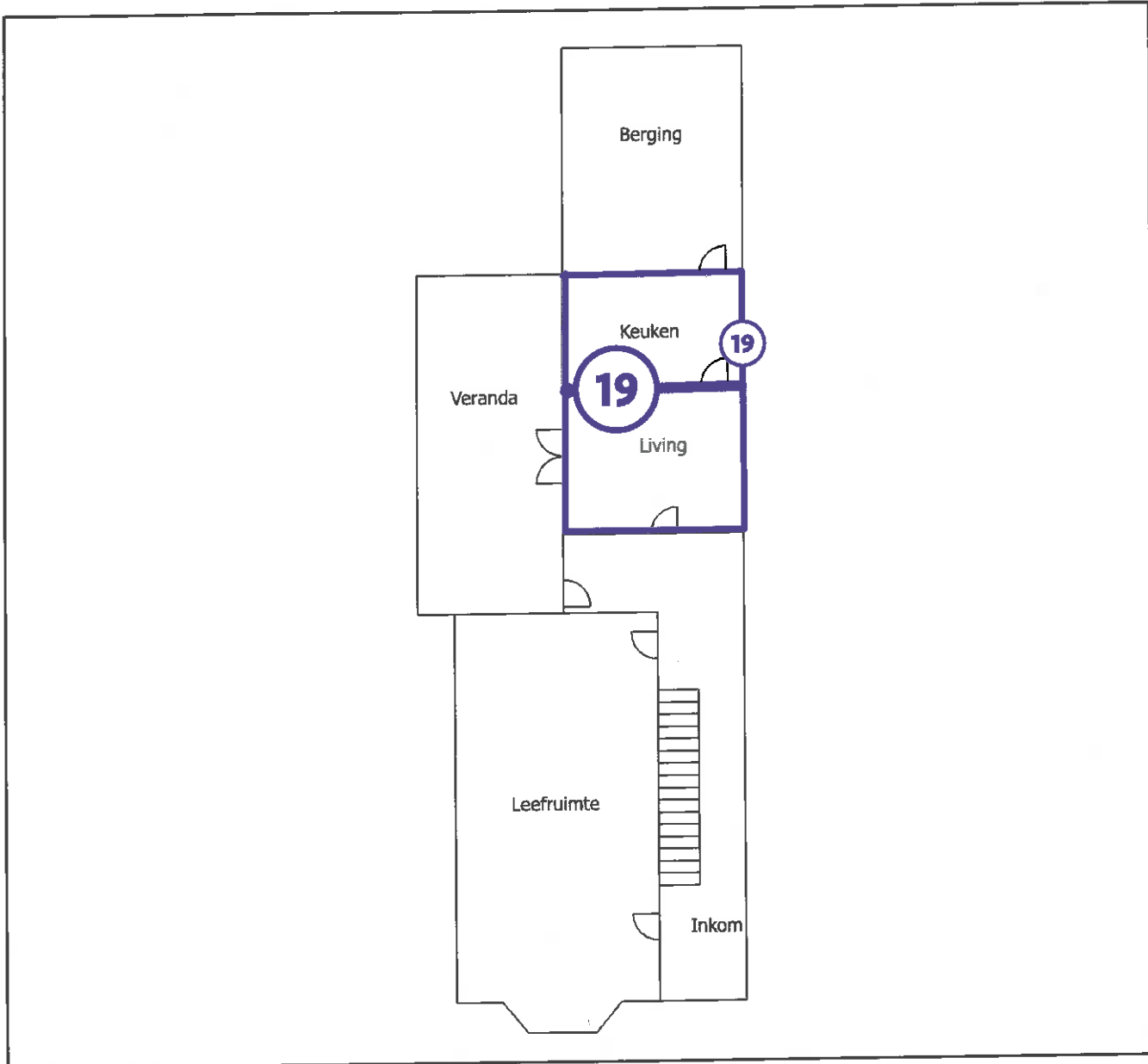

### Legende van plan 1.4: grondplan gelijkvloers

Beschrijving	Type	Actie
19. Tegellijm wandtegels keuken & living	Advies	-

## Plan 1.5: grondplan 1ste verdieping

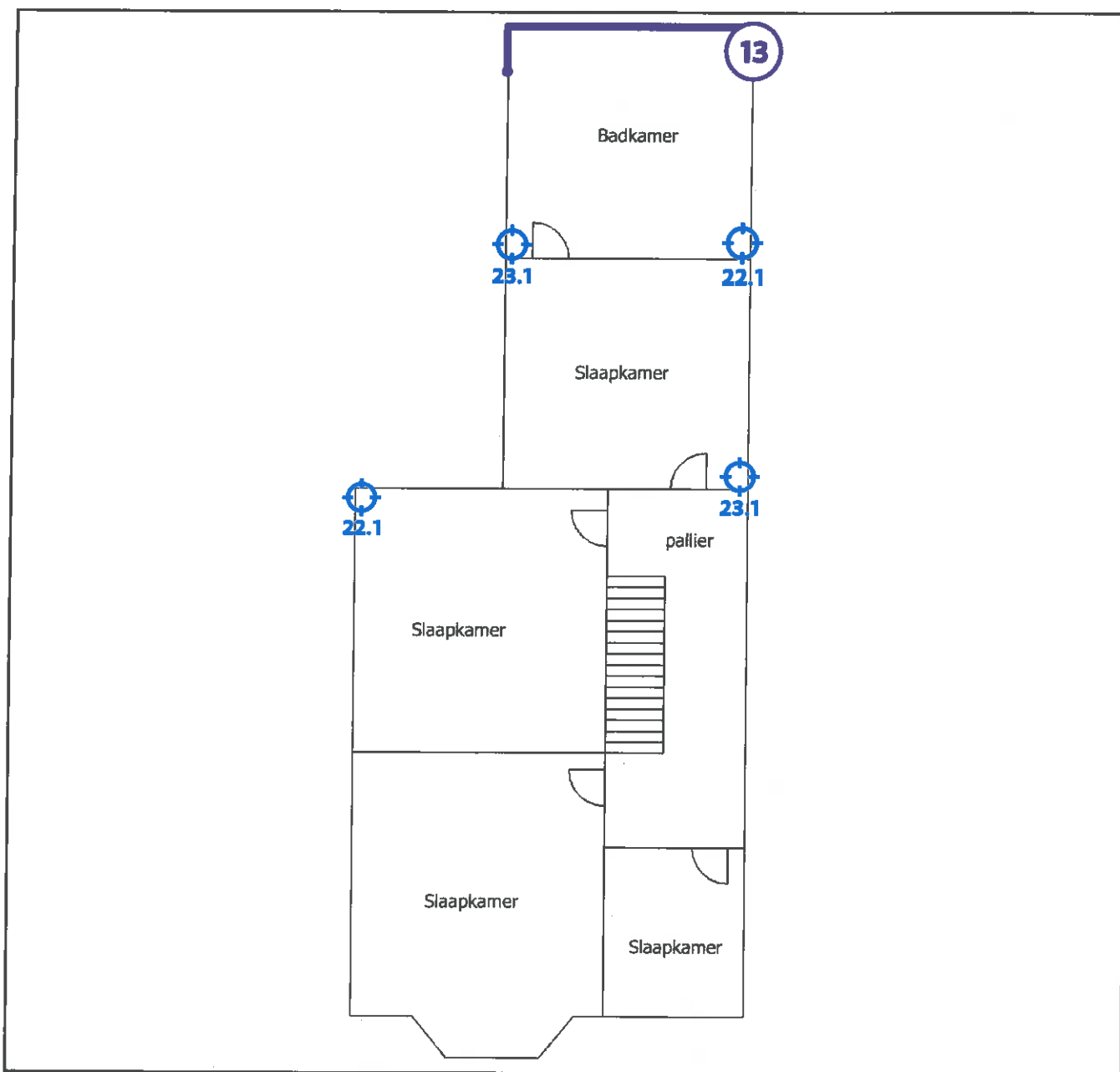

### Legende van plan 1.5: grondplan 1ste verdieping

Beschrijving	Type <sup>†</sup>	Actie
13. Tegellijn wandtegels badkamer	Advies	-
22. Pleisterwerk muren	Geen asbest	-
22.1 Code: MO1	Mengmonster	-

23. Pleisterwerk plafond

Geen asbest

0

23.1 Code: MO2

Mengmonster

1

## Plan 1.6: grondplan 1ste verdieping

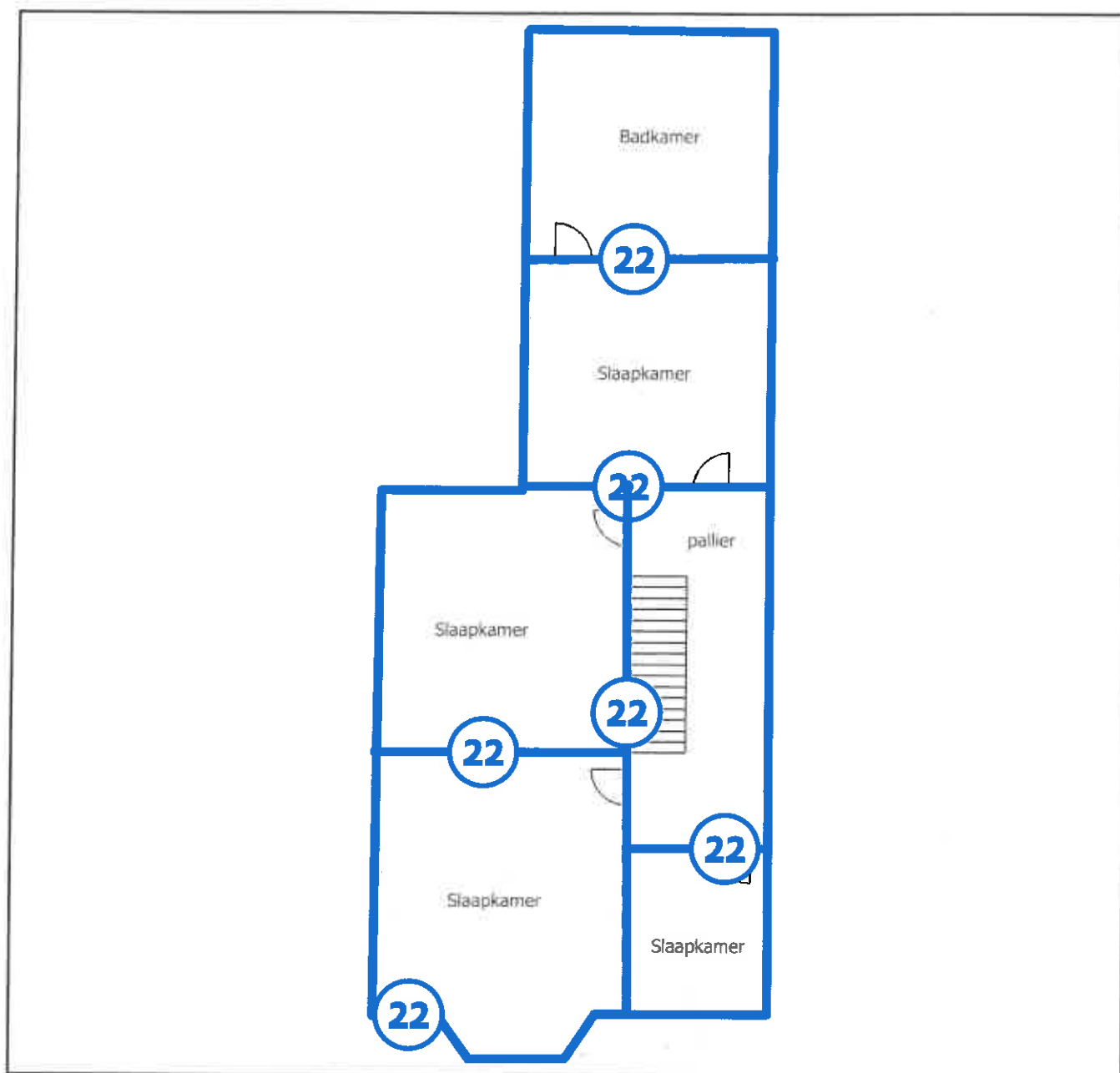

### Legende van plan 1.6: grondplan 1ste verdieping

Beschrijving	Type <sup>1</sup>	Actie
22. Pleisterwerk muren	Geen asbest	-

## Plan 1.7: grondplan 1ste verdieping

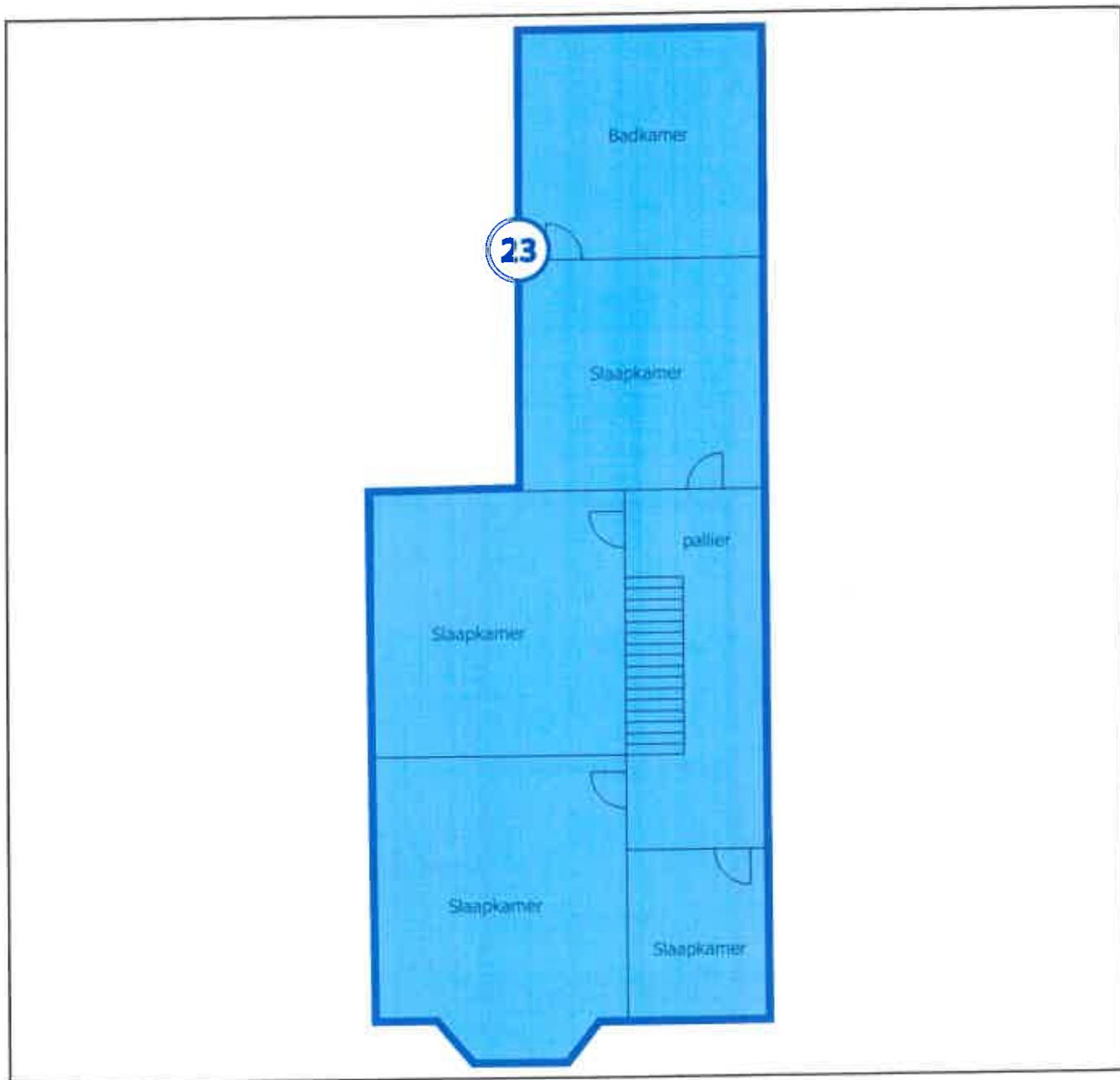

### Legende van plan 1.7: grondplan 1ste verdieping

Beschrijving	Type	Actie
23. Pleisterwerk plafond	Geen asbest	-



## Plan 1.8: plan daken woning

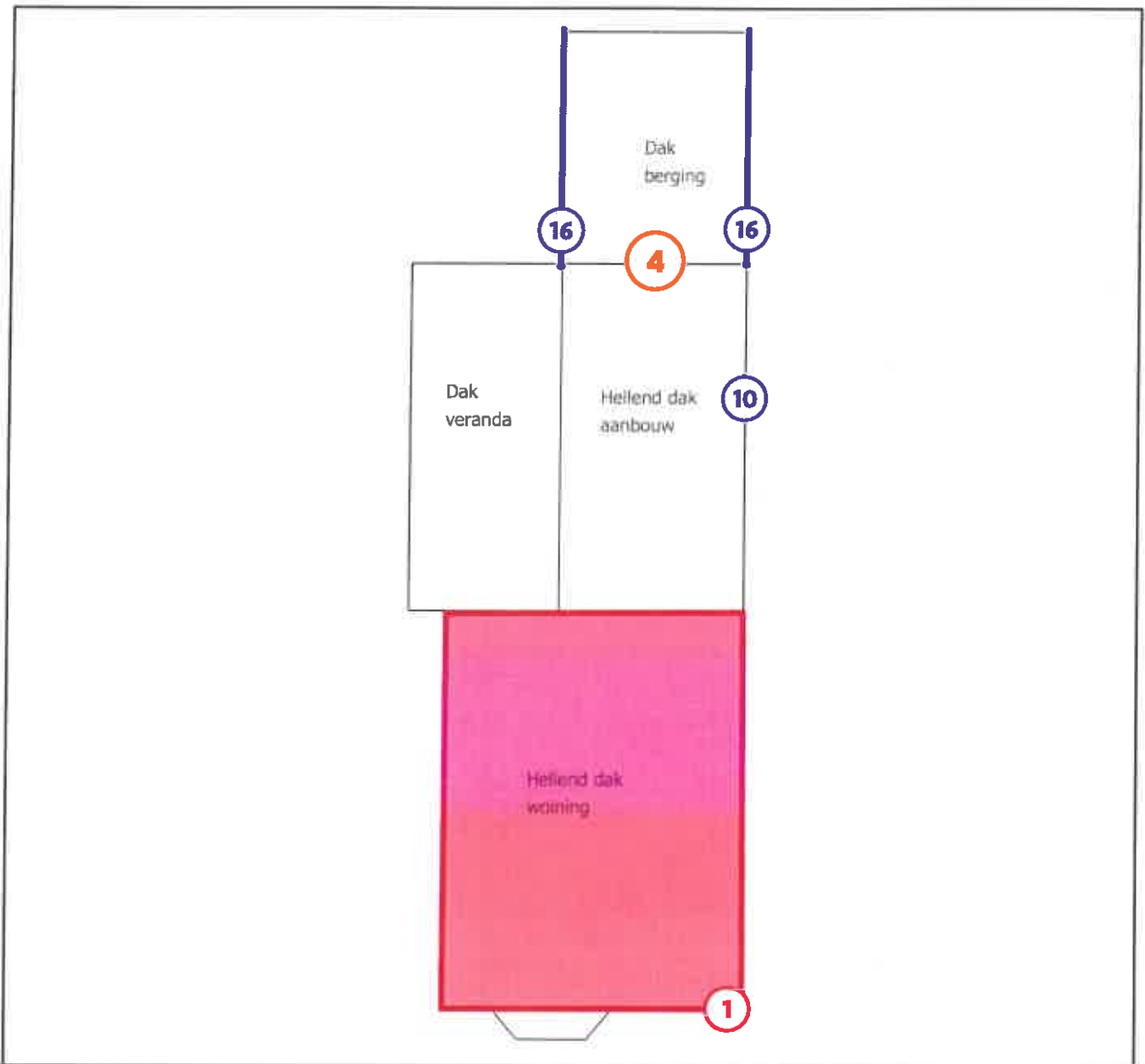

### Legende van plan 1.8: plan daken woning

Beschrijving	Type	Actie
1. Asbestcement leien dak woning	Asbestmateriaal	Dringend verwijderen
4. Asbestcement rookgaskanaal cv-ketel woning	Asbestmateriaal	Verwijderen
10. Schouw hellend dak	Beperking	-
16. Dekstenen dak berging	Advies	-

## Plan 1.9: plan daken woning



### Legende van plan 1.9: plan daken woning

Beschrijving	Type	Actie
11. Onderdak niet inspecteerbaar	Beperking	-

## Plan 1.10: grondplan gelijkvloers



### Legende van plan 1.10: grondplan gelijkvloers

Beschrijving	Type	Actie
20. Tegelijk oude vloertegels	Advies	-

## Zone 2: Hoofdgebouw

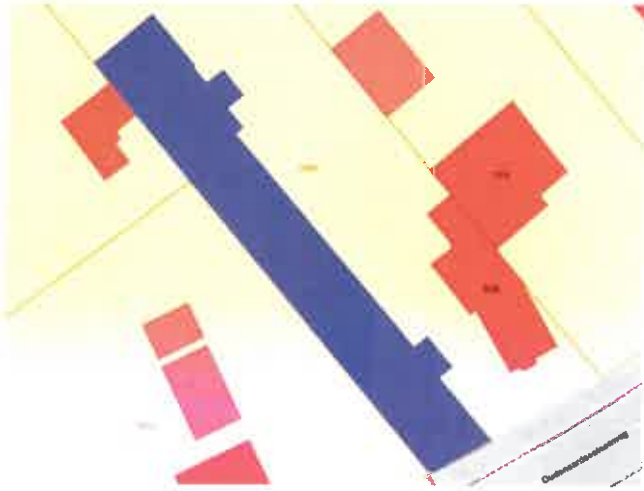

Tijdens de inspectie vastgesteld:

- 5 Asbestmaterialen**
- 1 Beperkingen**
- 0 Uitsluitingen
- 0 Roerende goederen
- 0 Puin, steenslag, (water)bodem
- 3 Adviezen**
- 1 Geen asbest**

## Plan 2.1: Hoofdgebouw plan

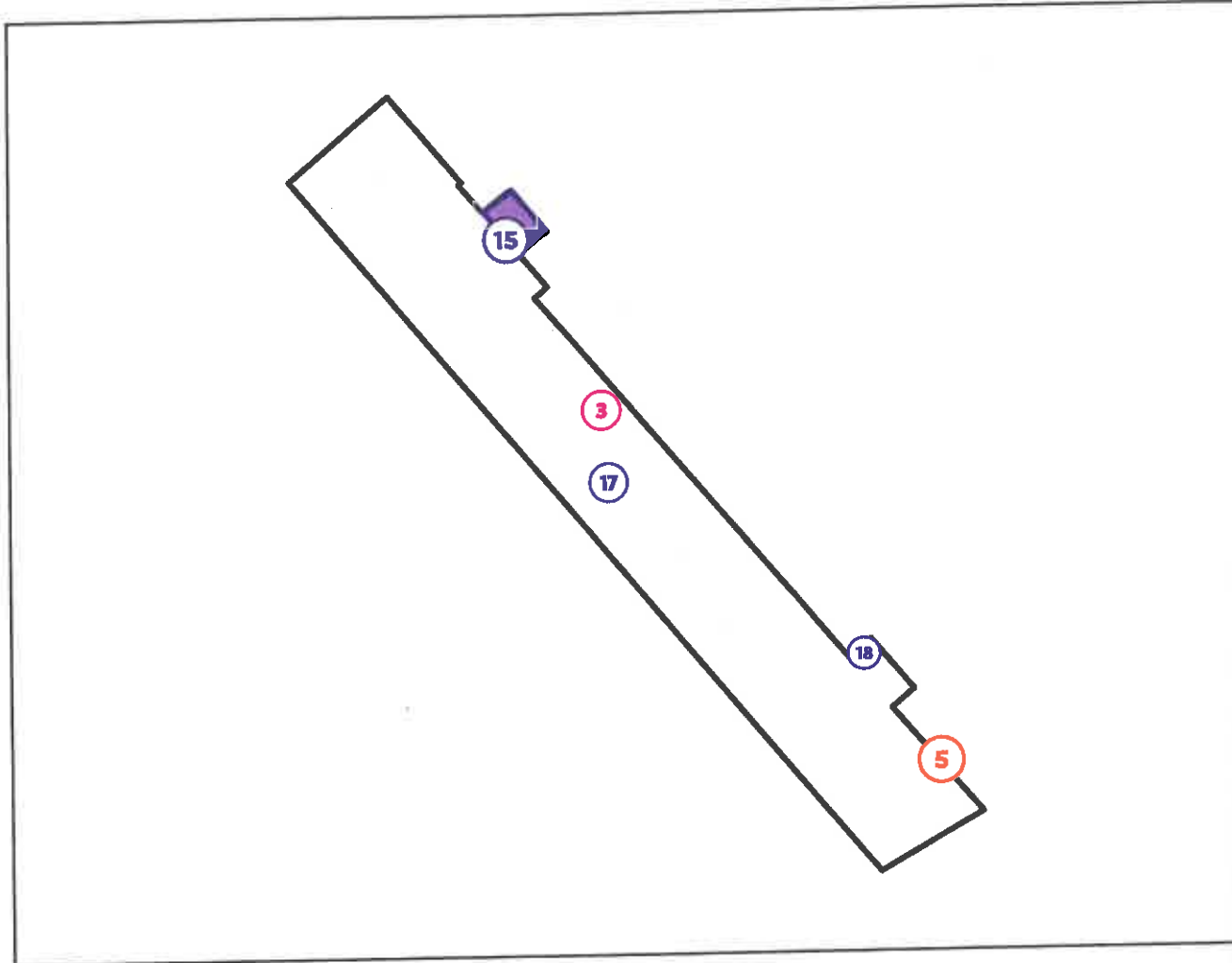

### Legende van plan 2.1: Hoofdgebouw plan

Beschrijving	Type	Actie
3. Asbestcement golfplaten stockage	Asbestmateriaal	Dringend verwijderen
5. Asbestcement rookgasafvoer	Asbestmateriaal	Verwijderen
15. Polyester golfplaten	Advies	-
17. Oude kachel	Advies	-
18. Stookolietank	Advies	-

## Plan 2.2: Hoofdgebouw plan

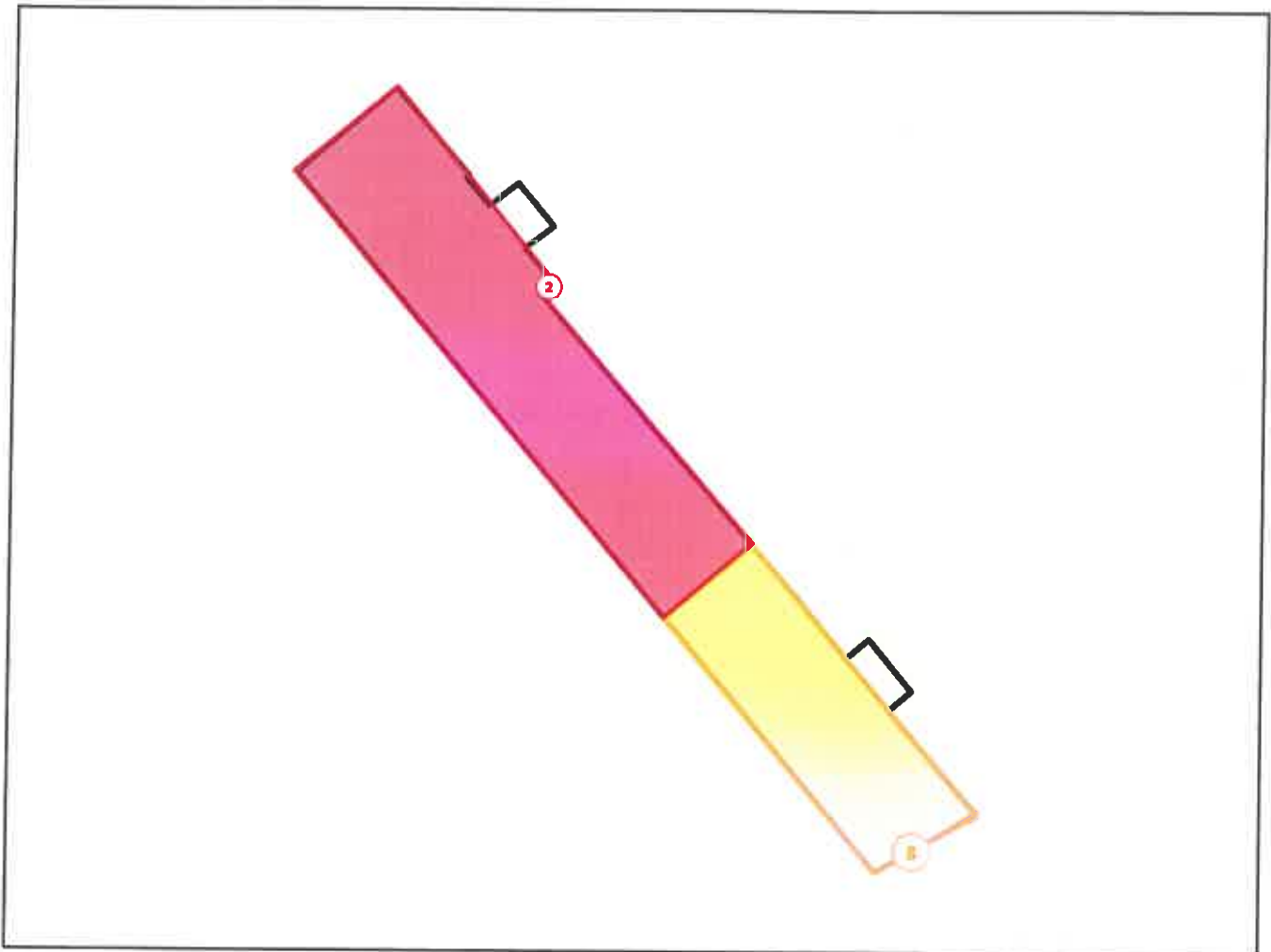

### Legende van plan 2.2: Hoofdgebouw plan

Beschrijving	Type	Actie
2. Asbestcement golfplaten daken bijgebouwen	Asbestmateriaal	Dringend verwijderen
8. Onderdak platen dak café	Asbestmateriaal	Zorgvuldig beheren

4

## Plan 2.3: Hoofdgebouw plan

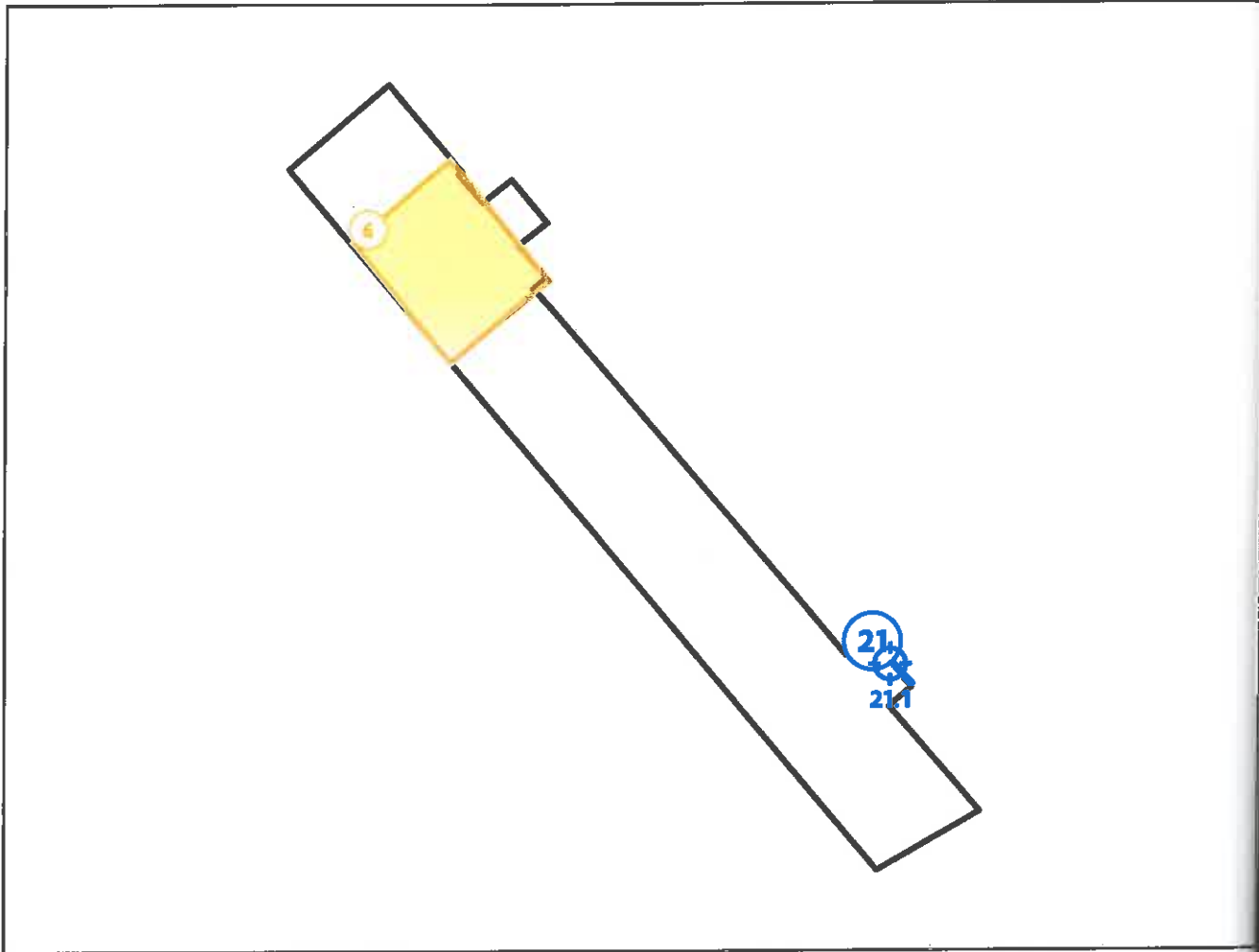

### Legende van plan 2.3: Hoofdgebouw plan

Beschrijving	Type	Actie
6. Onderdak platen dak feestzaal	Asbestmateriaal	Zorgvuldig beheren
21. Betonnen panelen	Geen asbest	
21.1 Code: MO4	Puntmonster	

## Plan 2.4: Hoofdgebouw plan

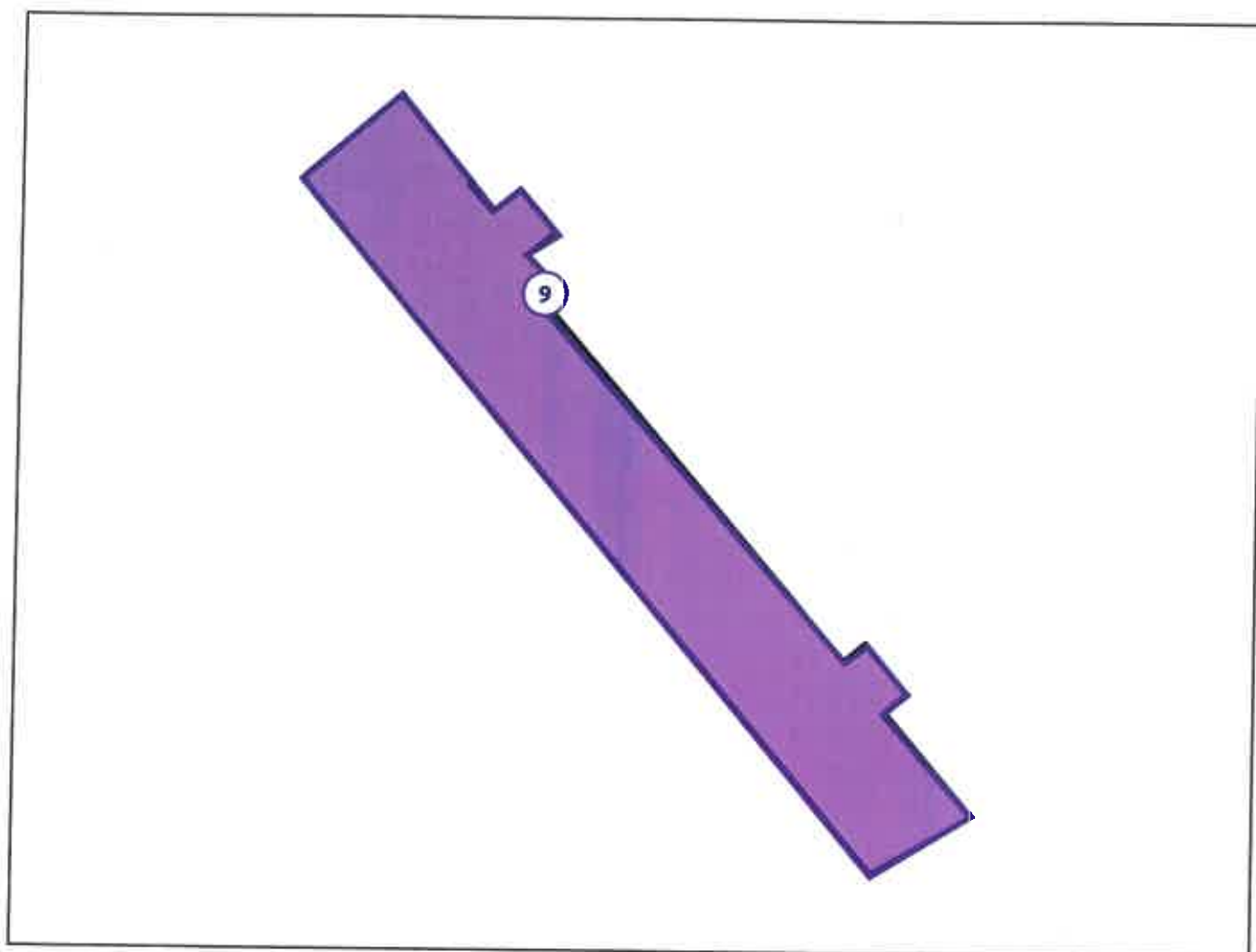

### Legende van plan 2.4: Hoofdgebouw plan

**Beschrijving**

**Type**

**Actie**

9. Materiaal in opslag

Beperking

-



## Asbestmaterialen

4

# Fiche 1: Asbestcement leien dak woning

Asbestmateriaal



Overzichtsfoto



Detailfoto

## Conclusie

### Actie

Het asbestmateriaal valt onder de mijlpaal van 2034.

Hoe zorgt u voor een asbestveilige toestand?

**Dringend verwijderen**

### Advies van de asbestdeskundige

Te nemen maatregelen

- Zorg voor een veilig beheer. Vermijd het beschadigen van het asbestmateriaal. Controleer de toestand jaarlijks op wijzigingen.
- Verwijder dit asbestmateriaal zo snel mogelijk. Volg de toestand goed op.
- Hemelwater dat afspoelt van asbestcement daken of gevels kan asbestdeeltjes bevatten. Gebruik het enkel voor gesloten circuits (bv. spoelen toiletten). Reinig na het vervangen van het dak of de gevel de dakgoten en regenwaterput of -ton om asbesthoudend sediment of slib te verwijderen

Voorstel van verwijderingsmethode

- Eenvoudige handelingen: mag via doe-het-zelf of door werknemer(s) met opleidingsattest eenvoudige handelingen  
Hechtgebonden toepassing. Gezien de grootte van het dak is het aangeraden om deze asbestcement leien te laten verwijderen door een dakwerker of aannemer met het opleidingsattest eenvoudige handelingen.

## Terug te vinden op volgend plan

Zone 1: Hoofdgebouw

- Plan 1.8: plan daken woning

## Detailinformatie

### Risicobeoordeling

Eindbeoordeling materiaalrisico

Hoog materiaalrisico en/of hoge kans op vezelvrijgave

### Berekening materiaalrisico

Gebondenheid

Categorie 1: hechtgebonden in oorsprong

Asbestsoort (vezeltype)

Crocidoliet aanwezig

Asbestconcentratie

Laag (< 50%)

Afschermingsgraad van het gehele materiaal

Geheel of deels (ook) vrij aan de binnenlucht

Toestand van het materiaal

Matig beschadigd, matig verweerd

### Technische gegevens

Beschrijving

Asbestcement leien dak woning

Omgeving

Buiten

Primaire drager

Schuin dak

Asbestmateriaal

Dak- en gevelbekleding - Lei, shingle

Bindmiddel van asbestmateriaal

Cement

Gebondenheid op basis van bindmiddel <sup>A</sup>

Hecht

Hoeveelheid (oppervlakte - aantal)

• 80,00 m<sup>2</sup> - 1 stuk

Totale oppervlakte

80,00 m<sup>2</sup>

Eenvoudig bereikbaar

Ja

**Bevestigingswijze**

• Genageld, geniet

**Identificatiemethode**

Vaststelling zonder monstername

**Destructieve handeling voor identificatie**

Nee

A



Overzichtsfoto



Detail

### Conclusie

#### Actie

Het asbestmateriaal valt onder de mijlpaal van 2040.

Hoe zorgt u voor een asbestveilige toestand?

**Dringend verwijderen**

#### Advies van de asbestdeskundige

Te nemen maatregelen

- Zorg voor een veilig beheer. Vermijd het beschadigen van het asbestmateriaal. Controleer de toestand jaarlijks op wijzigingen.
- Verwijder dit asbestmateriaal zo snel mogelijk. Volg de toestand goed op.
- Hemelwater dat afspoelt van asbestcement daken of gevels kan asbestdeeltjes bevatten. Gebruik het enkel voor gesloten circuits (bv. spoelen toiletten). Reinig na het vervangen van het dak of de gevel de dakgoten en regenwaterput of -ton om asbesthoudend sediment of slib te verwijderen

Voorstel van verwijderingsmethode

- Eenvoudige handelingen: mag via doe-het-zelf of door werknemer(s) met opleidingsattest eenvoudige handelingen  
Hechtgebonden toepassing. Gezien de grootte van het dak is het aangeraden om deze golfplaten te laten verwijderen door een dakwerker of aannemer met het opleidingsattest eenvoudige handelingen.

## Terug te vinden op volgend plan

Zone 2: Hoofdgebouw

- Plan 2.2: Hoofdgebouw plan

## Detailinformatie

### Risicobeoordeling

Eindbeoordeling materiaalrisico      Hoog materiaalrisico en/of hoge kans op vezelvrijgave

### Berekening materiaalrisico

Gebondenheid      Categorie 1: hechtgebonden in oorsprong

Asbestsoort (vezeltype)      Crocidoliet aanwezig

Asbestconcentratie      Laag (< 50%)

Afschermingsgraad van het gehele materiaal      Geheel of deels (ook) vrij aan de binnenlucht

Toestand van het materiaal      Matig beschadigd, matig verweerd

### Technische gegevens

Beschrijving      Asbestcement golfplaten daken bijgebouwen

Omgeving      Binnen

Primaire drager      Schuin dak

Asbestmateriaal      Dak- en gevelbekleding - Golfplaat

Bindmiddel van asbestmateriaal      Cement

Gebondenheid op basis van bindmiddel      Hecht

Hoeveelheid (oppervlakte - aantal)      • 400,00 m<sup>2</sup> - 1 stuk

Totale oppervlakte      400,00 m<sup>2</sup>

Eenvoudig bereikbaar      Ja

**Bevestigingswijze**

• Geschroefd

**Identificatiemethode**

Vaststelling zonder monstername

**Destructieve handeling voor identificatie**

Nee

**Opmerking**

Asbestcement golfplaten op het dak van de werkplaatsen, toiletten, café/feestzaal, loods.

4

## Fiche 3: Asbestcement golfplaten stockage

Asbestmateriaal



Overzichtsfoto



Detailfoto

### Conclusie

#### Actie

Het asbestmateriaal valt onder de mijlpaal van 2040.

Hoe zorgt u voor een asbestveilige toestand?

**Dringend verwijderen**

#### Advies van de asbestdeskundige

Te nemen maatregelen

- Zorg voor een veilig beheer. Vermijd het beschadigen van het asbestmateriaal. Controleer de toestand jaarlijks op wijzigingen.
- Verwijder dit asbestmateriaal zo snel mogelijk. Volg de toestand goed op.

Voorstel van verwijderingsmethode

- Eenvoudige handelingen: mag via doe-het-zelf of door werknemer(s) met opleidingsattest eenvoudige handelingen  
Hechtgebonden toepassing

#### Terug te vinden op volgend plan

Zone 2: Hoofdgebouw

- Plan 2.1: Hoofdgebouw plan



## Detailinformatie

### Risicobeoordeling

Eindbeoordeling materiaalrisico

Hoog materiaalrisico en/of hoge kans op vezelvrijgave

### Berekening materiaalrisico

Gebondenheid

Categorie 1: hechtgebonden in oorsprong

Asbestsoort (vezeltype)

Crocidoliet aanwezig

Asbestconcentratie

Laag (< 50%)

Afschermingsgraad van het gehele materiaal

Geheel of deels (ook) vrij aan de binnenlucht

Toestand van het materiaal

Matig beschadigd, matig verweerd

### Technische gegevens

Beschrijving

Asbestcement golfplaten stockage

Omgeving

Binnen

Primaire drager

Schuin dak

Asbestmateriaal

Dak- en gevelbekleding - Golfplaat

Bindmiddel van asbestmateriaal

Cement

Gebondenheid op basis van bindmiddel

Hecht

Hoeveelheid (oppervlakte - aantal)

• 2,00 m<sup>2</sup> - 10 stuks

Totale oppervlakte

20,00 m<sup>2</sup>

Eenvoudig bereikbaar

Ja

Bevestigingswijze

• Los (al dan niet bedekt)

Identificatiemethode

Vaststelling zonder monsternamen

**Destructieve handeling voor identificatie**

**Nee**

4

## Fiche 4: Asbestcement rookgaskanaal cv-ketel woning

Asbestmate



Overzichtsfoto



De

### Conclusie

#### Actie

Het asbestmateriaal valt onder de mijlpaal van 2034.

Hoe zorgt u voor een asbestveilige toestand?

Verwijderen

#### Advies van de asbestdeskundige

Te nemen maatregelen

- Zorg voor een veilig beheer. Vermijd het beschadigen van het asbestmateriaal. Controleer de toestand jaarlijks op wijzigingen.
- Verwijder dit asbestmateriaal zo snel mogelijk. Volg de toestand goed op.

Voorstel van verwijderingsmethode

- Eenvoudige handelingen: mag via doe-het-zelf of door werknemer(s) met opleidingsattest eenvoudige handelingen  
Hechtgebonden toepassing. Dit rookgaskanaal is moeilijk te verwijderen zonder het te breken, daarom is het aan te raden om deze te laten verwijderen door een dakwerker of aannemer met het opleidingsattest eenvoudige handelingen.

## Terug te vinden op volgend plan

Zone 1: Hoofdgebouw

- Plan 1.8: plan daken woning

## Detailinformatie

### Risicobeoordeling

**Eindbeoordeling materiaalisico** Verhoogd materiaalisico en/of verhoogde kans op vezelvrijgave

### Berekening materiaalisico

**Gebondenheid** Categorie 1: hechtgebonden in oorsprong

**Asbestsoort (vezeltype)** Crocidoliet aanwezig

**Asbestconcentratie** Laag (< 50%)

**Afschermingsgraad van het gehele materiaal** Geheel of deels vrij aan de buitenlucht

**Toestand van het materiaal** Matig beschadigd, matig verweerd

### Technische gegevens

**Beschrijving** Asbestcement rookgaskanaal cv-ketel woning

**Omgeving** Buiten

**Primaire drager** Schacht-koker (technisch)

**Asbestmateriaal** Rookgaskanaal

**Bindmiddel van asbestmateriaal** Cement

**Gebondenheid op basis van bindmiddel** Hecht

**Hoeveelheid (lengte - omtrek - dikte - aantal)** • 2,00 m - 70,00 cm - 5,00 cm - 1 stuk

**Totaal volume** 0,07 m<sup>3</sup>

<b>Eenvoudig bereikbaar</b>	Ja
<b>Bevestigingswijze</b>	• Verlijmd, ingegoten, versmeerd
<b>Identificatiemethode</b>	Vaststelling zonder monstername
<b>Destructieve handeling voor identificatie</b>	Nee

## Fiche 5: Asbestcement rookgasafvoer

Asbestmateriaal



Overzichtsfoto



Detailfoto

### Conclusie

#### Actie

Het asbestmateriaal valt onder de mijlpaal van 2034.

Hoe zorgt u voor een asbestveilige toestand?

Verwijderen

#### Advies van de asbestdeskundige

Te nemen maatregelen

- Zorg voor een veilig beheer. Vermijd het beschadigen van het asbestmateriaal. Controleer de toestand jaarlijks op wijzigingen.
- Verwijder dit asbestmateriaal zo snel mogelijk. Volg de toestand goed op.

Voorstel van verwijderingsmethode

- Eenvoudige handelingen: mag via doe-het-zelf of door werknemer(s) met opleidingsattest eenvoudige handelingen  
Hechtgebonden toepassing. Dit asbestcement rookgaskanaal kan moeilijk verwijderd worden zonder het te beschadigen, daarom is het aangeraden om dit te laten verwijderen door een dakwerker of aannemer met het opleidingsattest eenvoudige handelingen.

#### Terug te vinden op volgend plan

Zone 2: Hoofdgebouw

- Plan 2.1: Hoofdgebouw plan

## Detailinformatie

### Risicobeoordeling

Eindbeoordeling materiaalisico

Verhoogd materiaalisico en/of verhoogde kans op vezelvrijgave

### Berekening materiaalisico

Gebondenheid

Categorie 1: hechtgebonden in oorsprong

Asbestsoort (vezeltype)

Crocidoliet aanwezig

Asbestconcentratie

Laag (< 50%)

Afschermingsgraad van het gehele materiaal

Geheel of deels vrij aan de buitenlucht

Toestand van het materiaal

Matig beschadigd, matig verweerd

### Technische gegevens

Beschrijving

Asbestcement rookgasafvoer

Omgeving

Buiten

Primaire drager

Schacht-koker (technisch)

Asbestmateriaal

Rookgaskanaal

Bindmiddel van asbestmateriaal

Cement

Gebondenheid op basis van bindmiddel

Hecht

Hoeveelheid (lengte - omtrek - dikte -  
aantal)

• 3,00 m - 70,00 cm - 5,00 cm - 1 stuk

Totaal volume

0,105 m<sup>3</sup>

Eenvoudig bereikbaar

Ja

Bevestigingswijze

• Verlijmd, ingegoten, versmeerd

**Identificatiemethode**

Vaststelling zonder monstername

**Destructieve handeling voor identificatie**

Nee

4



## Fiche 6: Onderdak platen dak feestzaal



Overzichtsfoto



### Conclusie

#### Actie

Het asbestmateriaal valt onder de mijlpaal van 2040.

Hoe zorgt u voor een asbestveilige toestand?

Zorgvuldig beheren

#### Advies van de asbestdeskundige

Te nemen maatregelen

- Zorg voor een veilig beheer. Vermijd het beschadigen van het asbestmateriaal. Controleer de toestand jaarlijks op wijzigingen.

Voorstel van verwijderingsmethode

- Eenvoudige handelingen: mag via doe-het-zelf of door werknemer(s) met opleidingsattest eenvoudige handelingen  
Hechtgebonden toepassing. Gezien de grootte van het dak is het aan te raden deze asbesthoudende onderdak platen te laten verwijderen door een dakwerker of aannemer met het opleidingsattest eenvoudige handelingen.

#### Terug te vinden op volgend plan

Zone 2: Hoofdgebouw

- Plan 2.3: Hoofdgebouw plan

# Detailinformatie

## Risicobeoordeling

Eindbeoordeling materiaalrisico                      Laag materiaalrisico en/of verlaagde kans op vezelvrijgave

## Berekening materiaalrisico

Gebondenheid    Categorie 1: hechtgebonden in oorsprong

Asbestsoort (vezeltype)                                Alleen chrysotiel

Asbestconcentratie                                      Laag (< 50%)

Af schermingsgraad van het gehele materiaal      Geheel of deels vrij aan de buitenlucht

Toestand van het materiaal                            Licht beschadigd, licht verweerd. Intact materiaal type Pical – asbestboard of categorie III 'gebondenheid'

## Monstername

#	Type	Referentie	Resultaat
6.1	Puntmonster	MO5	Chrysotiel

## Technische gegevens

Beschrijving    Onderdak platen dak feestzaal

Omgeving    Buiten

Primaire drager    Schuin dak

Asbestmateriaal     Plaat, paneel, tablet - Type Menuiserie

Bindmiddel van asbestmateriaal                      Cement

Gebondenheid op basis van bindmiddel              Hecht

Hoeveelheid (oppervlakte - dikte - aantal)        • 120,00 m<sup>2</sup> - 2,00 cm - 1 stuk

<b>Totaal volume</b>	2,40 m <sup>3</sup>
<b>Eenvoudig bereikbaar</b>	Ja
<b>Bevestigingswijze</b>	<input checked="" type="radio"/> Genageld, geniet
<b>Identificatiemethode</b>	Vaststelling met monstername
<b>Destructieve handeling voor identificatie</b>	Nee

## Fiche 7: Bakeliet zekeringkast

Asbestmateriaal



Overzichtsfoto



Detailfoto

### Conclusie

#### Actie

Het asbestmateriaal valt onder de mijlpaal van 2040.

Hoe zorgt u voor een asbestveilige toestand?

Zorgvuldig beheren

#### Advies van de asbestdeskundige

Te nemen maatregelen

- Zorg voor een veilig beheer. Vermijd het beschadigen van het asbestmateriaal. Controleer de toestand jaarlijks op wijzigingen.

Voorstel van verwijderingsmethode

- Eenvoudige handelingen: mag via doe-het-zelf of door werknemer(s) met opleidingsattest eenvoudige handelingen  
Hechtgebonden toepassing.

#### Terug te vinden op volgend plan

Zone 1: Hoofdgebouw

- Plan 1.1: grondplan gelijkvloers

## Detailinformatie

### Risicobeoordeling

Eindbeoordeling materiaalrisico Laag materiaalrisico en/of verlaagde kans op vezelvrijgave

### Berekening materiaalrisico

Gebondenheid Categorie 1: hechtgebonden in oorsprong

Asbestsoort (vezeltype) Crocidoliet aanwezig

Asbestconcentratie Laag (< 50%)

Afschermingsgraad van het gehele materiaal Geheel of deels (ook) vrij aan de binnenlucht

Toestand van het materiaal Onbeschadigd, niet verweerd

### Technische gegevens

Beschrijving Bakeliet zekeringkast

Omgeving Binnen

Primaire drager Communicatie en elektrische infrastructuur en uitrusting

Asbestmateriaal Plaat, paneel, tablet - Type Bakeliet

Bindmiddel van asbestmateriaal Kunststof of -hars

Gebondenheid op basis van bindmiddel Hecht

Hoeveelheid (oppervlakte - dikte - aantal) • 1,00 m<sup>2</sup> - 2,00 cm - 1 stuk

Totaal volume <sup>4</sup> 0,02 m<sup>3</sup>

Eenvoudig bereikbaar Ja

Bevestigingswijze • Geschroefd

Identificatiemethode Vaststelling zonder monstername

**Destructieve handeling voor identificatie**      Nee

**Opmerking**      Deze zekeringkast is bakeliet, mogelijk asbesthoudend.

4

## Fiche 8: Onderdak platen dak café



Overzichtsfoto



### Conclusie

#### Actie

Het asbestmateriaal valt onder de mijlpaal van 2040.

Hoe zorgt u voor een asbestveilige toestand?

Zorgvuldig beheeren

#### Advies van de asbestdeskundige

Te nemen maatregelen

- Zorg voor een veilig beheer. Vermijd het beschadigen van het asbestmateriaal. Controleer de toestand jaarlijks op wijzigingen.
- Verwijder dit asbestmateriaal zo snel mogelijk. Volg de toestand goed op.

Voorstel van verwijderingsmethode

- Eenvoudige handelingen: mag via doe-het-zelf of door werknemer(s) met opleidingsattest een eenvoudige handelingen  
Hechtgebonden toepassing.

Gezien de grootte van het dak, is het aan te raden om deze asbesthoudende onderdak platen te verwijderen door een dakwerker of aannemer met het opleidingsattest eenvoudige handelingen

#### Terug te vinden op volgend plan

Zone 2: Hoofdgebouw

- Plan 2.2: Hoofdgebouw plan

## Detailinformatie

### Risicobeoordeling

**Eindbeoordeling materiaalarisico** Laag materiaalarisico en/of verlaagde kans op vezelvrijgave

### Berekening materiaalarisico

**Gebondenheid** Categorie 1: hechtgebonden in oorsprong

**Asbestsoort (vezeltype)** Alleen chrysotiel

**Asbestconcentratie** Laag (< 50%)

**Af schermingsgraad van het gehele materiaal** Geheel of deels vrij aan de buitenlucht

**Toestand van het materiaal** Licht beschadigd, licht verweerd. Intact materiaal type Pical – asbestboard of categorie III 'gebondenheid'

### Monstername

#	Type	Referentie	Resultaat
8.1	Puntmonster	MO3	Chrysotiel

### Technische gegevens

**Beschrijving** Onderdak platen dak café

**Omgeving** Buiten

**Primaire drager** Schuin dak

**Asbestmateriaal** <sup>4</sup> Plaat, paneel, tablet - Type Menuiserite

**Bindmiddel van asbestmateriaal** Cement

**Gebondenheid op basis van bindmiddel** Hecht

**Hoeveelheid (oppervlakte - dikte - aantal)** • 170,00 m<sup>2</sup> - 0,50 cm - 1 stuk



<b>Totaal volume</b>	0,85 m <sup>3</sup>
<b>Eenvoudig bereikbaar</b>	Ja
<b>Bevestigingswijze</b>	<ul style="list-style-type: none"><li>• Genageld, geniet</li></ul>
<b>Identificatiemethode</b>	Vaststelling met monstername
<b>Destructieve handeling voor identificatie</b>	Nee
<b>Opmerking</b>	Asbesthoudende onderplaten platen aanwezig onder de da

## Beperkingen

4

## Fiche 9: Materiaal in opslag

Bepo



Situeringfoto

### Conclusie

#### Tijdelijke beperking

**Reden:** Materiaal in opslag

**Uitleg van de asbestdeskundige:** In de werk- en stockageplaatsen staat er veel materiaal gestockeerd waardoor volledige inspectie van iedere ruimte onmogelijk is.

#### Terug te vinden op volgend plan

Zone 2: Hoofdgebouw

- Plan 2.4: Hoofdgebouw plan



Situeringfoto

### Conclusie

#### Tijdelijke beperking

**Reden:** Het te onderzoeken materiaal situeert zich hoger dan 3,50 m te rekenen vanaf een veilige ondergrond

**Uitleg van de asbestdeskundige:** Asbestverdachte schouw op het dak aanwezig. Niet goed waarneembaar van op de grond. Dit moet verder onderzocht worden als de schouw eenvoudig bereikbaar is.

#### Terug te vinden op volgend plan

Zone 1: Hoofdgebouw

- Plan 1.8: plan daken woning

A

## Fiche 11: Onderdak niet inspecteerbaar



Situeringfoto

### Conclusie

#### Tijdelijke beperking

**Reden:** Het te onderzoeken materiaal situeert zich hoger dan 3,50 m te rekenen vanaf een veilige ondergrond.

**Uitleg van de asbestdeskundige:** Het hellend dak van de aanbouw kan niet geïnspecteerd worden omdat het zich hoger dan 3,5m bevindt vanaf een veilige ondergrond.

Mogelijk zijn er nog asbesthoudende onderdak platen aanwezig onder de dakpannen.

#### Terug te vinden op volgend plan

Zone 1: Hoofdgebouw

- Plan 1.9: plan daken woning

## Adviezen

4

## Fiche 12: Recente CV ketel



Vrije foto

### Advies

Bouwjaar ketel 2006

### Terug te vinden op volgend plan

Zone 1: Hoofdgebouw

- Plan 1.1: grondplan gelijkvloers

### Detailinformatie

Identificatiemethode

Vaststelling & expertise (niet-asbestverdacht)

4

## Fiche 13: Tegellijm wandtegels badkamer

Advies



Vrije foto

### Advies

Mogelijk zijn de wandtegels bevestigd aan de muur met asbesthoudende tegellijm. Dit moet verder onderzocht worden bij verwijdering van de wandtegels.

### Terug te vinden op volgend plan

Zone 1: Hoofdgebouw

- Plan 1.5: grondplan 1ste verdieping

### Detailinformatie

Identificatiemethode

Redelijk vermoeden



## Fiche 14: Vals plafond hout



*vrije foto*

### Advies

Het plafond van de woning is op verschillende plaatsen afgewerkt met hout, niet asbestverdacht.

### Terug te vinden op volgend plan

Zone 1: Hoofdgebouw

- Plan 1.3: grondplan gelijkvloers

### Detailinformatie

Identificatiemethode

Vaststelling & expertise (niet-asbestverdacht)

## Fiche 15: Polyester golfplaten

Advies



Vrije foto

### Advies

De golfplaten zijn van polyester, niet asbesthoudend.

### Terug te vinden op volgend plan

Zone 2: Hoofdgebouw

- Plan 2.1: Hoofdgebouw plan

### Detailinformatie

Identificatiemethode

Vaststelling & expertise (niet-asbestverdacht)

## Fiche 16: Dekstenen dak berging



Vrije foto

### Advies

De deksTenen zijn beton, niet asbesthoudend

### Terug te vinden op volgend plan

Zone 1: Hoofdgebouw

- Plan 1.8: plan daken woning

### Detailinformatie

Identificatiemethode

Vaststelling & expertise (niet-asbestverdacht)

## Fiche 17: Oude kachel

Advies



vrije foto

### Advies

Gezien de ouderdom van de kachel, is het mogelijk dat deze nog asbesthoudende materialen bevat. Dit moet verder onderzocht worden bij het verwijderen van de kachel.

### Terug te vinden op volgend plan

Zone 2: Hoofdgebouw

- Plan 2.1: Hoofdgebouw plan

### Detailinformatie

Identificatiemethode

Redelijk vermoeden

## Fiche 18: Stookolietank



Vrije foto

### Advies

Gezien de ouderdom van de tank, is het mogelijk dat deze nog asbesthoudende dichtingen, pakkingen of andere onderdelen bevat.

### Terug te vinden op volgend plan

Zone 2: Hoofdgebouw

- Plan 2.1: Hoofdgebouw plan

### Detailinformatie

Identificatiemethode

Redelijk vermoeden

## Fiche 19: Tegellijm wandtegels keuken & living

Advies



vrije foto

### Advies

Mogelijk zijn de wandtegels bevestigd aan de muur met asbesthoudende tegellijm. Dit moet verder onderzocht worden bij verwijdering van de wandtegels.

### Terug te vinden op volgend plan

Zone 1: Hoofdgebouw

- Plan 1.4: grondplan gelijkvloers

### Detailinformatie

Identificatiemethode

Redelijk vermoeden

A

## Fiche 20: Tegellijm oude vloertegels



Vrije foto

### Advies

Mogelijk zijn de oude vloertegels bevestigd met asbesthoudende tegellijm. Dit moet verder onderzocht bij verwijdering van de vloertegels.

Inkom, keuken, living, pallier

### Terug te vinden op volgend plan

Zone 1: Hoofdgebouw

- Plan 1.10: grondplan gelijkvloers

### Detailinformatie

Identificatiemethode

Redelijk vermoeden

4

Geen asbest

4



## Fiche 21: Betonnen panelen



Overzichtsfoto



### Conclusie

Geen asbest

### Terug te vinden op volgend plan

Zone 2: Hoofdgebouw

- Plan 2.3: Hoofdgebouw plan

### Detailinformatie

#### Monstername

#	Type	Referentie	Resultaat
21.1	Puntmonster	MO4	Geen asbest

#### Technische gegevens

Beschrijving	Betonnen panelen
Omgeving	Grenst aan binnen- en buitenlucht
Primaire drager	Wand buitenschil
Bindmiddel van materiaal	Cement

<b>Gebondenheid op basis van bindmiddel</b>	Hecht
<b>Hoeveelheid (gewicht - aantal)</b>	• 200,00 kg - 1 stuk
<b>Totaal gewicht</b>	200,00 kg
<b>Identificatiemethode</b>	Vaststelling met monstername
<b>Destructieve handeling voor identificatie</b>	Nee

## Fiche 22: Pleisterwerk muren



Overzichtsfoto



### Conclusie

Geen asbest

### Terug te vinden op volgende plannen

Zone 1: Hoofdgebouw

- Plan 1.1: grondplan gelijkvloers
- Plan 1.2: grondplan gelijkvloers
- Plan 1.5: grondplan 1ste verdieping
- Plan 1.6: grondplan 1ste verdieping

### Detailinformatie

#### Monstername

#	Type	Referentie	Resultaat
22.1	Mengmonster	MO1	Geen asbest

### Technische gegevens

Beschrijving	Pleisterwerk muren
Omgeving	Binnen

<b>Primaire drager</b>	Binnenwand
<b>Bindmiddel van materiaal</b>	Gips - kalk
<b>Gebondenheid op basis van bindmiddel</b>	Niet-hechtgebonden
<b>Hoeveelheid (oppervlakte - dikte - aantal)</b>	• 300,00 m <sup>2</sup> - 2,00 cm - 1 stuk
<b>Totaal volume</b>	6,00 m <sup>3</sup>
<b>Identificatiemethode</b>	Vaststelling met monstername
<b>Destructieve handeling voor identificatie</b>	Nee

## Fiche 23: Pleisterwerk plafond

Ge



Overzichtsfoto



### Conclusie

Geen asbest

### Terug te vinden op volgende plannen

Zone 1: Hoofdgebouw

- Plan 1.1: grondplan gelijkvloers
- Plan 1.3: grondplan gelijkvloers
- Plan 1.5: grondplan 1ste verdieping
- Plan 1.7: grondplan 1ste verdieping

### Detailinformatie

#### Monstername

#	Type	Referentie	Resultaat
23.1	Mengmonster	MO2 4	Geen asbest

### Technische gegevens

Beschrijving	Pleisterwerk plafond
Omgeving	Binnen

<b>Primaire drager</b>	Plafond
<b>Bindmiddel van materiaal</b>	Gips - kalk
<b>Gebondenheid op basis van bindmiddel</b>	Niet-hechtgebonden
<b>Hoeveelheid (oppervlakte - dikte - aantal)</b>	• 150,00 m <sup>2</sup> - 2,00 cm - 1 stuk
<b>Totaal volume</b>	3,00 m <sup>3</sup>
<b>Identificatiemethode</b>	Vaststelling met monstername
<b>Destructieve handeling voor identificatie</b>	Nee

# Toelichting

## Waarom is dit asbestattest belangrijk voor u?

Het is algemeen bekend dat het inademen van asbestvezels gevaarlijk is voor de gezondheid. Daarom is belangrijk dat u weet waar zich asbest bevindt en welke maatregelen u kan nemen om gezondheidsrisico's te vermijden. Zo maakt u uw woning of gebouw asbestveilig. De eerste stap hebt u daarvoor al gezet met uw asbestattest.

De gebruikte begrippen in dit hoofdstuk worden achteraan in de begrippenlijst uitgelegd.

### Wat is asbest?

Asbest is een schadelijke stof die in meer dan 3.500 materialen verwerkt is. In de vorige eeuw was asbest populair vanwege de vele nuttige toepassingen, maar ondertussen kennen we de grote gezondheidsrisico's. We weten nu dat asbest ook in onze eigen woning of onze gebouwen verborgen zit. Asbest is in België verboden sinds 2001. Er is een grote kans dat asbest aanwezig is in gebouwen die gebouwd zijn voor 2001.

Wanneer asbestvezels vrijkomen in de lucht kunnen ze ingeademd worden en gezondheidsrisico's veroorzaken. Men wordt niet onmiddellijk ziek, dit gebeurt pas 20 tot 40 jaar na de blootstelling. Vooral een regelmatig blootstelling of een blootstelling aan een hoge concentratie zijn risicovol. Kinderen en jongeren zijn extra kwetsbaar. Sommige mensen schatten de risico's voor zichzelf laag in. Toch krijgen jaarlijks nog veel mensen de diagnose van een asbestziekte. Meestal is die niet te genezen.

## Hoe interpreteert u het asbestattest?

### Asbest kan zich ook bevinden op niet geïnspecteerde plaatsen

Een geldig asbestattest is opgemaakt door een asbestdeskundige volgens de richtlijnen van het Inspectieprotocol dat de verplichte inspanningen beschrijft. Een asbestdeskundige voert een visuele inspectie van de constructies en objecten op de locatie. Hij tilt losse elementen op om erachter of eronder te inspecteren. Hij neemt ook monsters voor labo-analyses en raadpleegt bewijsdocumenten. **De volgende zaken zijn niet standaard voorzien:**

- De asbestdeskundige inspecteert **geen verborgen asbest** waarvoor hij objecten moet demonteren, beschadigen of openbreken. Wenst de eigenaar ook ingesloten asbest te laten inspecteren dan kan hij de asbestdeskundige vrijwillig vragen om een aanvullend (destructief) onderzoek te doen, bijvoorbeeld voorafgaand aan werken of sloop.
- De asbestdeskundige inspecteert **geen ondergrondse objecten** en geen asbest vermengd in bodem, steenslag of puin. Wat zichtbaar is aan de oppervlakte (opliggend) kan hij wel inspecteren.
- De asbestdeskundigen inspecteert ook **geen roerende objecten** zoals voertuigen, losse meubels en gereedschap. Wenst de eigenaar ook roerende objecten te laten inspecteren dan kan hij de asbestdeskundige vrijwillig vragen om dit aanvullend mee te inspecteren.
- De asbestdeskundige inspecteert **geen** delen die voor hem **ontoegankelijk en onveilig** zijn. Wanneer een deel niet heeft kunnen beoordelen, wordt dat aangeduid in het attest als een beperking. Constructies met een bouwjaar 2001 of recenter moeten niet geïnspecteerd worden. In het attest duidt de asbestdeskundige ze aan als een uitsluiting.
- De asbestdeskundige inspecteert **geen** constructies- en terreindelen waartoe de eigenaar geen toegang gaf omdat ze **buiten de eigendomsgrenzen** liggen of **geen onderdeel** vormde van een **verkoop**.

## Bevatten alle asbestverdachte materialen asbest?

Op basis van ervaring en expertise kan een asbestdeskundige zonder monsters te nemen oordelen of een materiaal mogelijk asbest kan bevatten. Voor sommige materialen is dit nooit mogelijk en moet hij een monster nemen voor een labo-analyse. Asbestverdachte materialen worden als asbesthoudend beschouwd, tenzij de asbestdeskundige over een labo-analyse beschikt die aantoonst dat het geen asbest bevat.

## Hoe interpreteert u de risicobeoordeling?

De mogelijke categorieën zijn:

- Categorie 1: materiaal met een hoog risico en/of met een hoge kans op vezelvrijgave
- Categorie 2: materiaal met een verhoogd risico en/of een verhoogde kans op vezelvrijgave
- Categorie 3: materiaal met een laag risico en/of lage kans op vezelvrijgave
- Categorie 4: materiaal met een zeer laag risico en/of zeer lage kans op vezelvrijgave

Het soort asbest, de concentratie ervan in het materiaal, de toestand van het bindmiddel, de mate van afdekking en de aanwezigheid in binnen- of buitenlucht zijn factoren die het risico bepalen. Het vrijkomen van asbestvezels in een binnenruimte is risicovoller dan in de buitenlucht. In de buitenlucht gaan asbestvezels sneller verwaaien of verdunnen. In binnenruimtes is dit niet het geval en kunnen de concentraties hoog oplopen. Dit verhoogt het risico op het inademen van asbestvezels.

Voor materialen uit categorie 1 of 2 moet u maatregelen nemen om een asbestveilige toestand te verkrijgen: (dringend) wegnemen of een (dringende) maatregel nemen om het risico naar (zeer) laag te brengen. Voor materialen uit categorie 3 en 4 is dit niet nodig. U beheert ze zorgvuldig beheren om de asbestveilige toestand te behouden.

## Wat betekenen de mijlpalen 2032, 2034 en 2040?

De Vlaamse Regering wil Vlaanderen stapsgewijs tegen 2040 asbestveilig maken. Dit doel bereiken we als alle gebouwen van voor 2001 asbestveilig zijn. Tegen 2034 wil de Vlaamse Regering reeds het meest risicovolle asbest weg hebben. Dit gaat over de eenvoudig bereikbare, niet-hechtgebonden asbestmaterialen en asbestcementen dak- en gevelbekleding en rookgas- en hemelwaterafvoerkanalen aan de buitenkant van de gebouwen. Tegen 2032 moet elke eigenaar van een gebouw ouder dan 2001 over een asbestattest beschikken.

De detailinformatie per asbestmateriaal in het asbestattest vermeldt of die onder de mijlpaal 2034 of 2040 valt.

## Wat moet u nu doen?

Het voorblad van dit asbestattest vermeldt of uw eigendom asbestveilig is of niet en welke acties nodig zijn om een asbestveilige toestand te verkrijgen of behouden.

## Conclusie asbestveilig

Goed nieuws. Uw eigendom voldoet reeds aan de doelstelling van de Vlaamse Regering om asbestveilig te zijn. Asbestveilig betekent niet asbestvrij, er kunnen nog asbestmaterialen aanwezig zijn die u zorgvuldig moet beheren om de asbestveilige toestand te behouden. Hoe u zorgvuldig beheert, leest u in het volgende hoofdstuk. Indien er asbestverdachte roerende goederen aangetroffen werden, neemt u ook maatregelen om risico's te vermijden.

Gaat u renoveren dan grijpt u het moment best aan om asbestmaterialen mee te verwijderen. Indien het asbestattest geen asbestmaterialen vermeldt, kunnen er toch nog niet-geïnspecteerde asbestmaterialen verborgen aanwezig zijn, bijvoorbeeld ingesloten in wanden, vloeren of onder de grond. Daarom is het verstandig om deze voorafgaand aan renovatiewerken te controleren via een aanvullende destructieve asbestinventarisatie. Daarbij gaat de asbestdeskundige voor de werkzone ook verborgen asbest inspecteren door objecten te demonteren, te doorboren of open te breken. Voert een aannemer met werknemers de werken uit dan is dit voor hem sowieso een verplichting als werkgever.



## Conclusie niet-asbestveilig. Wat nu?

In veel woningen en gebouwen ouder dan 2001 kan nog asbest aanwezig zijn. Op het voorblad van dit asbestattest vindt u de acties die u kan ondernemen om een asbestveilige toestand te verkrijgen. Meer informatie per asbestbron vindt u terug in de detailinformatie per asbestmateriaal verder in het asbestattest. Heeft u deze acties uitgevoerd, laat uw asbestattest dan binnen één jaar vernieuwen zodat een asbestdeskundige de nieuwe asbestveilige toestand kan vaststellen in het nieuwe asbestattest.

## Asbest beheren en verwijderen

### Asbest zorgvuldig beheren

Indien er asbestmaterialen aanwezig zijn in of rondom het gebouw, zorg er dan voor dat deze geen risico vormen voor de gezondheid van mensen of het leefmilieu. Asbest met een (zeer) laag risico hoeft u niet te verwijderen. Bewaak dat het risico laag blijft door ervoor te zorgen dat de toestand niet wijzigt. De toestand kan wijzigen door beschadigingen of veroudering waardoor het asbestmateriaal brozer wordt en asbest kan loslaten. Wijzigt de toestand waardoor het risico verhoogt dan verwijdert u het of neemt u een maatregel om het risico te verlagen indien verwijdering niet mogelijk is.

### Asbest verwijderen

De wetgeving beschrijft drie verwijderingsmethodes. De asbestdeskundige geeft in het asbestattest een advies voor de aangewezen verwijdermethodiek. Bepaalde asbestmaterialen mag u zelf via eenvoudige handelingen verwijderen of laten verwijderen door een aannemer met werknemers met opleidingsattest "eenvoudige handelingen". Een erkend asbestverwijderaars mag alle verwijderingsmethodes uitvoeren. Er bestaat geen onderscheid van aannemers "eenvoudige handelingen", vraag uw aannemer daarom naar de opleidingsattesten. Een erkend asbestverwijderaars vindt u op [www.asbestinfo.be](http://www.asbestinfo.be).

Mag en wil u zelf verwijderen? Zorg er dan voor dat:

- u zich vooraf goed informeert op [www.asbestinfo.be](http://www.asbestinfo.be);
- u zich beschermt met een FFP3-mondmasker, wegwerpoverall en -handschoenen en afspoelbaar schoeisel;
- er geen minderjarigen of derden aanwezig zijn;
- u beschikt over PE-folie en zakken om loskomende deeltjes en afval op te vangen en te verpakken;
- u beschikt over een vernevelaar (water) of fixeermiddel om het asbestmateriaal eerst te fixeren;
- u weet hoe u het asbestmateriaal veilig kan demonteren zonder stof of breuken;
- u beschikt over natte doeken om eventuele resten en stof weg te nemen.

Worden de werken uitgevoerd door een aannemer dan is die als werkgever verantwoordelijk om de juiste verwijdermethodiek te bepalen aan de hand van een werkplan. Hij oordeelt of de verwijdering kan door werknemers met opleidingsattest "eenvoudige handelingen" of dat hij moet beschikken over de erkende asbestverwijderaars. Bezorg de aannemer steeds vooraf een kopie van dit asbestattest. Hij moet oordelen of een aanvullende destructieve asbestinventarisatie nodig is om ingesloten asbest op te sporen. Soms kan het nodig zijn om bijkomend monsters te laten nemen, bijvoorbeeld bij pleisterwerk om preciezer niet-asbesthoudende van asbesthoudende zones te onderscheiden.

Het is altijd verstandig meerdere en gedetailleerde offertes te vragen. Vergelijk ze goed en kijk na of de aannemer voldoet om de asbestverwijdering te mogen uitvoeren en welke maatregelen hij voorziet om de werken. Vraag de aannemer naar het werkplan waarin dit beschreven staat. Goedkoop is vaak duurkoop. Onjuiste asbestverwijdering kan gezondheidsrisico's veroorzaken en extra kosten betekenen voor het opvegen van asbestresten.

Werkt u samen met een architect? Bezorg hem dan zeker ook vooraf een kopie van het asbestattest.

## Asbest mag u niet verbergen

Asbest insluiten mag niet tenzij dit in afwachting van verwijdering nodig is om het risico te verlagen of om het veilig te beheren. Als u asbest insluit, moet u dit steeds melden aan de asbestdeskundige die uw asbestattest opmaakt.

Asbest dat bij werken eenvoudige bereikbaar wordt, moet u verwijderen. Opnieuw insluiten mag niet.

## Asbestafval

Asbestmaterialen hergebruiken mag niet. Het aantreffen van ongebruikte of gedemonteerde asbestmaterialen of achtergelaten asbestresten rapporteert de asbestdeskundige daarom in regel als asbestafval. Asbestafval moet u altijd tijdig wegnemen, het achterlaten of opslaan is verboden tenzij u daarvoor over een vergunning beschikt. Kleine hoeveelheden asbestcementafval kan u verpakt afleveren op uw recyclagepark.

Indien eenvoudig bereikbaar asbestafval aanwezig is, moet u dit wegnemen om een asbestveilige toestand te verkrijgen. Is het niet eenvoudig bereikbaar, dan moet u maatregelen nemen zodat het geen risico kan vormen voor de mensen of het leefmilieu.

## Onroerend erfgoed

Op percelen kan zich beschermd onroerend erfgoed bevinden. Of dit voor uw gebouw het geval is, kan u raadplegen op de databank van het agentschap Onroerend Erfgoed: <https://geo.onroenderfgoed.be>

Het beschermingsbesluit verduidelijkt wat er precies beschermd is: bv. het geheel van de constructie en omgeving, enkel de constructie, enkel delen van de constructie of cultuurobjecten. Het besluit vermeldt ook welke vorm van bescherming van toepassing is: monument, cultuurhistorisch landschap, stads- en dorpsgezicht of archeologische site.

Voorliggend asbestattest geeft u advies over hoe om te gaan met asbesthoudend materiaal. Indien het asbesthoudend materiaal ook een beschermd statuut heeft, kan u advies vragen aan het agentschap Onroerend Erfgoed. Zo vermijdt u dat u de erfgoedwaarde van beschermd onroerend erfgoed aantast. Ook komt u zo te weten of er een melding of toelating nodig is om het asbesthoudende beschermde materiaal te verwijderen.

Het agentschap is bereikbaar via:

- telefoon: 02 553 16 50
- e-mail: [info@onroenderfgoed.be](mailto:info@onroenderfgoed.be)
- website: <https://www.onroenderfgoed.be/contact>

## Wanneer mijn asbestattest laten vernieuwen?

### Geldigheidsduur

Doorheen de tijd kan de situatie in of rondom een gebouw wijzigen maar kan vooral ook de toestand en het risico van aanwezig asbest evolueren. Daarom vermeldt het voorblad van uw asbestattest een datum tot wanneer het geldig is. Daarna kan u het niet meer gebruiken bij een verkoop en moet u het laten vernieuwen door een asbestdeskundige. Die komt opnieuw ter plaatse om de toestand te controleren en indien nodig wijzigingen te rapporteren voor het nieuwe asbestattest.

### Gewijzigde toestand

Ongeacht de geldigheidsduur van uw asbestattest moet u als eigenaar uw asbestattest toch binnen een termijn van één jaar laten vernieuwen als er sprake is van een gewijzigde toestand. Dit is het geval indien:

- er nieuwe asbestmaterialen zijn aangetroffen;

- de acties vermeld op het voorblad werden uitgevoerd waardoor de toestand van niet-asbestveilig asbestveilig wijzigt;
- de toestand van de asbestmaterialen zichtbaar gewijzigd is door een calamiteit of een incident

De vernieuwing van een asbestattest zal in regel minder kosten dan de eerste opmaak van een volledig asbestattest.

## Meer weten?

De Vlaamse overheid bundelt alle informatie rond asbest en haar beleid op de website [www.asbestinfo.be](http://www.asbestinfo.be). Hier vindt er de meest actuele informatie over hoe u moet omgaan met asbest en welke ondersteuning er beschikbaar is. U kan u steeds goed geïnformeerd aan de slag met uw asbestattest.

## Vragen of klachten over uw asbestattest?

Contacteer eerst de asbestdeskundige die uw asbestattest opmaakte. U vindt de naam en het certificaatnummer op het voorblad van uw asbestattest. Op [www.asbestinfo.be](http://www.asbestinfo.be) vindt u de overzichtslijst van asbestdeskundigen en hun gegevens. Blijft u toch nog met vragen zitten, of heeft u een klacht, dan kan u dit melden via [www.asbestinfo.be](http://www.asbestinfo.be) aan de hand van uw attestnummer. De door de OVAM erkende certificatie-instelling die de asbestdeskundige is aangesloten, zal uw klacht behandelen.

# Begrippenlijst

Begrip	Toelichting
<b>Asbestmateriaal</b>	<p>Verzamelbegrip voor de aangetroffen asbestverdachte materialen en asbestverdachte afvalstoffen die deel uitmaken van een constructie en een impact hebben op de asbestveiligheid.</p> <p>Asbestverdacht betekent dat de asbestdeskundige op basis van wat hij visueel en auditief vaststelt, oordeelt dat het vermoedelijk asbest bevat. Een asbestverdacht(e) materiaal of afvalstof beschouwen we als asbesthoudend tenzij een labo-analyse aantoont dat het niet-asbesthoudend is.</p>
<b>Destructieve asbestinventarisatie</b>	<p>Bij een destructieve asbestinventarisatie gaat een asbestdeskundige materialen demonteren en beschadigen om onderliggende of ingesloten asbestverdachte materialen te inspecteren. Dit is nodig voor de start van werken zoals sloop- en renovatie of voor herstellings- of onderhoudswerken.</p>
<b>Inspectieprotocol</b>	<p>Het inspectieprotocol is de wettelijke procedure die een asbestdeskundige moet volgen om een correcte asbestinventarisatie uit te voeren voor het opmaken van een geldig asbestattest. Het legt vast welke handelingen minimaal nodig zijn (inspanningsverplichtingen) en hoe die uitgevoerd moeten worden.</p>
<b>Risicobeheersmaatregel</b>	<p>Een maatregel die het risico dat uitgaat van een asbestverdacht materiaal verlaagt van een verhoogd of hoog risico naar een laag risico. De maatregel moet de kans op het vrijkomen of het inademen van asbestvezels verlagen.</p>
<b>Eenvoudig bereikbaar</b>	<p>Asbestmaterialen zijn eenvoudig bereikbaar indien ze waarneembaar en weg te nemen zijn zonder impact op de stabiliteit en erfgoedkenmerken van een constructie. Ze moeten ook onbedekt zijn tenzij de bedekking kan weggenomen worden zonder het te beschadigen of tenzij de bedekking louter bestaat uit een laag verf, coating, behang, kunststof of textiel.</p>
<b>Veilig beheer</b>	<p>Dit betekent:</p> <ul style="list-style-type: none"><li>• de toestand van asbestmaterialen met een laag risico behouden;</li><li>• een verhoogd of hoog risico van niet-eenvoudige bereikbare asbestmaterialen en -afval verlagen naar een laag risico en behouden;</li></ul>
<b>Eenvoudige handelingen</b>	<p>Begrip uit de wetgeving dat de methode beschrijft voor de verwijdering van asbestmaterialen die een werknemer met opleidingsattest "eenvoudige handelingen" of een particulier zelf mag uitvoeren. Alle andere asbestverwijderingen mogen enkel door erkende asbestverwijderaars worden verwijderd.</p> <p>Deze verwijderingsmethode betekent dat het asbestmateriaal eenvoudig kan weggenomen worden (bv. door het los te schroeven) met minimale risico's op beschadiging waarbij asbestvezels kunnen vrijkomen.</p>
<b>Erkend asbestverwijderaar</b>	<p>Aannemers erkend voor de verwijdering van asbestmaterialen via "eenvoudige handelingen" maar ook voor asbestverwijderingen via de methodiek van "hermetische zone" of "couveusezak".</p>

**Roerend goed**

Objecten of goederen die niet duurzaam verbonden zijn met een constructie of in de grond om ter plaatse te blijven. Het gaat over losse, verplaatsbare zaken zoals bijvoorbeeld gereedschap, voertuigen of materieel. Indien ze asbestverdacht zijn, maken ze toch geen deel uit van de asbestmaterialen waarvoor acties nodig zijn om een asbestveilige toestand te verkrijgen of behouden.