

Controle verslag van elektrische installaties op laagspanning en op zeer lage spanning

ORIGINEEL EXEMPLAAR

REF. 45/2024/81105/D01:1

DATUM VAN CONTROLE 25/11/2024 (9:30 - 10:30) AGENT Mateusz Bargielski
ADRES VAN CONTROLE Chaussée de Mons 154 (verdieping 1) - 1070 Anderlecht TYPE CONTROLE Controlebezoek (6.5.)

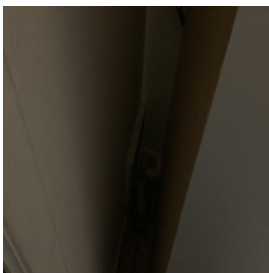

ALGEMENE GEGEVENS

Adres van de installatie **Chaussée de Mons 154 (verdieping 1) - 1070 Anderlecht**
Type van lokalen **Woonenheid (appartement)**
Doel van de keuring **Controle bij verkoop**
Andere **[REDACTED]**
Verantwoordelijke voor de werken **[REDACTED]**

GEGEVENS VAN DE AANSLUITING

Distributienetbeheerder (DNB) **SIBELGA**
EAN code **niet gecommuniceerd**
Nummer teller **12667271**
Meterstand dag/nacht **37699/**
Type van de algemene schakelaar **Automaat**
Voedingskabel hoofdbord **XVB 4 x 10 mm²**
Nominale spanning **230V - AC**
Nominale stroomsterkte van de bescherming (van de aansluiting) **25A**

CONTROLE

Conformiteit eendraadschema's en situatieplan Niet OK | Aantal verdeelborden 2 | Aantal stroombanen 2/?

Beschrijving elektrische borden, zie bijgevoegd plan

De funderingen dateren van	Vóór 1/10/1981	Hoofd differentieelstroominrichting	schak - 40A - 300mA - type A - test OK
Aardverbindingssysteem	Staven - Gemeenschappelijke aardverbinding	Dispositief differentieel apparaat	gegevens niet leesbaar
Aardingsweerstand (Ω)	Niet meetbaar	Bevestiging / Staat / Verslechtering materiaal	Niet OK
Gelijkvormigheid v/d equipotentiaal en de PE	Niet OK	Visuele controle vaste of mobiele materiaal	OK
Aardingscontinuïteit	Niet besluitende	Bescherming tegen rechtstreekse aanraking	Niet OK
Foutlus controle	Voldoende	Algemene isolatieweerstand ($M\Omega$)	2,45
Bescherming tegen onrechtstreekse aanraking	Niet OK	Overeenstemming tussen hoofddifferentieel - aarding	Zonder voorwerp
		Overeenstemming beschermingsinrichtingen - doorsneden	Zonder voorwerp

BESLUIT : NIET CONFORM

Op de datum 25/11/2024, elektrische installatie Chaussée de Mons 154 (verdieping 1) - 1070 Anderlecht is niet conform aan de voorschriften van Boek 1 van het koninklijk besluit van 8 september 2019 tot vaststelling van Boek 1 betreffende de elektrische installaties op laagspanning en op zeer lage spanning. De controle uitgevoerd door Certinergie is gebaseerd op de zichtbare en normaal toegankbare delen van de installatie. De werken, nodig om de tijdens het controlebezoek vastgestelde inbreuken te doen verdwijnen, moeten zonder vertraging worden uitgevoerd en alle gepaste maatregelen worden genomen opdat, indien de installatie in dienst blijft, deze inbreuken geen gevaar vormen voor de personen of goederen. Een nieuw controlebezoek moet door hetzelfde organisme worden uitgevoerd om de verdwijning van de inbreuken na te gaan uiterlijk vóór 25/11/2025.

Handtekening agent

Controle verslag van elektrische installaties op laagspanning en op zeer lage spanning

ORIGINEEL EXEMPLAAR

REF. 45/2024/81105/D01:1

LIJST VAN DE INBREUKEN

- De eendraadschema's en/of situatieplannen zijn niet aanwezig. - 3.1.2.;6.4.6.;6.5.7.;9.1.2.
- De bijkomende equipotentiaalverbindingen in de badkamer voor alle gelijktijdig genaakbare metalen delen en de aardingsgeleiders van alle toestellen en elektrische machines zijn niet uitgevoerd. - 4.2.3.2.;5.4.4.2.;7.1.4.4.;8.2.1.
- De verdeelborden zijn niet gemakkelijk toegankelijk. - 5.3.5.1.
- Er is geen deur (meer) aan het bord. - 5.3.5.1.
- Schakelaar(s) / stopcontact(en) en aftakingsdozen zijn niet conform bevestigd. - 1.4.
- In de aardgeleider is geen onderbreker aangebracht of de onderbreker is niet toegankelijk of niet te openen of de moeren zijn geoxideerd). Hierdoor kan de aardspreadingsweerstand niet worden gemeten. - 5.4.3.5.;5.1.5.
- De hoofdleiding water en/of gas en/of verwarming en /of metalen elementen die eventueel deel uitmaken van de structuur v/h gebouw zijn niet aangesloten aan de hoofdklemmen van de aarding. - 4.2.3.2.;5.4.4.1.;8.2.1.
- De voedingsspanning is niet duidelijk aangeduid op elk schakel- en verdeelbord - 3.1.3.3.a
- De beschermingsindex tegen rechtstreekse aanraking van de verlichting, stopcontacten en/of schakelaars is niet voldoende - plaats afscherming, dekseltjes, kapjes.

OPMERKINGEN

- We kunnen niet uitsluiten dat er bij het voorleggen van de schema's nog andere inbreuken zijn.
- Het is niet mogelijk het elektrisch bord te openen, demonteren zonder het te beschadigen (afgeleefd materiaal). Alles kon niet gekeurd worden.
- De wasmachine is niet aanwezig. Op het moment van plaatsing moet worden gecontroleerd of het niet in volume 2 staat.
- De aarding kan niet worden gemeten, en zal gecontroleerd tijdens de volgende inspectie.
- De vaste elektrische uitrusting of stationair toestel, is niet aanwezig - vaatwasmachine/wasmachine/fornuis/droogkast
- Buiten een vernieuwing van de elektrische installatie, zullen de afwijkingen niet meer van toepassing zijn.

Herinnering aan de wettelijke voorschriften :

- De eigenaar, de beheerder of de uitbater van de elektrische installatie is ertoe gehouden:
 - voor het onderhoud ervan of voor het laten uitvoeren van dit onderhoud;
 - de nodige maatregelen te nemen zodat de voorschriften van Boek 1 van het koninklijk besluit van 8 september 2019 tot vaststelling van Boek 1 betreffende de elektrische installaties op laagspanning en op zeer lage spanning, Boek 2 betreffende de elektrische installaties op hoogspanning en Boek 3 betreffende de installaties voor transmissie en distributie van elektrische energie te allen tijde worden nageleefd;
 - de documenten van de elektrische installatie in een dossier te bewaren, ter beschikking het te houden van iedere persoon die het mag raadplegen en een kopie van dit dossier ter beschikking van elke eventuele huurder te stellen;
 - het dossier van de elektrische installatie aan de nieuwe eigenaar, beheerder of uitbater over te maken;
 - onmiddellijk de met het toezicht belaste ambtenaar van de Federale Overheidsdienst die Energie onder zijn bevoegdheid heeft in kennis te stellen van elk ongeval waarvan personen het slachtoffer zijn en dat rechtstreeks of onrechtstreeks te wijten is aan de aanwezigheid van elektrische installaties;
 - de verplichting in het dossier elke niet-belangrijke wijziging of uitbreiding aan de elektrische installatie te vermelden;
 - een gelijkvormigheidscontrole vóór de ingebruikname op elke belangrijke wijziging of uitbreiding aan de elektrische installatie door een erkend organisme te laten uitvoeren.
 - de verplichting, wanneer er inbreuken zijn vastgesteld tijdens het controlebezoek, een nieuw controlebezoek te doen verrichten door hetzelfde erkend organisme om na te gaan of na afloop van de termijn van één jaar de inbreuken verdwenen zijn. Indien tijdens dat tweede bezoek wordt vastgesteld dat er nog inbreuken overblijven, moet het erkend organisme een kopie van het verslag van het controlebezoek sturen naar de Algemene Directie Energie die belast is met het hoog toezicht op de huishoudelijke elektrische installaties.