

DESCRIPTIF SOMMAIRE

1. Selon titres :

COMMUNE D'ETTERBEEK - Troisième division

Une maison d'habitation avec toutes dépendances et terrain, sise avenue Hansen-Soulie numéro 94, cadastrée selon titre section B n°352/T/13 pour une superficie de quatre-vingt-trois centiares (83ca), tenant ou ayant tenu, outre à la dite avenue à Swolfs, Di Vito et Nys, et selon extrait récent de la matrice cadastrale section B numéro **0352T13P0000** pour une même superficie.

COMMUNE D'ETTERBEEK - Troisième division

Dans un immeuble situé avenue Hansen-Soulie numéros 98-102, cadastré selon titre section B numéro 328 P 5 pour une superficie de six ares et dix centiares (6a 10ca) et selon extrait récent de la matrice cadastrale section B numéro **0328P5P0000** pour une même superficie :

- **Le garage numéro 12**, comprenant :
 - a) En propriété privative et exclusive : le garage proprement dit avec sa porte ou volet ;
 - b) En copropriété et indivision forcée : septante-cinq/dixmillièmes (75/10.000ièmes) des parties communes, dont le terrain.

Identifiant parcellaire du garage au cadastre : 0328P5P0016.

2. Caractéristiques des façades visibles depuis l'espace public et des toitures :

- Pour la maison (avenue Hansen-Soulie numéro 94) :

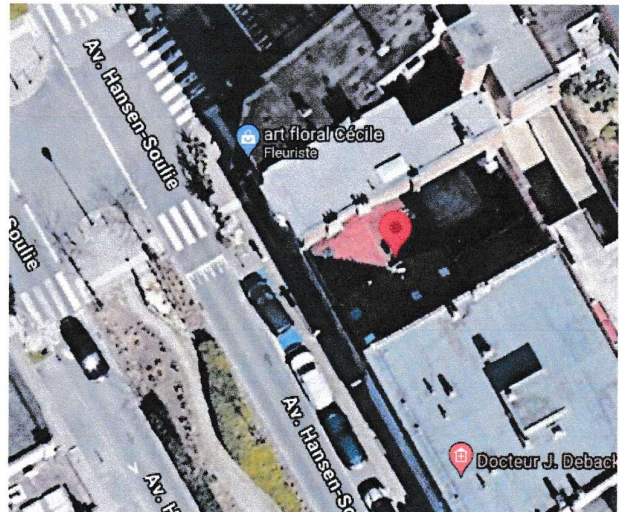



– Pour le garage (avenue Hansen-Soulie numéros 98-102) :



3.



L'entrée du garage se fait par la Rue Commandant Ponthier 71 à 1040 Bruxelles :



4. Destination / utilisation de chaque construction :

Logement et garage

5. Nombre d'unités de logement incluses dans le bien et leur répartition :
1

6. Nombre d'emplacement de stationnement :
0 – 1 garage

Rem. : lorsque le bien est constitué de plusieurs constructions, chaque construction est décrite distinctement

Date : 28 février 2024

Signature de l'auteur

