

## Installation électriques à basse tension et à très basse tension (Livre 1 AR 8/9/2019) - Direction générale de l'énergie

📍 Lieu du contrôle: RUE HENRI PILETTE 37 7100 LA LOUVIÈRE Belgique

📄 Type de contrôle: Visite périodique (Livre 1 6.5)

📅 Date du contrôle:  
23/03/2026

📅 Prochaine visite avant le:  
23/03/2027

👤 Agent-visiteur:  
Mickele Bianco

**CONCLUSION : NON CONFORME**

### Identification des tiers

Donneur d'ordre	
Nom	SOGEBAT
Adresse	Rue puissant 201, 6040 Jumet, Belgique
Propriétaire, exploitant ou gestionnaire	
Nom	Rue Henri Pilette 37, 7100 La Louvière, Belgique
Adresse	RUE HENRI PILETTE 37 7100 LA LOUVIÈRE Belgique
Installateur	
Nom	
TVA	

### Identification de l'installation électrique

Adresse	RUE HENRI PILETTE 37 7100 LA LOUVIÈRE Belgique
Numéro de compteur	1SAG1100704522
GRD	Ores
Type de locaux	Maison

#### Atlas contrôle ASBL

Organisme de contrôle agréé

Siège d'exploitation: Boulevard Lambertmont 127 1030 Schaerbeek

Tel: +32 2 726 64 04 | Mail: office@atlascontrole.be

TVA BE0732536476 | RPM Bruxelles

## Base(s) Règlementaires



RGIE. Règlement général des installations électriques

Type de contrôle	Visite périodique (Livre 1 6.5)
Mise en oeuvre de l'installation	Avant le 01/06/2020 et après le 01/10/1981
Fondations	avant 81
Des dispositions dérogatoires pour les installations électriques domestiques ancien RGIE ont été appliquées (Livre 1 8.2.2)	

## Description de l'installation électrique et du raccordement

GRD	Ores
Numéro de compteur	1SAG1100704522
Code EAN	
Liaison compteur-tableau	XVB 4X10
Tension de service	2 x 230 V
Protection générale	40A 2P
Protection maximale admissible	40A 2P
Nombre de tableaux	1
Différentiel de tête	300mA - 40A - type A
Prise de terre	Piquet
Résistance de terre ( $\Omega$ )	9
Description de l'installation	Voir ci dessous

## Contrôles et essai

### Équipements de test:

Schémas/plans	NOK
Liaisons équipotentielles	NOK
Test BP du DDR	OK
$\Delta I_n$	OK
Contrôle de l'état	NOK
Résistance de terre ( $\Omega$ )	9
Isolement ( $M\Omega$ )	6,57
Matériel fixe	NOK
Protection contre les contacts directs	NOK
Protection contre les contacts indirects	NOK
Protection contre les surintensités	NOK

## Schémas, plans et documents de l'installation

Schémas/plans	NOK
---------------	-----

## Infractions

Code	Libellé	Paragraphe
<b>Schémas &amp; administratif</b>		
108	Le schéma unifilaire est absent, incomplet ou ne correspond pas à l'installation.	L1 2.12 ; 2.13 ; 3.1.2.1; 9.1.1; 9.1.2
102	Le schéma de position est absent, incomplet ou ne correspond pas à l'installation.	L1: 3.1.2.; 9.1.1.; 9.1.2.
<b>Coffret(s) électrique</b>		
201	La tension nominale doit être affichée de manière apparente en un endroit judicieusement choisi.	L1 3.1.3.3
<b>Liaisons équipotentielle</b>		
300	Les liaisons équipotentielles principales sont manquantes, incomplètes ou leur section est insuffisante.	L1:5.4.4.1.

Les prises sans terre doivent être protégé par un différentiel de 30mA

Refixer prises interrupteurs lampes

L'ensemble de l'installation ne répond pas aux exigences du R G.IE une revisite complète de l'installation et requise

## Remarques

Libellé	Référence
Ce contrôle ne comprend que les parties visibles et normalement accessible de l'installation. Sauf mention contraire, les appareils et équipements raccordés à l'installation fixe ne font pas partie du contrôle.	RDE4
Ce contrôle ne comprend que ces parties de l'installation électrique comme indiquées sur les parties correspondantes (et signées) des schémas.	RDE5
Le contrôle effectué est un contrôle instantané basé sur le moment de passage. Ce rapport est uniquement le reflet de l'installation électrique au moment du contrôle.	RDE6
Il est possible de que des infractions supplémentaires soient constatées lors d'un prochain contrôle.	RDE44
L'unité est meublée au moment du contrôle.	RDE15

## Conclusion du contrôle

L'installation électrique n'est pas conforme aux prescriptions du Livre 1 du RGIE (Arrêté royal du 8/09/2019 : C-2020/30795 + C-2020/30794) concernant les installations électriques à basse et à très basse tension.

Le contrôle réalisé par Atlas Contrôle a porté sur les parties visibles de l'installation normalement accessibles.

Une visite complémentaire est à exécuter par Atlas Contrôle avant le 23/03/2027 . Les travaux nécessaires pour faire disparaître les infractions constatées doivent être exécutés sans retard.

L'agent Visiteur



## Devoirs du propriétaire, gestionnaire ou locataire de l'installation

L'obligation de conserver le rapport de visite de contrôle dans le dossier de l'installation électrique.

L'obligation de renseigner dans le dossier toute modification intervenue dans l'installation électrique.

L'obligation d'aviser immédiatement le fonctionnaire préposé à la surveillance du Service public fédéral ayant l'énergie dans ses attributions, de tout accident survenu aux personnes et dû directement ou indirectement, à la présence d'installations électriques.

## Annexes

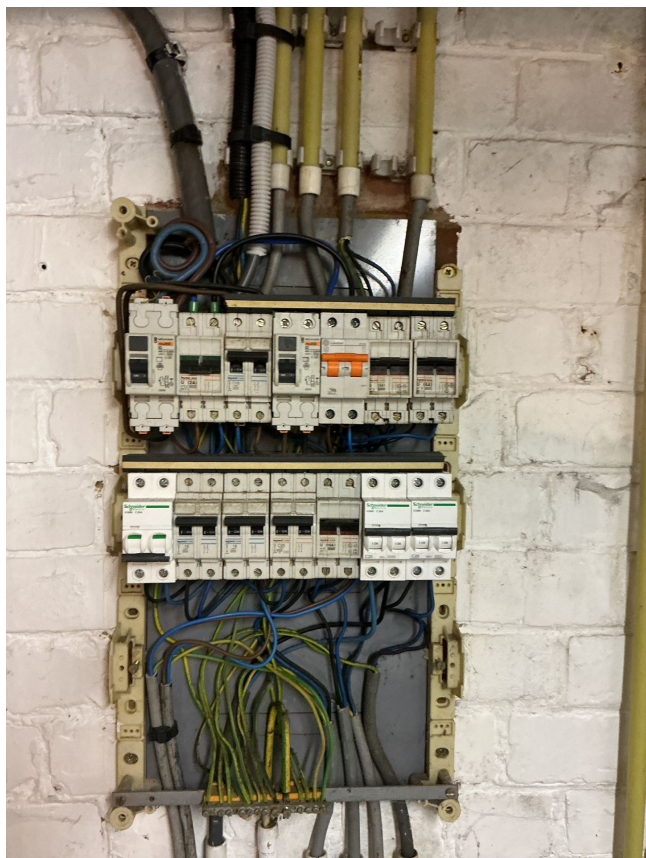

Tableau 1