

## Controle verslag van elektrische installaties op laagspanning en op zeer lage spanning

ORIGINEEL EXEMPLAAR

DIT RAPPORT ANNULEERT EN VERVANGT HET VORIGE RAPPORT 66/2024/79517/01:1

REF. 66/2024/79517/01:2

DATUM VAN CONTROLE 30/09/2024 (13:00 - 13:50) AGENT Chirel Ngueguem  
ADRES VAN CONTROLE boulevard louis schmidt 90 (verdieping 8e App 8G /16) - 1040 etterbeek TYPE CONTROLE Controlebezoek (6.5.)

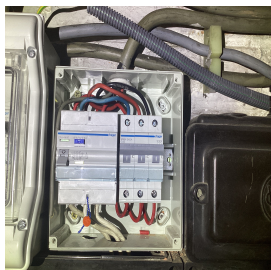

### ALGEMENE GEGEVENS

Adres van de installatie	boulevard louis schmidt 90 (verdieping 8e App 8G /16) - 1040 etterbeek
Type van lokalen	Wooneenheid (appartement)
Beheerder	[REDACTED]
Verantwoordelijke voor de werken	niet gecommuniceerd
Afwijking van toepassing/toegepast	Bestaande gedeelten van huishoudelijke installaties uitgevoerd vanaf 1 juni 2020 (6.5.8.1.)
Herhalingsbezoek Certinergie	Herkeuring Certinergie
Referenties van de vorige PV	18/2017/23162/01

### GEGEVENS VAN DE AANSLUITING

Distributienetbeheerder (DNB)	SIBELGA
EAN code	541448920704568597
Nummer teller	5279000
Meterstand dag/nacht	45866/
Type van de algemene schakelaar	Teco
Voedingskabel hoofdbord	VOB 6mm <sup>2</sup>
Nominale spanning	3x230V - AC
Nominale stroomsterkte van de bescherming (van de aansluiting)	10(40)A - Onbepaald - 40A beschouwd

### CONTROLE

Conformiteit eendraadschema's en situatieplan OK | Aantal verdeelborden 2 | Aantal stroombanen 1 + 15

Beschrijving elektrische borden, zie bijgevoegd plan

De funderingen dateren van	Vóór 1/10/1981	Hoofd differentieelstroominrichting	schak - 40A - 300mA - type A - test OK
Aardverbindingssysteem	Staven - Gemeenschappelijke aardverbinding	Dispositief differentieel apparaat	ID - 40A - 300mA - type A - test OK
Aardingsweerstand (Ω)	5,47 MIB	Dispositief differentieel apparaat	ID - 40A - 30mA - type A - test OK
Gelijkvormigheid v/d equipotentiaal en de PE	NVT - voor gemeenschappelijke delen	Dispositief differentieel apparaat	Id 10mA in 16A type A test ok
Aardingscontinuïteit	Besluitende	Bevestiging / Staat / Verslechtering materiaal	OK
Foutlus controle	Voldoende	Visuele controle vaste of mobiele materiaal	OK
Bescherming tegen onrechtstreekse aanraking	OK	Bescherming tegen rechtstreekse aanraking	OK
		Algemene isolatieweerstand (MΩ)	6,46
		Overeenstemming tussen hoofddifferentieel - aarding	OK
		Overeenstemming beschermingsinrichtingen - doorsneden	OK

**BESLUIT : CONFORM** 

Op de datum 30/09/2024, elektrische installatie boulevard louis schmidt 90 (verdieping 8e App 8G /16) - 1040 etterbeek is conform aan de voorschriften van Boek 1 van het koninklijk besluit van 8 september 2019 tot vaststelling van Boek 1 betreffende de elektrische installaties op laagspanning en op zeer lage spanning. De volgende controle moet worden uitgevoerd uiterlijk vóór 30/09/2049.

De controle uitgevoerd door Certinergie is gebaseerd op de zichtbare en normaal toegankbare delen van de installatie.

De ingangsklemmen van de differentieelstroominrichting(en) geplaatst aan het begin van de installatie "werden (of) waren" verzegeld.

De eendraadsschema's en situatieplannen van de installatie werden gedateerd en ondertekend.

Handtekening agent

## Controle verslag van elektrische installaties op laagspanning en op zeer lage spanning

ORIGINEEL EXEMPLAAR

DIT RAPPORT ANNULEERT EN VERVANGT HET VORIGE RAPPORT 66/2024/79517/01:1

REF. 66/2024/79517/01:2

### OPMERKINGEN

- We kunnen niet uitsluiten dat er bij het voorleggen van de schema's nog andere inbreuken zijn.
- De werkzaamheden aan de elektrische installatie zijn vóór 1 juni 2023 begonnen.
- De plannen en schema's zijn aan te passen in functie van de aanpassingen om de installatie conform te maken.
- Buiten een vernieuwing van de elektrische installatie, zullen de afwijkingen niet meer van toepassing zijn.

### Herinnering aan de wettelijke voorschriften :

1. De eigenaar, de beheerder of de uitbater van de elektrische installatie is ertoe gehouden:

- a) voor het onderhoud ervan of voor het laten uitvoeren van dit onderhoud;
- b) de nodige maatregelen te nemen zodat de voorschriften van Boek 1 van het koninklijk besluit van 8 september 2019 tot vaststelling van Boek 1 betreffende de elektrische installaties op laagspanning en op zeer lage spanning, Boek 2 betreffende de elektrische installaties op hoogspanning en Boek 3 betreffende de installaties voor transmissie en distributie van elektrische energie te allen tijde worden nageleefd;
- c) de documenten van de elektrische installatie in een dossier te bewaren, ter beschikking het te houden van iedere persoon die het mag raadplegen en een kopie van dit dossier ter beschikking van elke eventuele huurder te stellen;
- d) het dossier van de elektrische installatie aan de nieuwe eigenaar, beheerder of uitbater over te maken;
- e) onmiddellijk de met het toezicht belaste ambtenaar van de Federale Overheidsdienst die Energie onder zijn bevoegdheid heeft in kennis te stellen van elk ongeval waarvan personen het slachtoffer zijn en dat rechtstreeks of onrechtstreeks te wijten is aan de aanwezigheid van elektrische installaties;
- f) de verplichting in het dossier elke niet-belangrijke wijziging of uitbreiding aan de elektrische installatie te vermelden;
- g) een gelijkvormigheidscontrole vóór de ingebruikname op elke belangrijke wijziging of uitbreiding aan de elektrische installatie door een erkend organisme te laten uitvoeren.
- h) de verplichting, wanneer er inbreuken zijn vastgesteld tijdens het controlebezoek, een nieuw controlebezoek te doen verrichten door hetzelfde erkend organisme om na te gaan of na afloop van de termijn van één jaar de inbreuken verdwenen zijn. Indien tijdens dat tweede bezoek wordt vastgesteld dat er nog inbreuken overblijven, moet het erkend organisme een kopie van het verslag van het controlebezoek sturen naar de Algemene Directie Energie die belast is met het hoog toezicht op de huishoudelijke elektrische installaties.

**Controle verslag van elektrische installaties op laagspanning en op zeer lage spanning**

**ORIGINEEL EXEMPLAAR**

DIT RAPPORT ANNULEERT EN VERVANGT HET VORIGE RAPPORT 66/2024/79517/01:1

**REF. 66/2024/79517/01:2**

**BIJLAGEN**

**Eendraadschema(s) van de installatie**

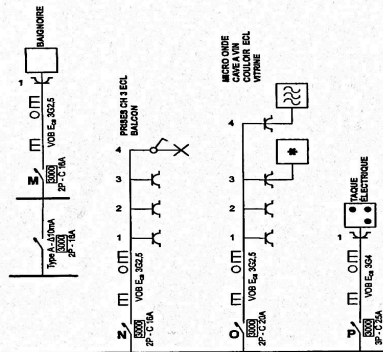
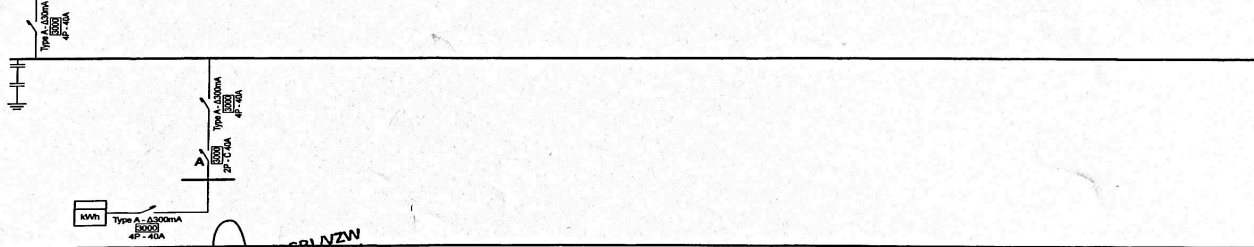
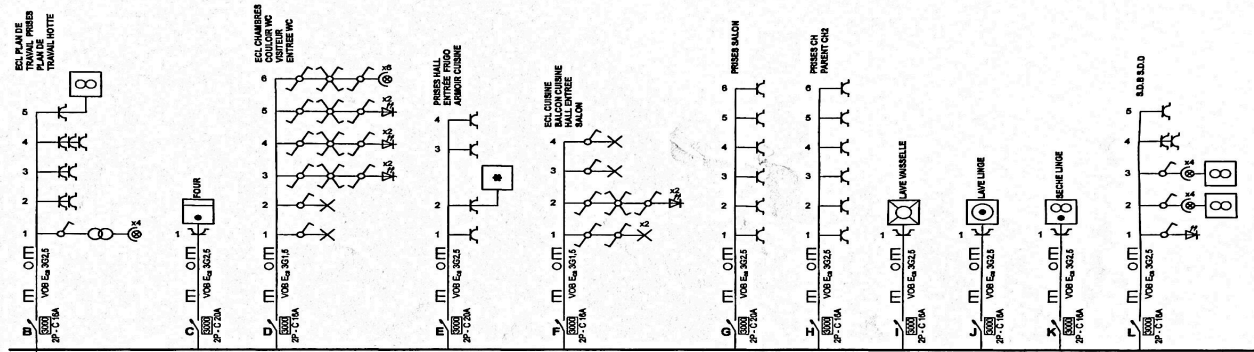

## Controle verslag van elektrische installaties op laagspanning en op zeer lage spanning

ORIGINEEL EXEMPLAAR

DIT RAPPORT ANNULEERT EN VERVANGT HET VORIGE RAPPORT 66/2024/79517/01:1

REF. 66/2024/79517/01:2

### › BIJLAGEN

Situatieplannen van de installatie

