

LEGENDE

- Bebouwbare zone - 1 bouwlaag
- Bebouwbare zone - 2 bouwlagen
- Bestaande bebouwing
- Muur
- Perceelsgrenzen
- Afsluiting diverse
- Afsluiting beton
- Haag
- Bestaande grenspaal
- Hoogte nok
- Hoogte kroonlijst
- Hoogte dorpel
- Slokker
- Verlichtingspaal

De overige segmenten en grenspunten zijn niet gematerialiseerd op het terrein.

Coördinatenlijst L72

| Nr | X | Y |
|----|-----------|-----------|
| 1 | 210041.14 | 164949.21 |
| 2 | 210025.55 | 164948.18 |
| 3 | 210009.31 | 164947.12 |
| 4 | 209993.09 | 164946.05 |
| 5 | 210012.68 | 165031.53 |
| 6 | 210027.56 | 165026.74 |
| 7 | 210032.72 | 165025.08 |
| 8 | 210039.89 | 165022.72 |
| 9 | 210042.44 | 165021.88 |
| 10 | 210050.19 | 165019.33 |
| 11 | 210060.01 | 165015.37 |
| 12 | 210057.58 | 165006.27 |

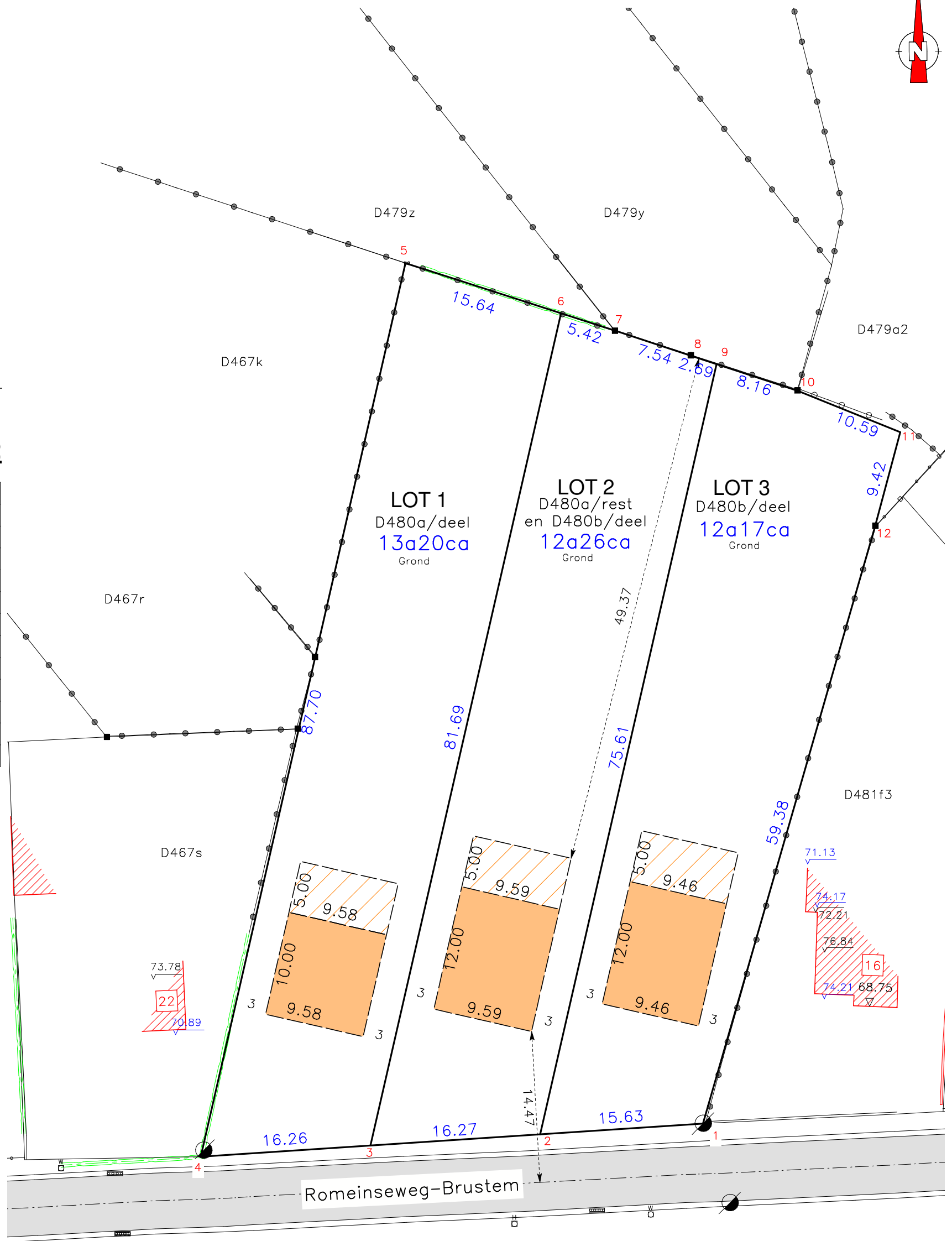

Nota:

Segmenten 1 t.e.m. 4 is gebaseerd op de kadastrale schets van het jaar 1959 nr. 22, 1962 nr. 21, 1965 nr. 42 en op de bestaande toestand.

Segment 4-5 is gebaseerd op de kadastrale schets van het jaar 1962 nr. 21 en op de bestaande toestand.

Segmenten 5 t.e.m. 10 zijn gebaseerd op het plan landmeter P. Knaepen van 1/06/2000 en op de bestaande toestand.

Segmenten 10 t.e.m. 12 zijn gebaseerd op het plan landmeter J. Michaux van 20/09/1999 en op de bestaande toestand.

Segment 12-1 is gebaseerd op de kadastrale schets van het jaar 1959 nr. 22 en op de bestaande toestand.

Segmenten 2-9 en 3-6 leiden tot de creatie van nieuwe grenslijnen.

Grenzen van aanpalende percelen die weergegeven worden op plan, maar niet als segment beschreven worden zijn louter ter illustratie van de situatie.

| | | | |
|--|---|--|---|
| SPLITSINGSPLAN | | | |
| SINT-TRUIDEN, 11de AFDELING, SECTIE D | | | |
| nrs. 480a en 480b | | | |
| Landmeters Experts | schaal: 1/400 | auteur: JH | Opgesteld op 3 januari 2023 |
| | Stationsstraat 17 0479 53 52 90 info@geowijzer.be | 3800 Sint-Truiden 0498 26 68 98 www.geowijzer.be | referentienr. afbakeningsplan: 71009-10205 |
| kenm Geowijzer: 2020/M110 | | tekening nr: 1 | |
| Eerste Aanleg van Limburg - afdeling Hasselt | | Landmeter-experten, beëdigd - Rechtbank van | |