

ASSENEDE, 2e afd, sectie C

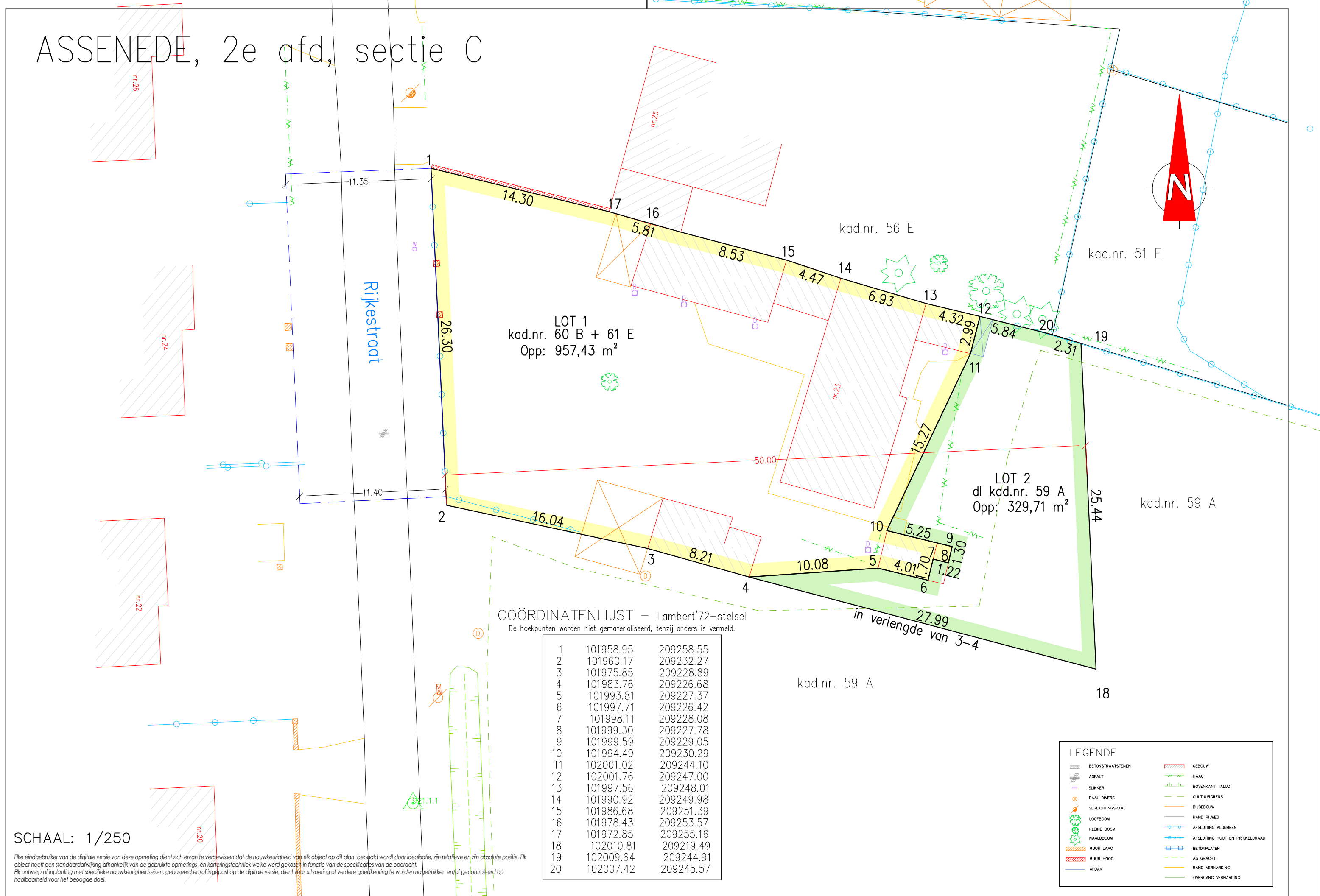

COÖRDINATENLIJST - Lambert'72-stelsel
De hoekpunten worden niet gematerialiseerd, tenzij anders is vermeld.

1	101958.95	209258.55
2	101960.17	209232.27
3	101975.85	209228.89
4	101983.76	209226.68
5	101993.81	209227.37
6	101997.71	209226.42
7	101998.11	209228.08
8	101999.30	209227.78
9	101999.59	209229.05
10	101994.49	209230.29
11	102001.02	209244.10
12	102001.76	209247.00
13	101997.56	209248.01
14	101990.92	209249.98
15	101986.68	209251.39
16	101978.43	209253.57
17	101972.85	209255.16
18	102010.81	209219.49
19	102009.64	209244.91
20	102007.42	209245.57

LEGENDE

BETONSTRAATSTENEN	GEBOUW
ASFALT	HAAG
SLEKKE	BOVENKANT TALUD
PAAL DIVERS	CULTUURGREN
VERLICHTINGSPAAL	BUJEBOUW
LOOFBOOM	RAND RIJWEG
KLENE BOOM	AFSLUITING ALGEMEEN
NAALDBOOM	AFSLUITING HOUT EN PRRKELGRAAD
MUUR LAAG	BETONPLATEN
MUUR HOOG	AS GRACHT
AFDAK	RAND VERWEGING
	RAND VERWEGING
	OVERGANG VERWEGING

SCHAAL: 1/250

Eke eindgebruiker van de digitale versie van deze opmeting dient zich ervan te vergewissen dat de nauwkeurigheid van elk object op dit plan bepaald wordt door de mate van nauwkeurigheid van de metingen. Elk object heeft een standaardafwijking afhankelijk van de gebruikte opmetings- en kartingstechniek welke werd gekozen in functie van de specificaties van de opdracht. Elk ontwerp of inplanting met specifieke nauwkeurigheidseisen, gebaseerd en/of ingepast op de digitale versie, dient voor uitvoering te worden nagetekend en/of gecontroleerd op haalbaarheid voor het beoogde doel.

Proces-verbaal van meting

Op datum van 22 juli 2024,

is ondergetekende, de vennootschap landmeetkundig bureau Daeninck-Audenaert bvba, maatschappelijke zetel te 9940 Evergem, Doornzeelsestraat 56 B, (beroepsverzekering bij Allianz Belgium nv (ZCN600025181)),

en hierbij vertegenwoordigd door Michel Daeninck, lic. landmeter-expert, beëdigd door de rechtbank van eerste aanleg te Gent, ingeschreven op het tableau van landmeters-experten onder nr LAN 04 0393,

overgegaan tot de opmeting van de afgebeelde percelen grond gelegen te Rijkestraat 23, 9968 Assenede,

en kadastraal gekend als Assenede, 2 afd, sectie C, nr 60b, 61e, dl 59a

Ik heb bevonden dat het onroerend goed, hierna genoemd LOT 1, voorgesteld door de veelhoek "1-2-3-4-5-6-7-8-9-10-11-12-13-14-15-16-17-1", kad.nrs. 60b en 61e, een oppervlakte heeft van:
957 m² 43 dm² (negenhonderd zevenenvijftig m² drieënveertig dm²)

Ik heb bevonden dat het onroerend goed, hierna genoemd LOT 2, voorgesteld door de veelhoek "4-5-6-7-8-9-10-11-12-20-19-18-4", dl kad.nr. 59a, een oppervlakte heeft van:
329 m² 71 dm² (driehonderd negenentwintig m² éénenzeventig dm²)

De punten werden niet gematerialiseerd op het terrein.
 Opmeting in Lambert'72-coördinatenstelsel, hoogte TAW.
 Alles volgens maten en aanduidingen op bijgevoegd plan.

- Beschrijving van de grenzen:
- lijn 1-2: volgens ligging afsluiting, volgens bron 1;
 - lijn 2-3-4-5-6-7-8-9-10-11-12: volgens ligging gebouwen en bron 2;
 - lijn 12-13-14-15-16-17-1: volgens ligging gevel en bron 3;
 - lijn 19-20-12: volgens ligging afsluiting, volgens bron 4;
 - lijn 18-19: volgens ligging bestemmingsgrens, op 50m uit lijn 1-2, volgens bron 1;
 - lijn 4-18: in het verlengde van lijn 3-4, volgens bron 2;

- Geraadpleegde documenten - bronnen:
1. atlas der buurtwegen
 2. schets 1948-38
 3. Metingsplan, landmeter-expert De Keyser, d.d. 18.02.1998
 4. Metingsplan, landmeter-expert, Daeninck Michel, d.d. 27.09.2023

Dossiernr: M_20230814_PV
 Ref AAPD: 43012-10271

Michel Daeninck
 landmeter-expert

DAENINCK-AUDENAERT
 en TAILLIEU
 landmeetkundig bureau

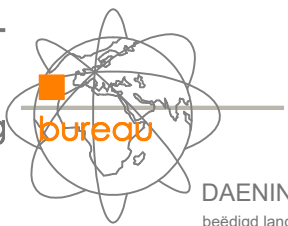

landmeetkundig bureau Daeninck-Audenaert bv
 Doornzeelsestraat 56 B - 9940 Evergem
www.lbda.be

DAENINCK MICHEL beëdigd landmeter-expert LAN 04 0393 tel. 09 430 94 55 gsm 0475 33 23 55 michel@lbda.be	AUDENAERT KRIS beëdigd landmeter-expert LAN 04 0394 tel. 09 430 94 55 gsm 0495 80 21 66 kris@lbda.be	TAILLIEU KRISTOF beëdigd landmeter-expert LAN 08 1358 tel. 09 430 94 55 gsm 0486 48 96 77 kristof@lbda.be
--	---	--