

DC à la carte



Lindenstraat 4, 1930 Zaventem
23094D0204/00B005

- [Locatie](#)
- [Omgeving](#)
- [Kadaster](#)
- [Gewestplan](#)
- [Water](#)
- [Natuur](#)
- [Recht van voorkoop](#)
- [Beschermd onroerend erfgoed](#)
- [Vastgestelde inventarissen](#)
- [Wetenschappelijke inventarissen](#)
- [Unesco werelderfgoed](#)
- [Historische kaarten](#)
- [Wonen](#)

Dossier: 00-00-4914/002

Document: DC à la carte - VLANED - DC
Kaartnr: 06/11/2024 - e1240wckx0f2d06pdme940fcksiuunwczq4

[Locatie](#)



Dossier: 00-00-4914/002

Document: DC à la carte - VLANED - DC
Kaartnr: 06/11/2024 - e1240wckx0f2d06pdme940fcksiuunwczq4

[Omgeving](#)



Dossier: 00-00-4914/002

Document: DC à la carte - VLANED - DC
Kaartnr: 06/11/2024 - e1240wckx0f2d06pdme940fcksiuunwczq4

[Kadaster](#)

Meest recente toestand

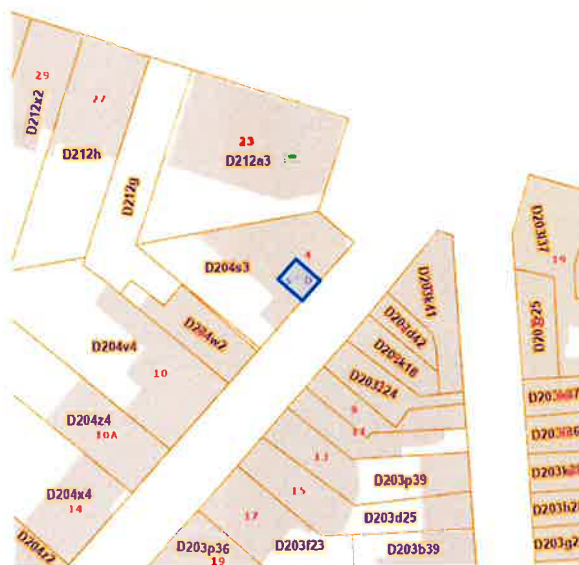

[eservice5.mimfin.fgov.be](#)

Dossier: 00-00-4914/002

Document: DC à la carte - VLANED - DC
Kaartnr: 06/11/2024 - e1240wckx0f2d06pdme940fcksiuunwczq4

Fiscale toestand

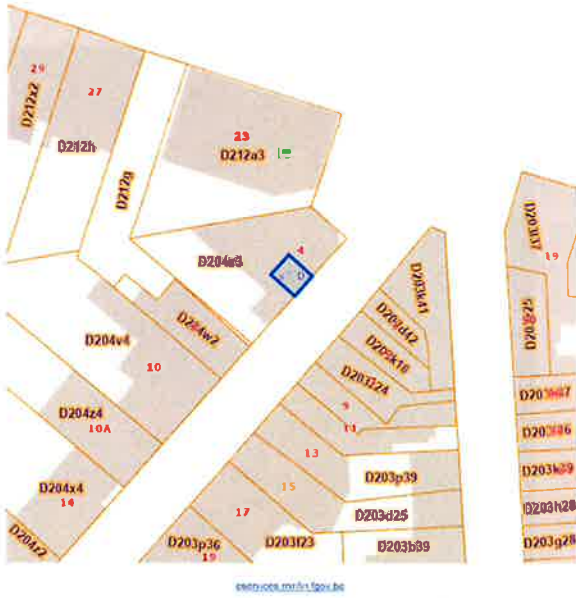

estradeo.com/1115000

Gewestplan



www.geopunt.be
Gewestplan locande

Dossier: 00-00-4914/002

Document: DC à la carte - VLANED - DC
Kaarten: 06/11/2024 - c1240wdxs072d06pndm940fcksaumwegz4q

Dossier: 00-00-4914/002

Document: DC à la carte - VLANED - DC
Kaarten: 06/11/2024 - c1240wdxs072d06pndm940fcksaumwegz4q

Water

Overstromingsgevoelige gebieden pluviaal (door hevige neerslag)



- A - Geen overstroming gebieden
- B - Gebieden die overstromen onder normale omstandigheden
- C - Gebieden die overstromen onder normale omstandigheden
- D - Gebieden die overstromen onder normale omstandigheden

Overstromingsgevoelige gebieden fluviaal (uit waterlopen)



- A - Geen overstroming gebieden
- B - Gebieden die overstromen onder normale omstandigheden
- C - Gebieden die overstromen onder normale omstandigheden
- D - Gebieden die overstromen onder normale omstandigheden

Dossier: 00-00-4914/002

Document: DC à la carte - VLANED - DC
Kaarten: 06/11/2024 - c1240wdxs072d06pndm940fcksaumwegz4q

Overstromingsgevoelige gebieden vanuit de zee



- A - Geen overstroming gebieden
- B - Gebieden die overstromen onder normale omstandigheden
- C - Gebieden die overstromen onder normale omstandigheden
- D - Gebieden die overstromen onder normale omstandigheden

Signaalgebieden



- Categorie
- Bouwwijze zggave
- Zescherste waertoets

Dossier: 00-00-4914/002

Document: DC à la carte - VLANED - DC
Kaarten: 06/11/2024 - c1240wdxs072d06pndm940fcksaumwegz4q

Recent overstroomde gebieden (2017)



Risicozones overstrooming (2017)



Dossier: 00-00-4914/002
 Document: DC à la carte - VLANED - DC
 Kaartnr: 06/11/2024 - e1240wdeu0f2d06pndm940fcktaumwepg4q

Van nature overstroombare gebieden



Watergevoelige openruimtegebieden



Dossier: 00-00-4914/002
 Document: DC à la carte - VLANED - DC
 Kaartnr: 06/11/2024 - e1240wdeu0f2d06pndm940fcktaumwepg4q

Natuur

Bosreferentietlaag 2000



Groenkaart Vlaanderen (2021)



Dossier: 00-00-4914/002
 Document: DC à la carte - VLANED - DC
 Kaartnr: 06/11/2024 - e1240wdeu0f2d06pndm940fcktaumwepg4q

Boskartering 1990



Digitale boswijzer 2021



Dossier: 00-00-4914/002
 Document: DC à la carte - VLANED - DC
 Kaartnr: 06/11/2024 - e1240wdeu0f2d06pndm940fcktaumwepg4q

Digitale boswijzer 2018



Digitale boswijzer 2015



Digitale boswijzer 2012



Digitale boswijzer 2009



Dossier: 00-00-4914/002

Document: DC à la carte - VLANED - DC
Kaarten: 06/11/2024 - e1240evdxc072d06pndno940fckxuumwegr4q

Dossier: 00-00-4914/002

Document: DC à la carte - VLANED - DC
Kaarten: 06/11/2024 - e1240evdxc072d06pndno940fckxuumwegr4q

PFAS



VEN en IVON



Jachterreinen



Natuurbeheerplannen



Dossier: 00-00-4914/002

Document: DC à la carte - VLANED - DC
Kaarten: 06/11/2024 - e1240evdxc072d06pndno940fckxuumwegr4q

Dossier: 00-00-4914/002

Document: DC à la carte - VLANED - DC
Kaarten: 06/11/2024 - e1240evdxc072d06pndno940fckxuumwegr4q

Bodemonderzoeken en saneringen



Dossier: 00-00-4914/002
 Document: DC à la carte - VLANED - DC
 Kaartnr: 06/11/2024 - e240wddx0f2d06pdm9940fckiaumweg2q

Recht van voorkoop



Recht van voorkoop afbakening



Dossier: 00-00-4914/002
 Document: DC à la carte - VLANED - DC
 Kaartnr: 06/11/2024 - e240wddx0f2d06pdm9940fckiaumweg2q

Detailkaarten recht van voorkoop

Detailkaarten recht van voorkoop pagina 1

Rvv: Ruimtelijke ordening



Rvv: Vlaamse wooncode



Dossier: 00-00-4914/002
 Document: DC à la carte - VLANED - DC
 Kaartnr: 06/11/2024 - e240wddx0f2d06pdm9940fckiaumweg2q

Detailkaarten recht van voorkoop pagina 2

Rvv: Ruilverkaveling



Rvv: Havengebieden



Dossier: 00-00-4914/002
 Document: DC à la carte - VLANED - DC
 Kaartnr: 06/11/2024 - e240wddx0f2d06pdm9940fckiaumweg2q

Rvv: de Vlaamse waterweg



Rvv: Complexe Projecten



Rvv: Oeverzones en overstromingsgebieden



Rvv: Natuurreservaten



Dossier: 00-00-4914/002

Document: DC à la carte - VLANED - DC
Kaarten: 06/11/2024 - c124e7dcx072d06pmlm940fckxaumwegr4q

Dossier: 00-00-4914/002

Document: DC à la carte - VLANED - DC
Kaarten: 06/11/2024 - c124e7dcx072d06pmlm940fckxaumwegr4q

Rvv: Landinrichtingsplan en inrichtingsnota



Rvv: Natuurinrichtingsprojecten



Rvv: Vlaams Ecologisch Netwerk



Rvv: Speciale beschermingszones natuur



Dossier: 00-00-4914/002

Document: DC à la carte - VLANED - DC
Kaarten: 06/11/2024 - c124e7dcx072d06pmlm940fckxaumwegr4q

Dossier: 00-00-4914/002

Document: DC à la carte - VLANED - DC
Kaarten: 06/11/2024 - c124e7dcx072d06pmlm940fckxaumwegr4q

Beschermd onroerend erfgoed



Dossier: 00-00-4914/002

Document: DC à la carte - VLANED - DC
Kaarten: 06/11/2024 - e240wdcx072d06pndm940fckisiumwegz4q

Detailkaarten beschermd onroerend erfgoed

Detailkaarten beschermd onroerend erfgoed pagina 1

Beschermd archeologische sites



Beschermd archeologische site

Beschermd cultuurhistorische landschappen



Beschermd landschap

Dossier: 00-00-4914/002

Document: DC à la carte - VLANED - DC
Kaarten: 06/11/2024 - e240wdcx072d06pndm940fckisiumwegz4q

Detailkaarten beschermd onroerend erfgoed pagina 2

Beschermd monumenten



Beschermd monument

Beschermd overgangszones



Overgangszones

Dossier: 00-00-4914/002

Document: DC à la carte - VLANED - DC
Kaarten: 06/11/2024 - e240wdcx072d06pndm940fckisiumwegz4q

Detailkaarten beschermd onroerend erfgoed pagina 3

Beschermd stads en dorpsgezichten



Beschermd stads- en dorpsgezicht

Dossier: 00-00-4914/002

Document: DC à la carte - VLANED - DC
Kaarten: 06/11/2024 - e240wdcx072d06pndm940fckisiumwegz4q

Vastgestelde inventarissen

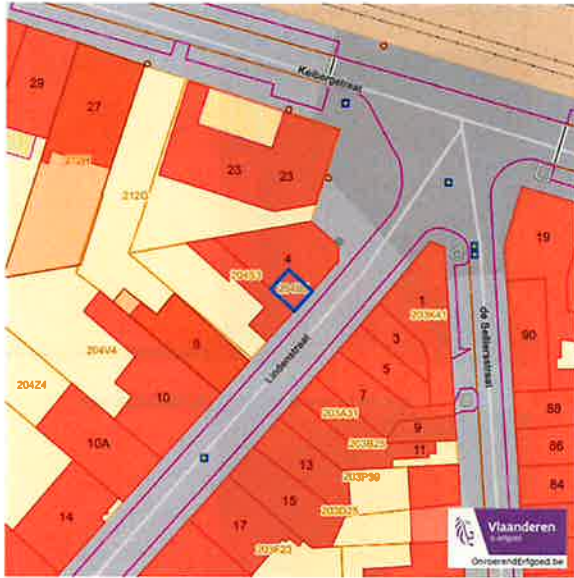

Dossier: 00-00-4914/002

Document: DC à la carte - VLANED - DC
Kaartnr: 06/11/2024 - c12407wdcx012d06pndm940fcktaumwegr4q

Detailkaarten vastgestelde inventarissen

Detailkaarten vastgestelde inventaris pagina 1

Vastgestelde inventaris: Archeologische zones



Vastgestelde afgebakende archeologische zone

Vastgestelde inventaris: Bouwkundig erfgoed



Item uit de vastgestelde inventaris bouwkundig erfgoed

Dossier: 00-00-4914/002

Document: DC à la carte - VLANED - DC
Kaartnr: 06/11/2024 - c12407wdcx012d06pndm940fcktaumwegr4q

Detailkaarten vastgestelde inventaris pagina 2

Vastgestelde inventaris: Houtige beplanting met erfgoedwaarde



Vastgestelde inventaris houtig erfgoed

Vastgestelde inventaris: Historische tuinen en parken



Vastgestelde inventaris park en tuin

Dossier: 00-00-4914/002

Document: DC à la carte - VLANED - DC
Kaartnr: 06/11/2024 - c12407wdcx012d06pndm940fcktaumwegr4q

Detailkaarten vastgestelde inventaris pagina 3

Vastgestelde inventaris: Relicten landschapstatlas



Single symbol

Dossier: 00-00-4914/002

Document: DC à la carte - VLANED - DC
Kaartnr: 06/11/2024 - c12407wdcx012d06pndm940fcktaumwegr4q

Wetenschappelijke inventarissen

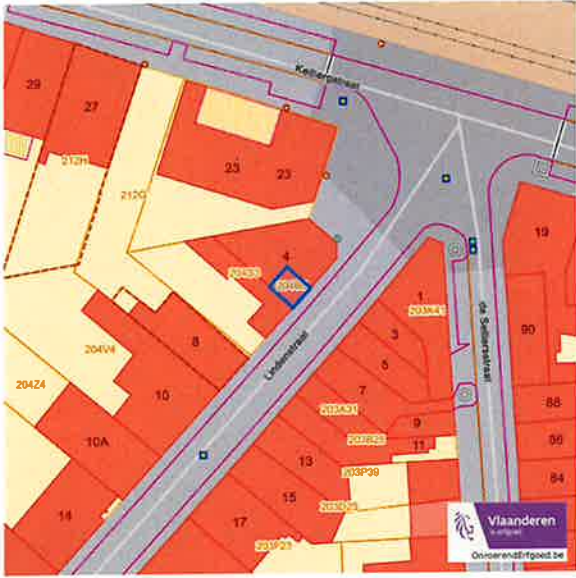

Dossier: 00-00-4914/002

Document: DC à la carte - VLANED - DC
Kaarten: 06/11/2024 - e240twdcx072d06pndm940fksiauwegz4q

Detailkaarten wetenschappelijke inventarissen

Detailkaarten wetenschappelijke inventarissen pagina 1

Bouwkundige elementen



Archeologische geheelen



Dossier: 00-00-4914/002

Document: DC à la carte - VLANED - DC
Kaarten: 06/11/2024 - e240twdcx072d06pndm940fksiauwegz4q

Detailkaarten wetenschappelijke inventarissen pagina 2

Landschappelijke elementen



Landschappelijke geheelen



Dossier: 00-00-4914/002

Document: DC à la carte - VLANED - DC
Kaarten: 06/11/2024 - e240twdcx072d06pndm940fksiauwegz4q

Unesco werelderfgoed

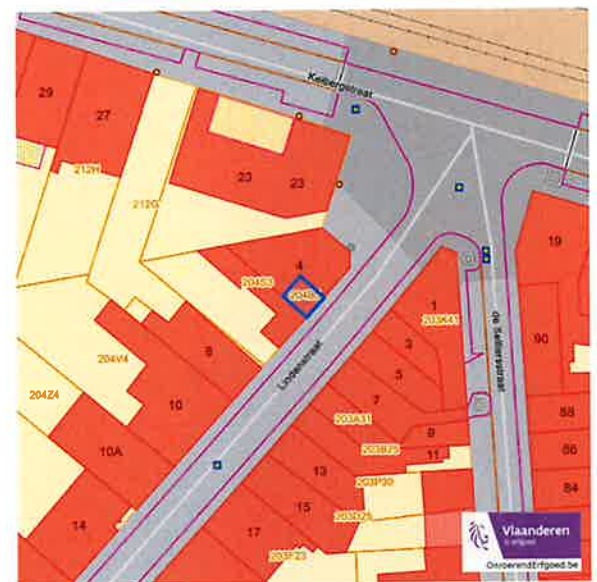

Dossier: 00-00-4914/002

Document: DC à la carte - VLANED - DC
Kaarten: 06/11/2024 - e240twdcx072d06pndm940fksiauwegz4q

Detailkaarten Unesco werelderfgoed

Unesco: Bufferzones



Unesco: Kernzones



Dossier: 00-00-4914/002

Document: DC a la carte - VLANED - DC
Kaarten: 06/11/2024 - e1240twdxs0f2d06pndme940fcksaumwzq4q

Historische kaarten

Atlas der Buurtwegen (ca 1840)



Dossier: 00-00-4914/002

Document: DC a la carte - VLANED - DC
Kaarten: 06/11/2024 - e1240twdxs0f2d06pndme940fcksaumwzq4q

Wonen

Woningkwaliteit



Conformiteitsattest gemeente beperkte duurtijd



Dossier: 00-00-4914/002

Document: DC a la carte - VLANED - DC
Kaarten: 06/11/2024 - e1240twdxs0f2d06pndme940fcksaumwzq4q

Conformiteitsattest gemeente verplicht



Dossier: 00-00-4914/002

Document: DC a la carte - VLANED - DC
Kaarten: 06/11/2024 - e1240twdxs0f2d06pndme940fcksaumwzq4q