

PROVINCIE OOST-VLAANDEREN
 GEMEENTE AALTER
 KADASTRAAL Aalter, 2de Afdeling, Sectie C,

Planidentificatie:

OPMETINGSPLAN

Opgemaakt door: *Paul Caus (landmeter-expert)*
 BV WILLE-CAUS
 Oostveld Kouter 61
 9920 Lievegem
 OND. NR. 0469.434.270
 tel: 09/372.05.44
 paul.caus@telenet.be

Beëdigd door de rechtbank van
 Eerste Aanleg te Gent.
 LAN 040751

SCHAAL : 1/500
 DATUM : 14/12/2020
 DOSSIERNR. : 2020/30

LIGGINGSPLAN

Schaal : 1/2500

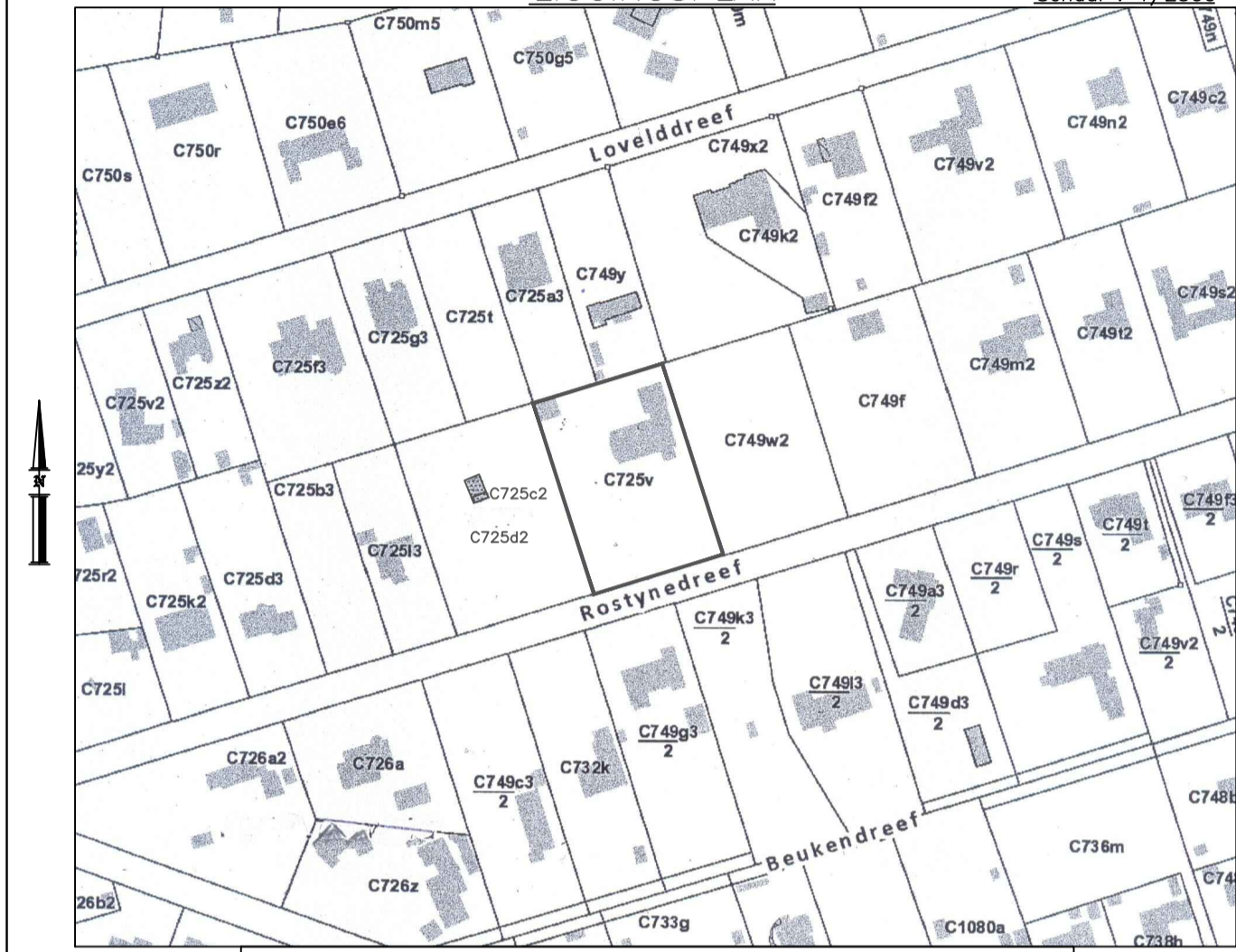

DE ALGEMENE ADMINISTRATIE VAN DE PATRIJNLIJNDOCUMENTATIE IS
 ENIGE EIGENAAR VAN DE KADASTRALE GEGEVENS DIE OP DIT DOCUMENT VOORKOMEN.

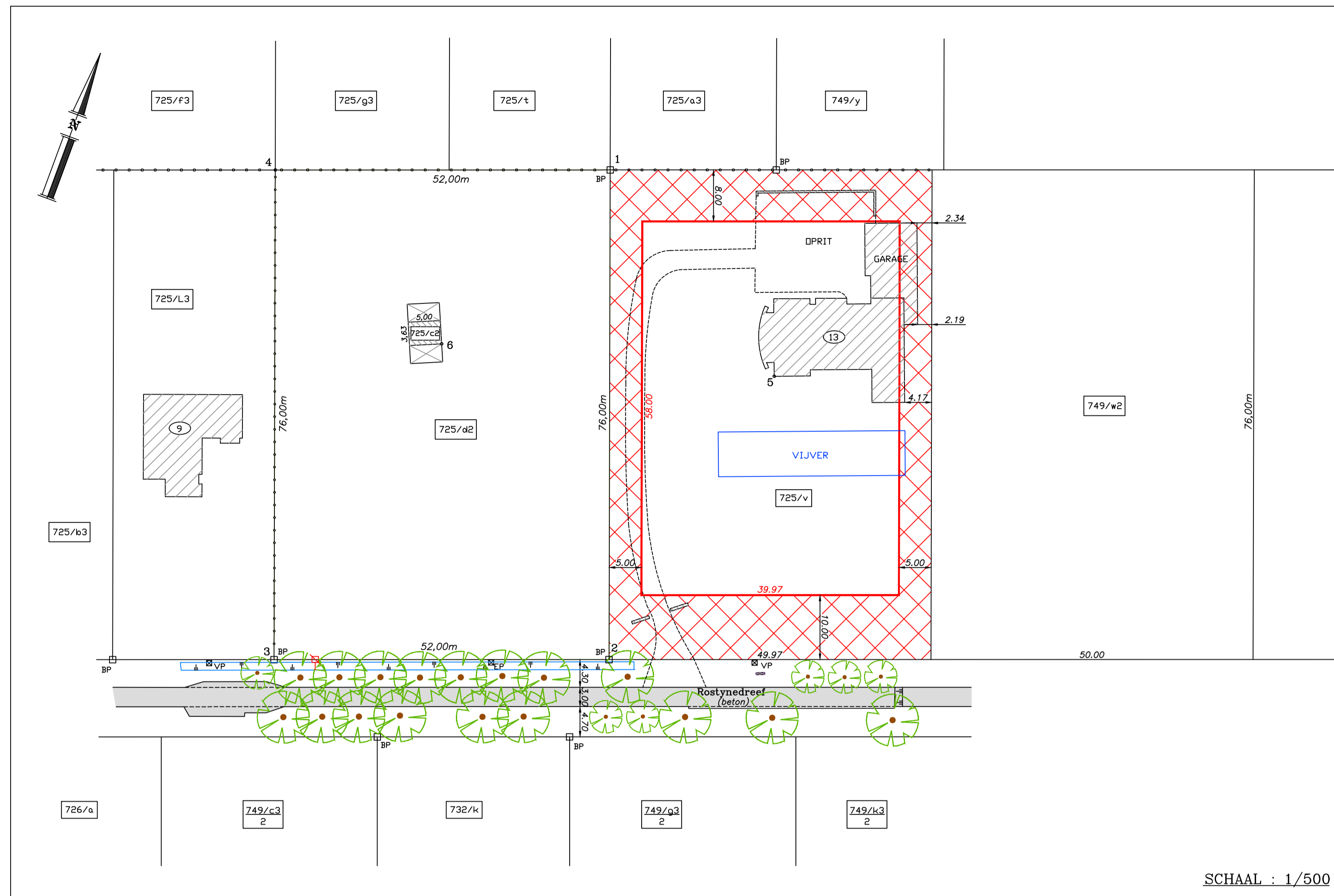

SCHAAL : 1/500

LEGENDE

- BP : bestaande grenspaal
- : grenspunt
- |— : afsluiting
- 725/d2 : kadastrnummer
- ▨ : bestaande bebouwing
- 13 : huisnummer
- |— : gracht
- VP : verlichtingspaal of electriciteitspaal
- EP : voetpadkastje telenet
- ⊗ : boom
- ⊗ : huissaansluitputje riolering