

provincie provençe		OOST-VL.		
gemeente commune		EVERGEM		
voor rekening van pour compte de		[REDACTED]		
ontwerp van projet				
ligging v.d. werf situation		Evergem doorzele sectie B n 560		
schaal échelle		2%	maten in cotes en	Nº 1
vervangt remplace ARCHITECT DORP. 5 EVERGEM TEL. 51.81.83		datum date	getekend door dessiné par M. MOEREMANS	
goedgekeurd voor gelijkvormige uitvoering. approuvé pour exécution conforme.				
de architect l'architect		de eigenaar le propriétaire		de aannemer l'entrepreneur
DRAL ET DORP. 5, EVERGEM O. VL. N° 985 <i>J. Schuurmans</i>		[REDACTED]		[REDACTED]

24-10-1960

De voorwaarden en bepalingen van het
machtigingsbesluit slijt volgen.
Goedgekeurd:
De Hoofdingenieur-Directeur van het
Bestuur van de Stedebouw en de
Ruimtelijke Ordening - Oost-Vlaanderen

verkeerd en Goedgekeurd
De Stedebouw
D. 1960 760
Em. Spachant

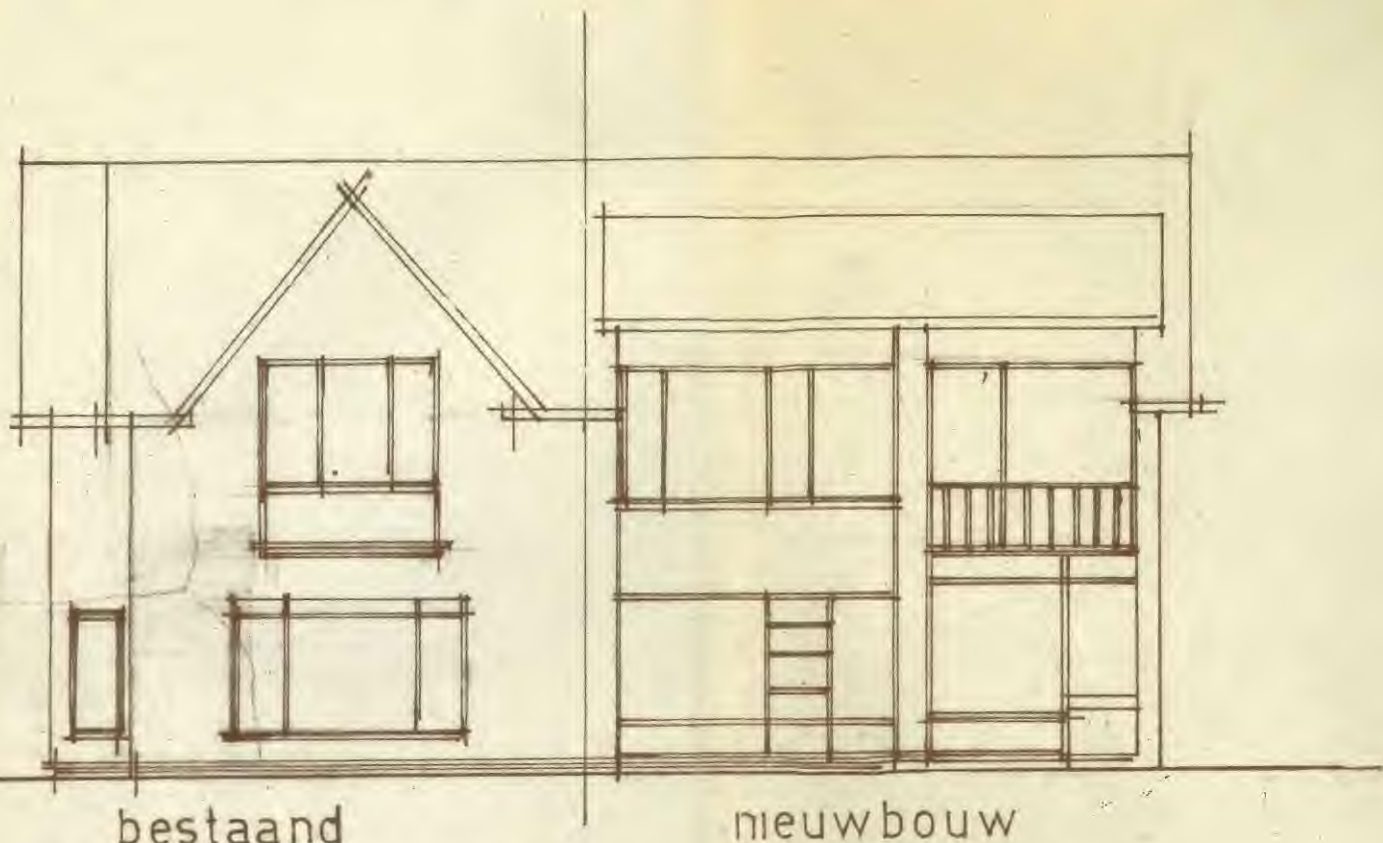

NB. = nokhoogte en kroonlijsthoogte.



- 1) BESTAANDE NIEUWBOUW.
- 2. IN OPBOUW.
- 3. AANVRAGG.
- 4. AANGEVRAAGD.

E VERGEM-DOORNZELE.

ligging en inplanting

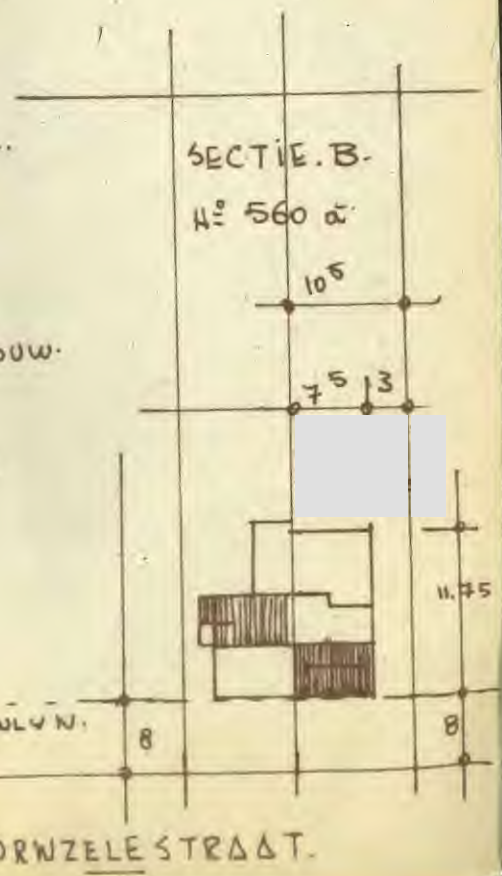

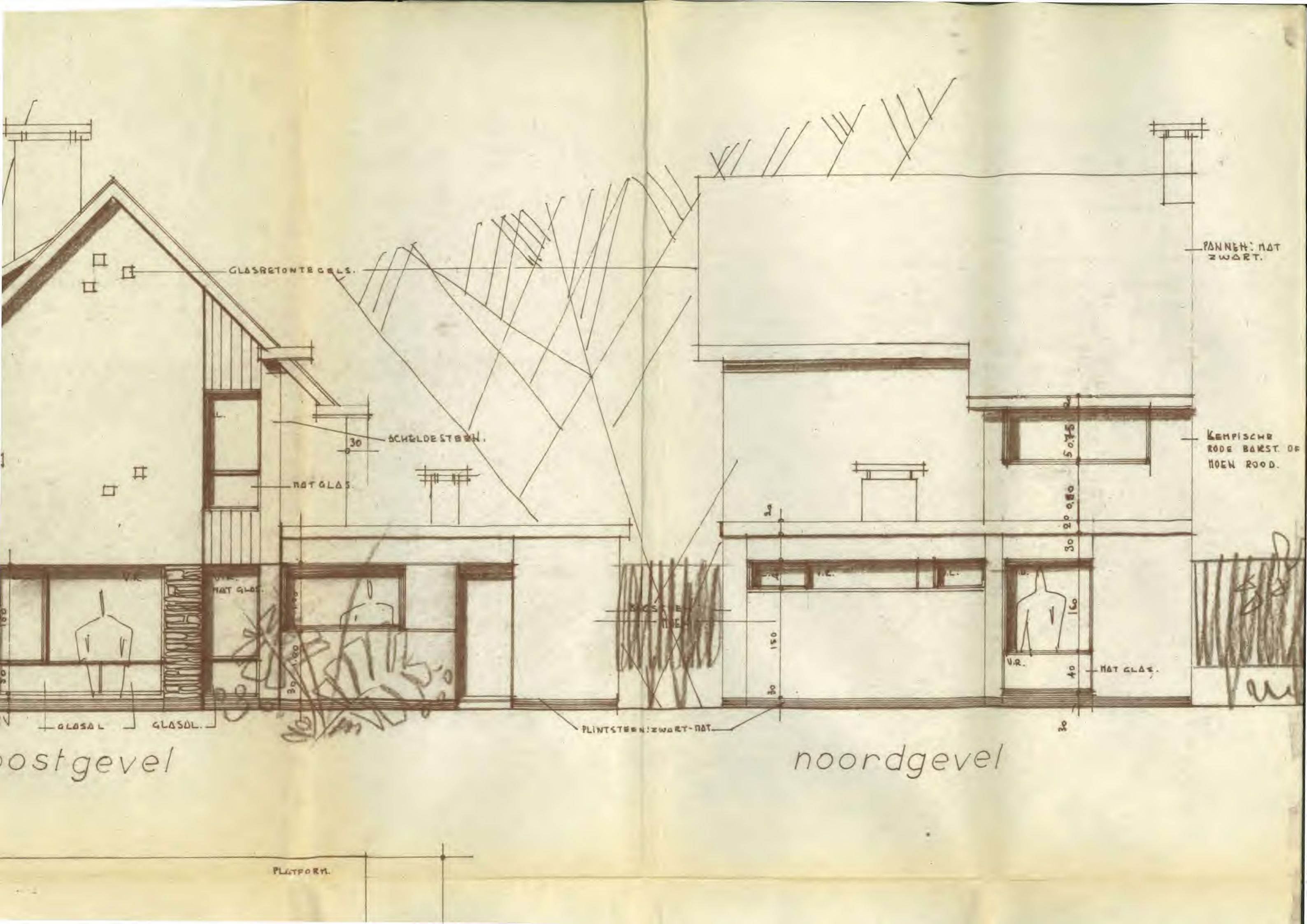

GLASRETORTE GELS.

PANNEN: NAT ZWART.

SCHOUDESTUUN.

KEMPISCHE RODE BAKST. OF HOEN ROOD.

NAT GLAS.

NAT GLAS.

PLINTSTEEN: ZWART-NAT.

oostgevel

noordgevel

PLATFOOR.

160
30
100

160
30
100

150
30

160
40
30

50
30
20
20

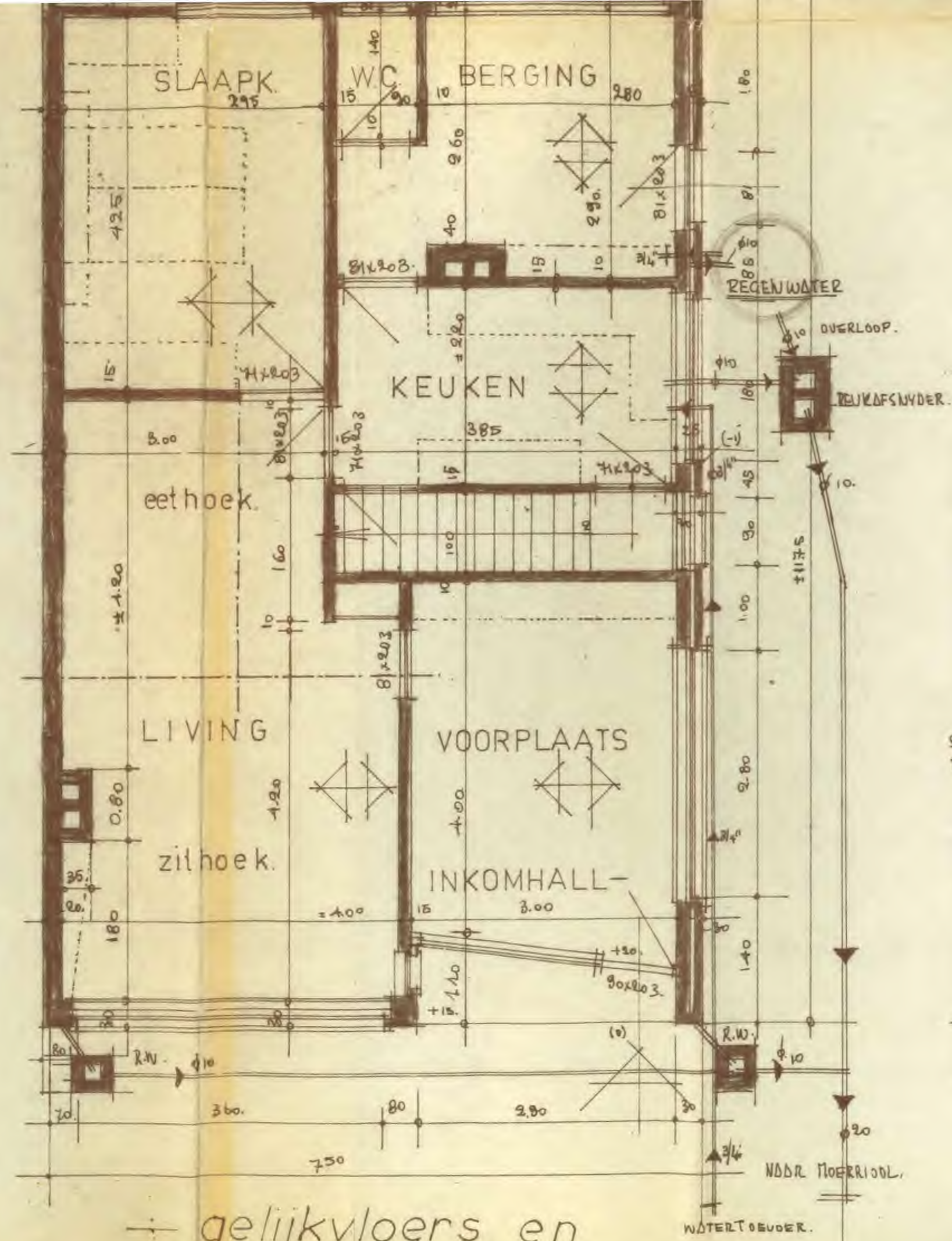

gelijkvloers en riolering

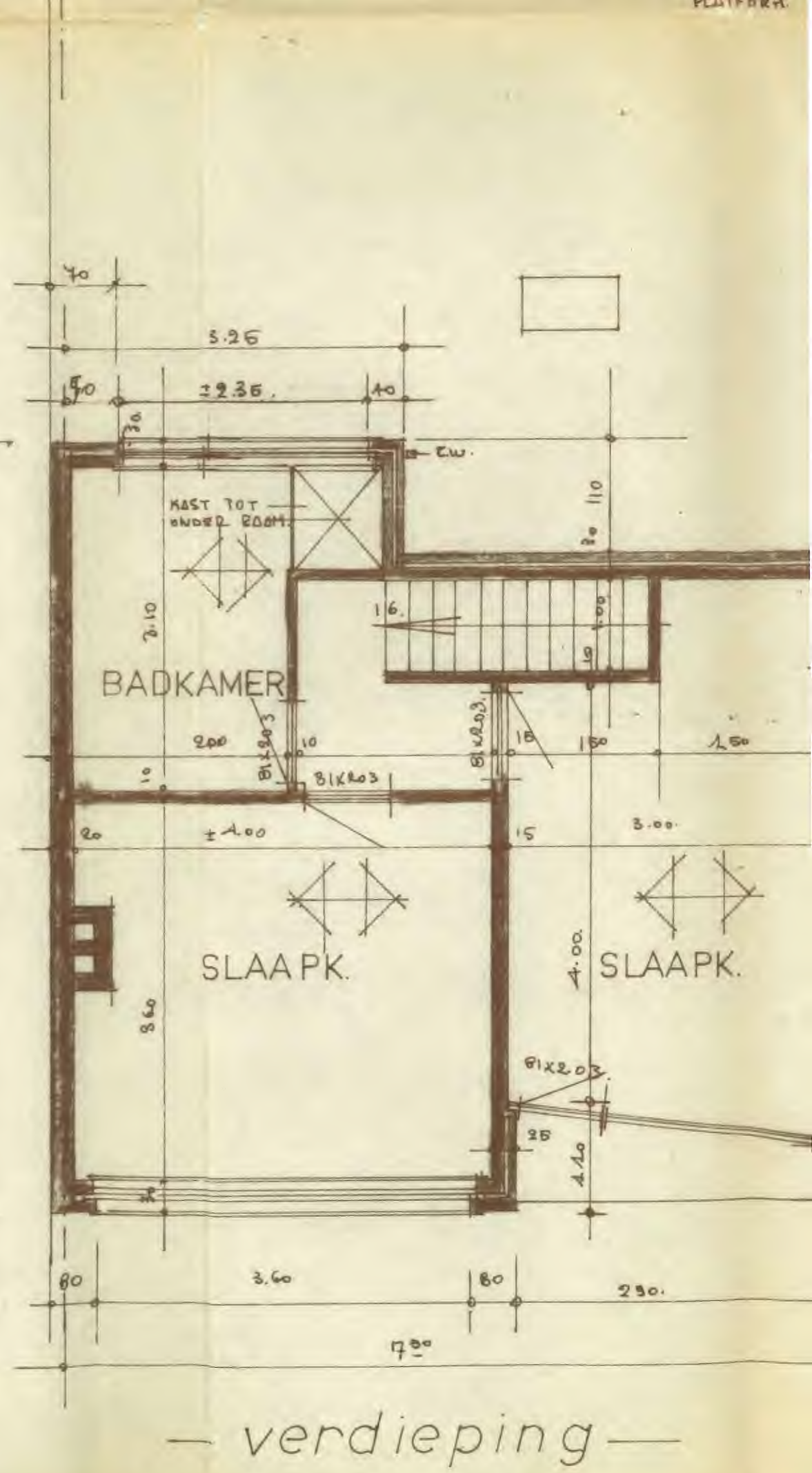

— verdieping —

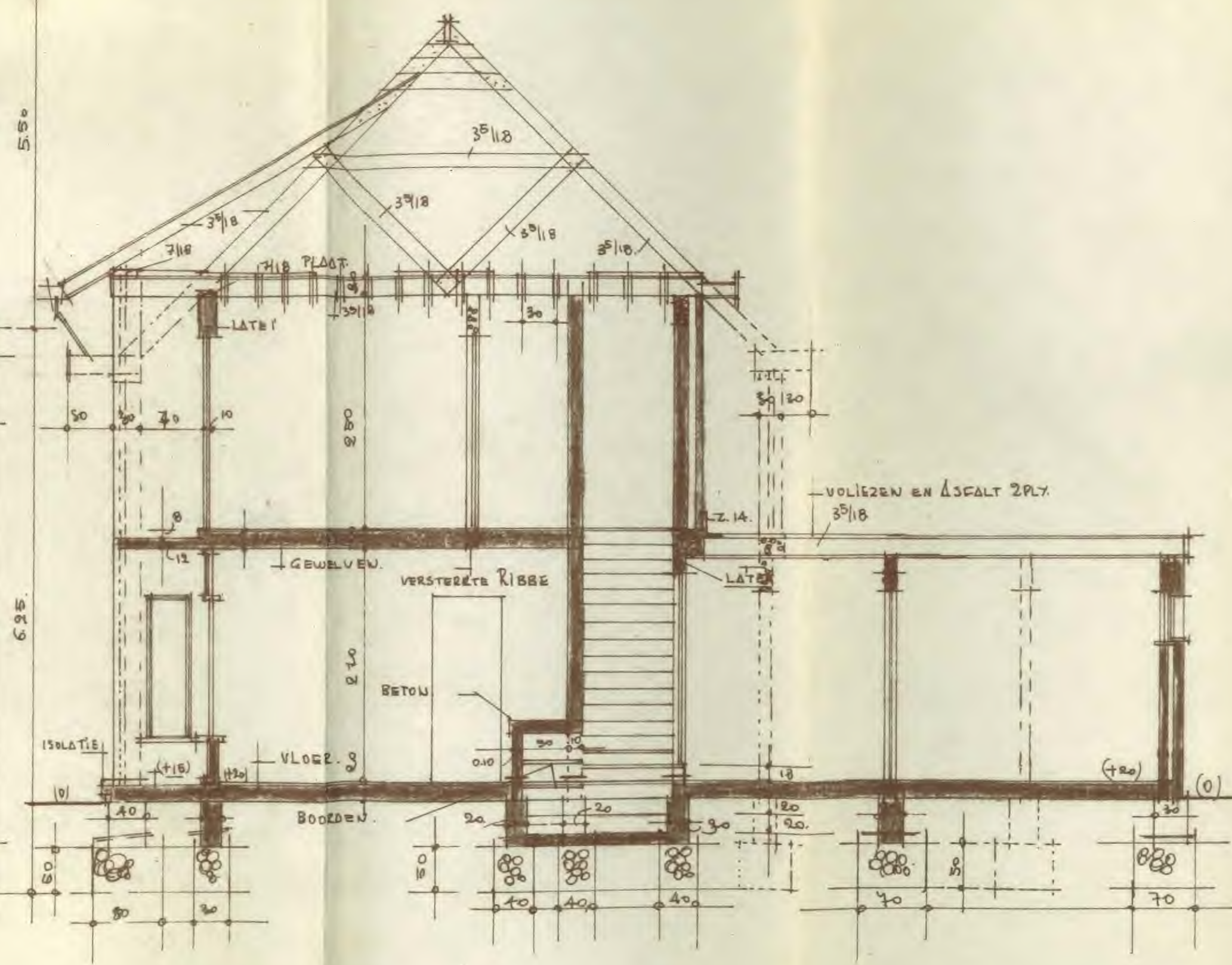
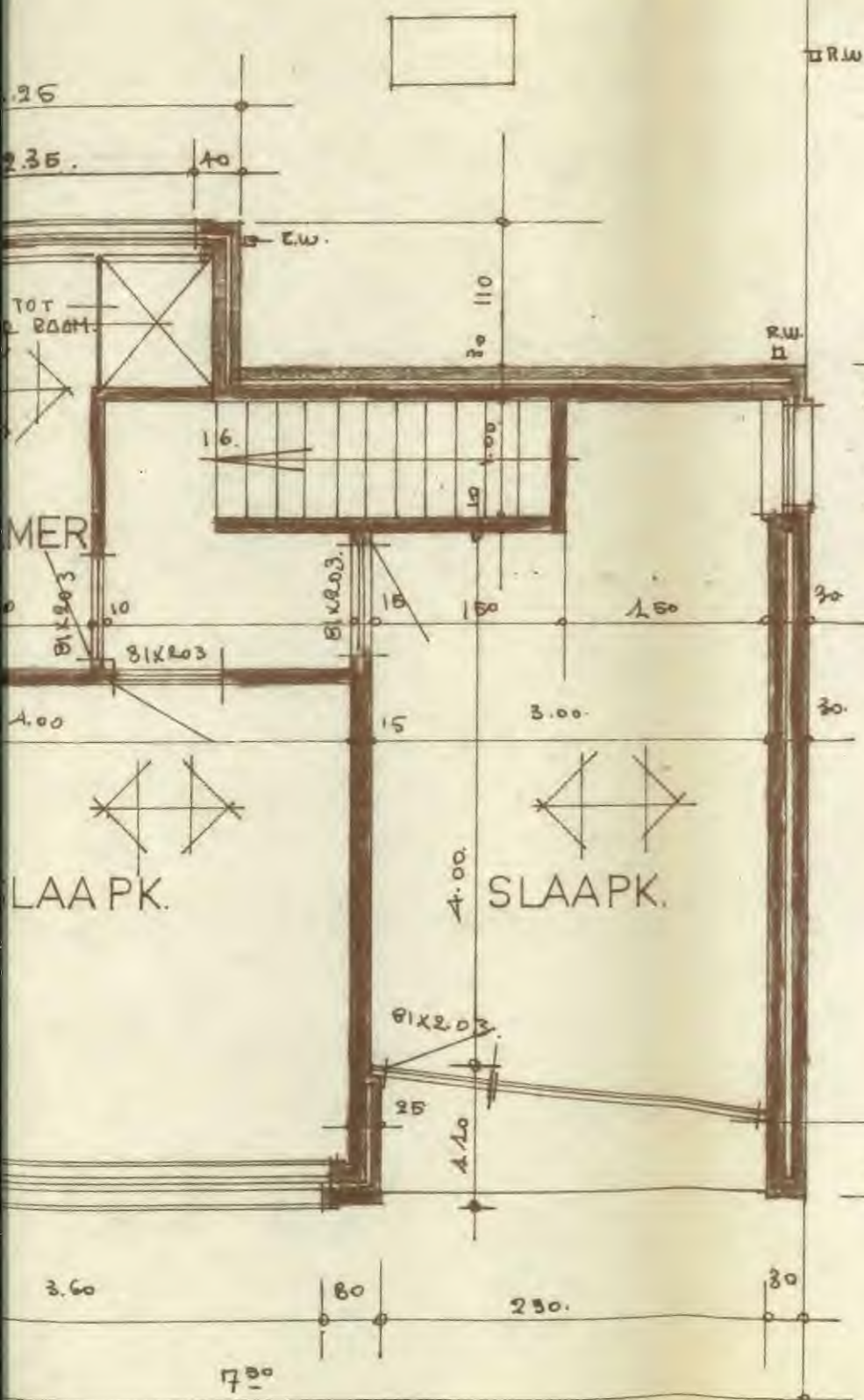

verdieping —

— doorsnede en fundering —