

Verslag van een gelijkvormigheidsonderzoek voor ingebruikname en/of controlebezoek van een elektrische installatie op laagspanning en zeer lage spanning

DE INSTALLATIE IS NIET CONFORM

• ALGEMENE GEGEVENS

Verslagnummer	16027	Eigenaar	
Inspecteur	ROB	Gegevens installateur	
Het onderzoek is verricht op	13-11-2024	Gegevens opdrachtgever	
Plaats van het onderzoek	Hertswinkelweg 1 3210 Lubbeek	EAN	54144940000674660
Type keuring	Periodiek controlebezoek Boek 1 - 6.5	Teller nr	1SAG3100437321
Afwijkingen (deel 8 of deel 6)	Niet toegepast	Stand 1 (dag)	
Type lokaal	Wooneenheid	Stand 2 (nacht)	

• GEGEVENS INSTALLATIE

Aard van de installatie	bestaande (deel 8)	Installatie	Na 01/06/2023
Type electrode	Pen/Baar	Bestaande kring	Ja
Spanning Un	3x400V+N	Situatieplan	Aanwezig
Diameter voedingskabel	4 x 10 mm ²	Eendraadschema	Aanwezig
Bescherming van aansluiting	20A	Aantal borden	1
		Aantal eindstroombanen	17

• METINGEN

Gebruikte toestellen	Megger MFT1835 & Catex DT-102	Meetwaarden	Ra niet beschikbaar Ri 14,7 Megaohm
Continuïteitsmeting	In orde		
Beschermingsmaatregelen tegen elektrische schokken bij (on)rechtstreekse aanraking ?	NOK	Situatieplannen en eendraadschema's overeenkomstig met de elektrische installatie ?	OK
De controle van de staat (vasthechtingen, beschadiging...) van het elektrische materiaal (schakelaar, stopcontacten verdeelborden,...) ?	OK	Visueel controle van opgesteld materiaal?	OK

• DIFFERENTIEEL

In (A)	In (A)	Id (mA)	Aantal Polen	Aantal Kringen	Testknop / Testlus
40	A	300	4	Alle	OK / OK
40	A	30	4	Zie schema's	OK / OK

• BEVEILIGING

Kring	In (A)	Type	Aantal Polen	Sectie (mm ²)	Icc (A)
Zie schema's	Zie schema's	Zie schema's	Zie schema's	Zie schema's	Zie schema's

BTQDOC-ELE-016-6

Verslagnummer: 16027/131124/0100 /2

Voor vrijgave van PV door ROB

Datum rapport: 13-11-2024

Nederlandse versie

Hoofdzetel Vilvoorde

Luchthavenlaan 25a - 1800 Vilvoorde

02 230 30 23

Regio Limburg:

Everselstraat 133 - 3580 Beringen

info@beigateq.be

Inbreuken

- **Aarding en beschermingsgeleider**

- 3.4 - Onderbrekingsinrichting/meetklem is niet aangebracht in de aardgeleider en/of is niet bereikbaar. (B1: 5.4.3.5)

Plichten van de eigenaars, beheerders, huurder

1. De eigenaar, beheerder of uitbater houdt het dossier van de elektrische installatie in zijn bezit. Het dossier wordt in tweevoud samengesteld. Het dossier van de elektrische installatie moet bevatten:

2. het(de) eendraadsschema(s) van de elektrische installatie;

3. het(de) situatieplan(nen) van de elektrische installatie;

4. het of de verslag(en) van de gelijkvormigheidscontrole van de elektrische installatie bedoeld in hoofdstuk 6.4.;

5. eventueel het of de verslag(en) van het controlebezoek van de elektrische installatie bedoeld in hoofdstuk 6.5.;

6. eventueel de documenten die bevestigen dat het elektrisch materieel beantwoordt aan de veiligheidswaarborgen welke bepaalde elektrische machines, toestellen en leidingen moeten bieden;

7. eventueel gelijkaardige documenten als onder de punten 1., 2., 3. en 5. indien een belangrijke wijziging of een belangrijke uitbreiding van de elektrische installatie werd uitgevoerd;

8. eventueel de bondige beschrijving(en) van elke wijziging of uitbreiding die niet als belangrijk kan beschouwd worden en welke zou zijn uitgevoerd aan de elektrische installatie.

9. Wat betreft de huishoudelijke fotovoltaïsche installaties op laagspanning bedoeld in hoofdstuk 7.112., moet het dossier van de elektrische installatie ook bevatten:

10. de gebruiksaanwijzingen van de installatie (onderhoud en werking);

11. de veiligheidsvoorschriften met betrekking tot de interventie op de installatie en tot haar gebruik;

12. de technische referenties en de kenmerken van het geplaatst materieel (merk, model, vermogen, ...).

13. De eigenaar, beheerder of uitbater van een huishoudelijke elektrische installatie is ertoe gehouden:

14. de goede staat van onderhoud te verzekeren of te laten verzekeren;

15. de geschikte maatregelen te treffen zodat de voorschriften van dit Boek op ieder ogenblik worden nageleefd;

16. het dossier van de elektrische installatie aan de nieuwe eigenaar, beheerder of uitbater over te maken;

17. een kopie van het dossier van de elektrische installatie ter beschikking te stellen van de eventuele huurder;

18. onmiddellijk de met het toezicht belaste ambtenaar van de Federale Overheidsdienst die Energie onder zijn bevoegdheid heeft in kennis te stellen van elk ongeval waarvan personen het slachtoffer zijn en dat rechtstreeks of onrechtstreeks te wijten is aan de aanwezigheid van elektrische installaties.

NIET CONFORM

De elektrische installatie voldoet niet aan de voorschriften van het Boek 1 van het AREI betreffende elektrische installaties op laagspanning en op zeer lage spanning.

Een aanvullend bezoek moet worden uitgevoerd door BelgateQ vóór 13-11-2025. De werken, nodig om de tijdens het controlebezoek vastgestelde inbreuken te doen verdwijnen, moeten zonder vertraging worden uitgevoerd en alle gepaste maatregelen worden genomen opdat,

indien de installatie in dienst blijft, deze inbreuken geen gevaar vormen voor de personen of goederen.

Indien tijdens het tweede nieuwe controlebezoek wordt vastgesteld dat er nog steeds inbreuken overblijven of indien geen gevolg wordt gegeven aan het in orde brengen van de installatie, zal het erkend organisme, binnen een termijn van één jaar, een kopie van het verslag van het controlebezoek sturen naar de Algemene Directie Energie die belast is met het toezicht op de huishoudelijke elektrische installaties.

BTQDOC-ELE-016-6

Verslagnummer: 16027/131124/0100 /2

Voor vrijgave van PV door ROB

Datum rapport: 13-11-2024

Nederlandse versie

Hoofdzetel Vilvoorde

Luchthavenlaan 25a - 1800 Vilvoorde

02 230 30 23

Regio Limburg:

Everselstraat 133 - 3580 Beringen

info@belgateq.be

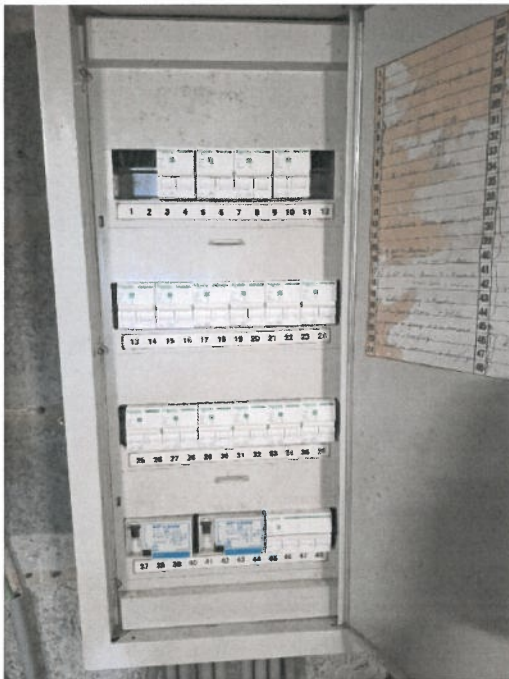
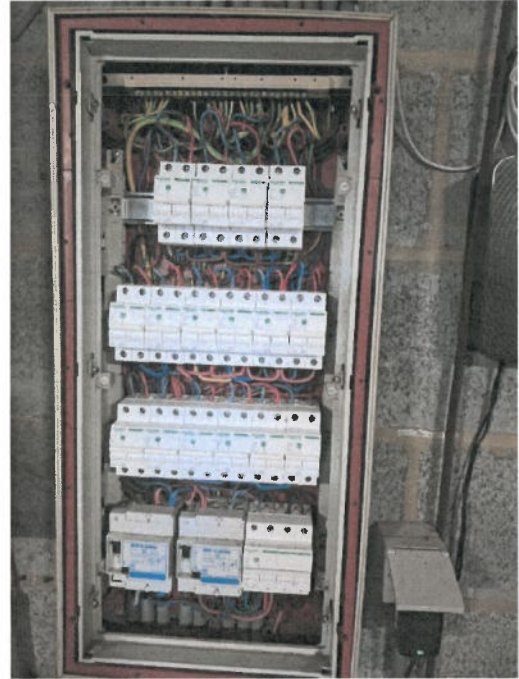



BTQDOC-ELE-016-6

Verslagnummer: 16027/131124/0100 /2

Voor vrijgave van PV door ROB

Datum rapport: 13-11-2024

Nederlandse versie

Hoofdzetel Vilvoorde
Luchthavenlaan 25a - 1800 Vilvoorde
02 230 30 23

Regio Limburg:
Everselstraat 133 - 3580 Beringen
info@belgateq.be

De verzekering wordt afgehandeld voor de uitvoering van de werf.



De verzekering wordt afgehandeld voor de uitvoering van de werf.
Lissens 20
41/11990

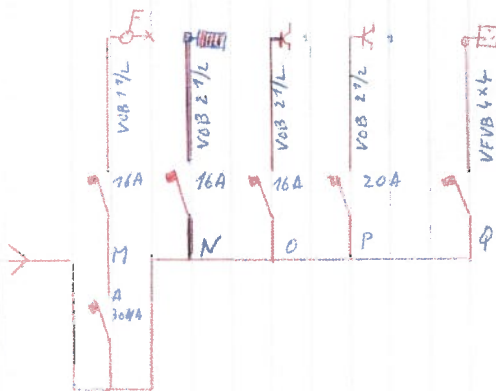

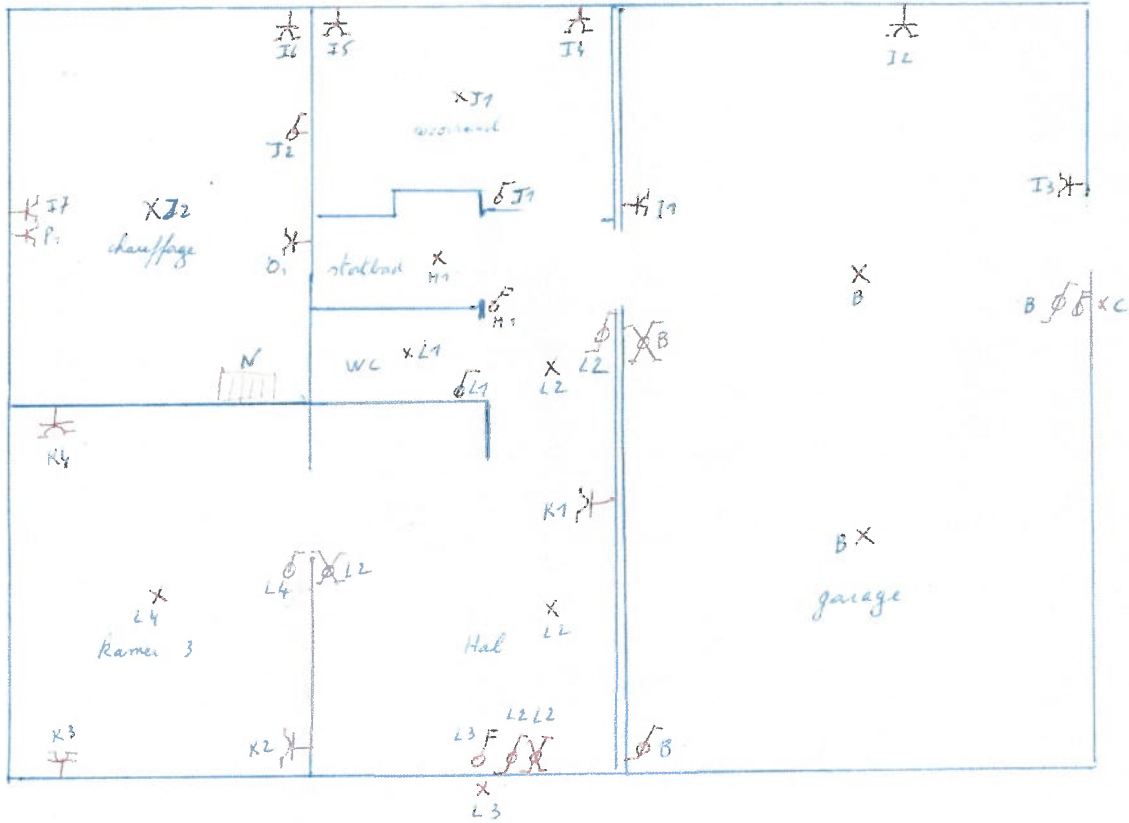

	1+2	3+4	5+6	7+8	9+10	11+12	13+14	15+16	17+18	19+20	21+22	23+24	25+26	27+28	29+30	31+32	33+34	35+36	37+38	39+40	41+42	43+44	45+46	47+48
	1+2																							
A	1+4	7 prisen in living + 1 in gang boven																				20 A	2 1/2	
B	5+6	Licht in garage																				16 A	1 1/2	
C	1+8	Licht buiten lichtkast onder																				16 A	1 1/2	
D	9+10	8 prisen in keuken																				20 A	2 1/2	
	11+12																							
E	13+14	bedkamer boven licht + 1 prisen																				16 A	2 1/2	
F	15+16	4 prisen in kamer 1 + 3 prisen in kamer 2 + 1 prisen in keuken																				20 A	2 1/2	
G	17+18	Licht boven kamer 1 + kamer 2 + WC + veranda																				10 A	1 1/2	
H	19+20	Licht living + keuken + gang boven + 20kelen																				16 A	1 1/2	
I	21+22	3 prisen in garage + 2 in voorraak + 2 in chauffage																				20 A	2 1/2	
J	23+24	Licht in voorraakbodem + chauffage																				10 A	1 1/2	
K	25+26	Licht in badkamer + gang badkamer 1 prisen in gang beneden + 3 prisen in kamer beneden																				16 A	2 1/2	
L	27+28	Licht WC beneden + gang beneden + kamer beneden + licht buiten voor																				10 A	1 1/2	
M	29+30	Licht in stookbad																				16 A	1 1/2	
N	31+32	chauffage ketel + pomp																				16 A	2 1/2	
O	33+34	1 prisen naast boiler																				16 A	2 1/2	
P	35+36	1 prisen naast watercompleet																				20 A	2 1/2	
	37/38/39/40	verleendstroomstabilisator 4P 40A 300VA																						
	41/42/43/44	verleendstroomstabilisator 2P 25A 300VA																						
	45/46/47/48	Roek/ruis																				25 A	4x4	

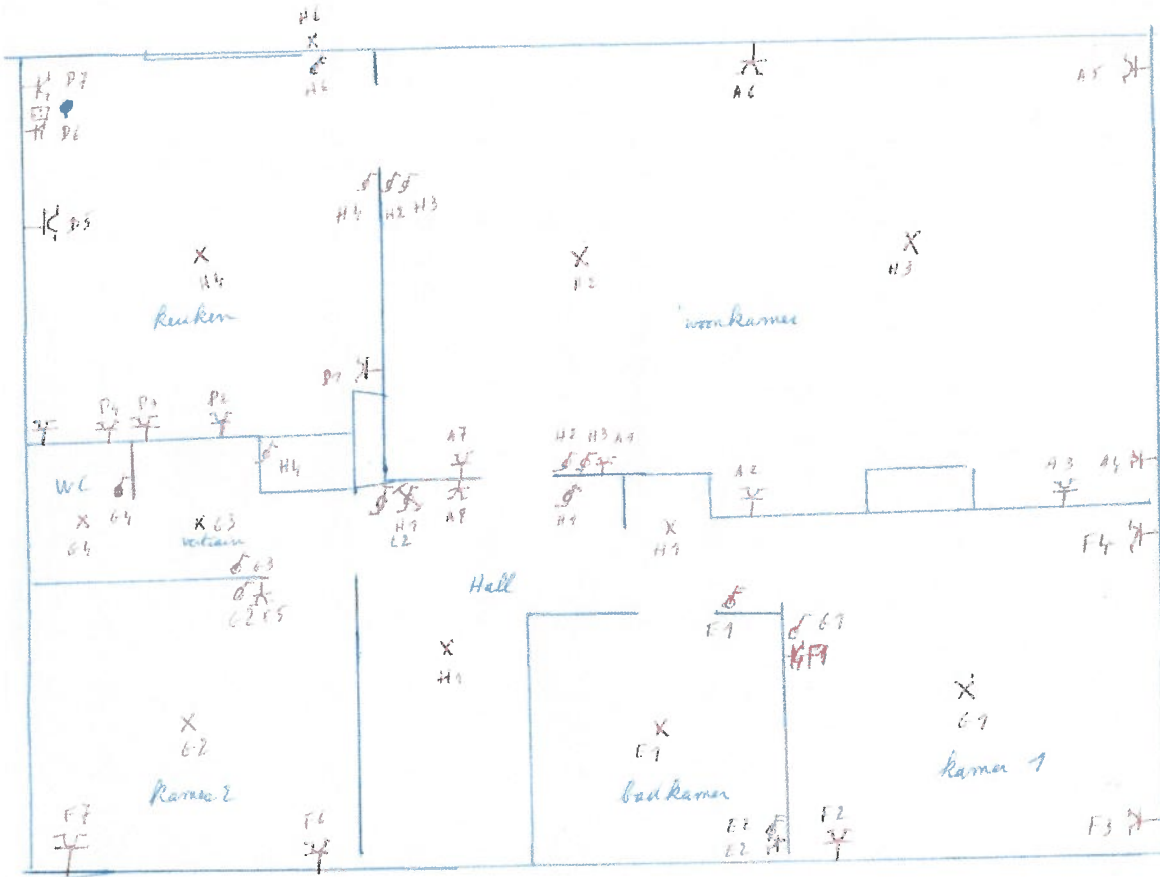

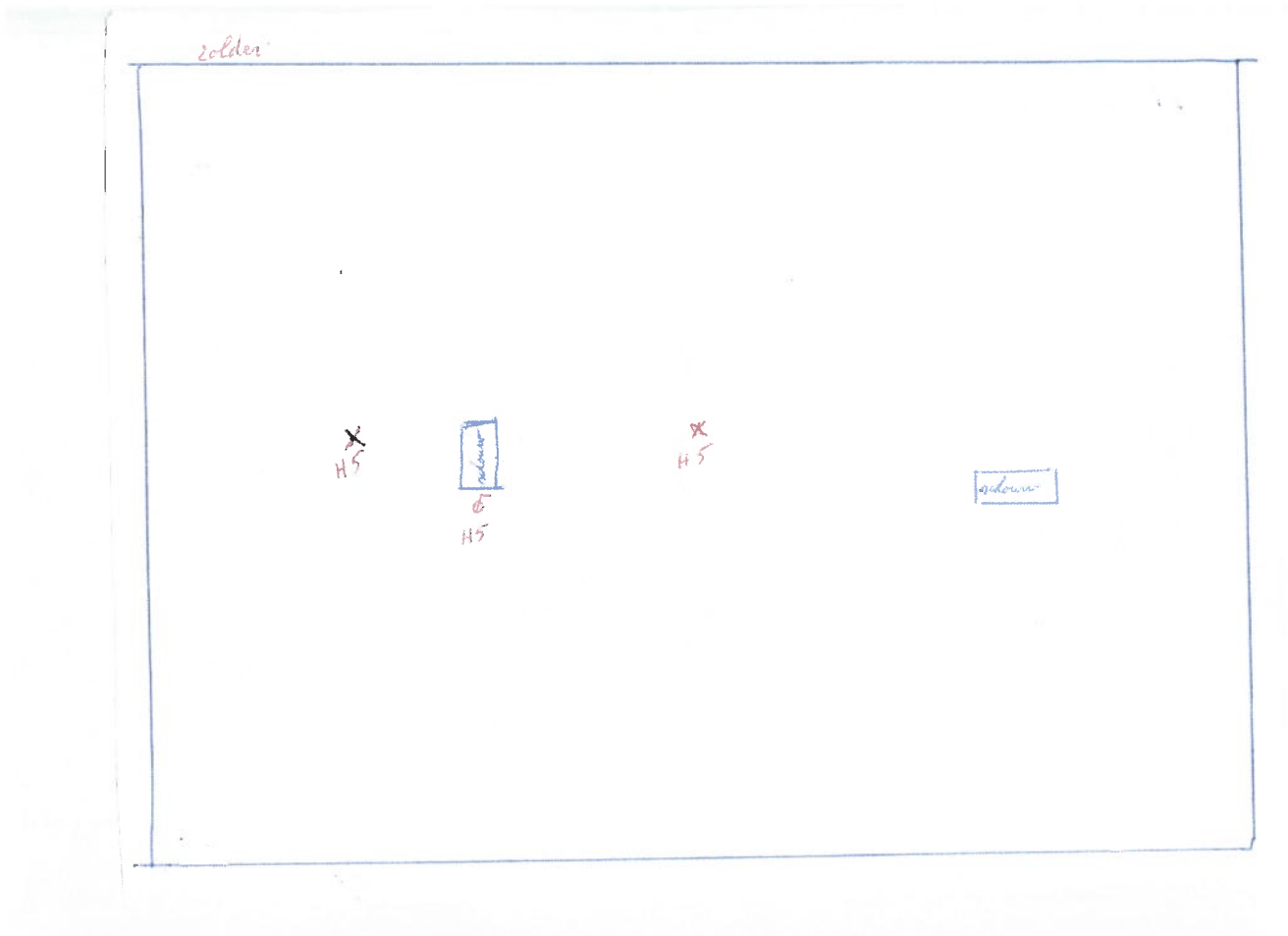

kwisim: boven in kant

15 14 13 12 11 10 9 8 7 6 5 4 3 2 1

15 telefoon

14 schakelaar voor licht in garage (naar port)

13 badkamer boven

12 prisma kamer 1 en 2 + 1 in keuken

11 licht in kamer 1 en 2 + wc + verliesruimte

10 prisma in living + 1 gang

9 terrein naar badkamer

8 licht living, keuken, gang boven, zolder

7 naar 2 lampen voor licht in garage

6 licht in garage + knutten (schakelaars achter)

5 kabel VFVB 4x4 voor fornuis

4 prisma keuken (min 1 in licht)

3 licht in voorraadkelder + chauffage

2 prisma in garage + voorraan + 2 in chauffage kelder

1 schakelaar garage - kruisenschakelaar

onderkant kant 1 2 3 4 5 6 7

1 terrein 16 m²

2 4 prisma beneden - gang in kamer 3

3 licht wc beneden

4 licht strotband beneden

5 chauffage ketel

6 1 prisma naast boiler

7 1 prisma naast watercompteur

De verand. van de lichte weer
 de uitbreiding of wijz.



conform T.B.V.
 De verspreider is lissensch 20
 Datum 4/11/2020

