

PROVINCIE VLAAMS-BRABANT
 Gemeente Rotselaar
 1ste Afdeling, Sectie B
 Nr. 645Y2

Beschrijving grenzen

1-2-3-4-5 lage afsluiting, grens volgens metingsplan landmeter Deneyer, d.d. 12-04-1969
 5-6 deels lage afsluiting deels niet gematerialiseerd, grens volgens metingsplan landmeter Deneyer, d.d. 12-04-1969
 3-7 niet gematerialiseerd nieuwe grens
 6-7-1 niet gematerialiseerde rooilijn, grens volgens metingsplan landmeter Deneyer, d.d. 12-04-1969

Coördinatenlijst Lambert72-stelsel

1	174661.42	183108.16
2	174648.78	183069.79
3	174637.59	183081.03
4	174623.71	183065.38
5	174620.04	183061.18
6	174622.13	183115.52
7	174641.88	183112.38

Legende

- NP nieuwe grenspaal
- BP bestaande grenspaal

punten 2, 3, 4, 5, 6, 7 zijn bestaande grenspalen
 punt 1 is afsluitingspaal

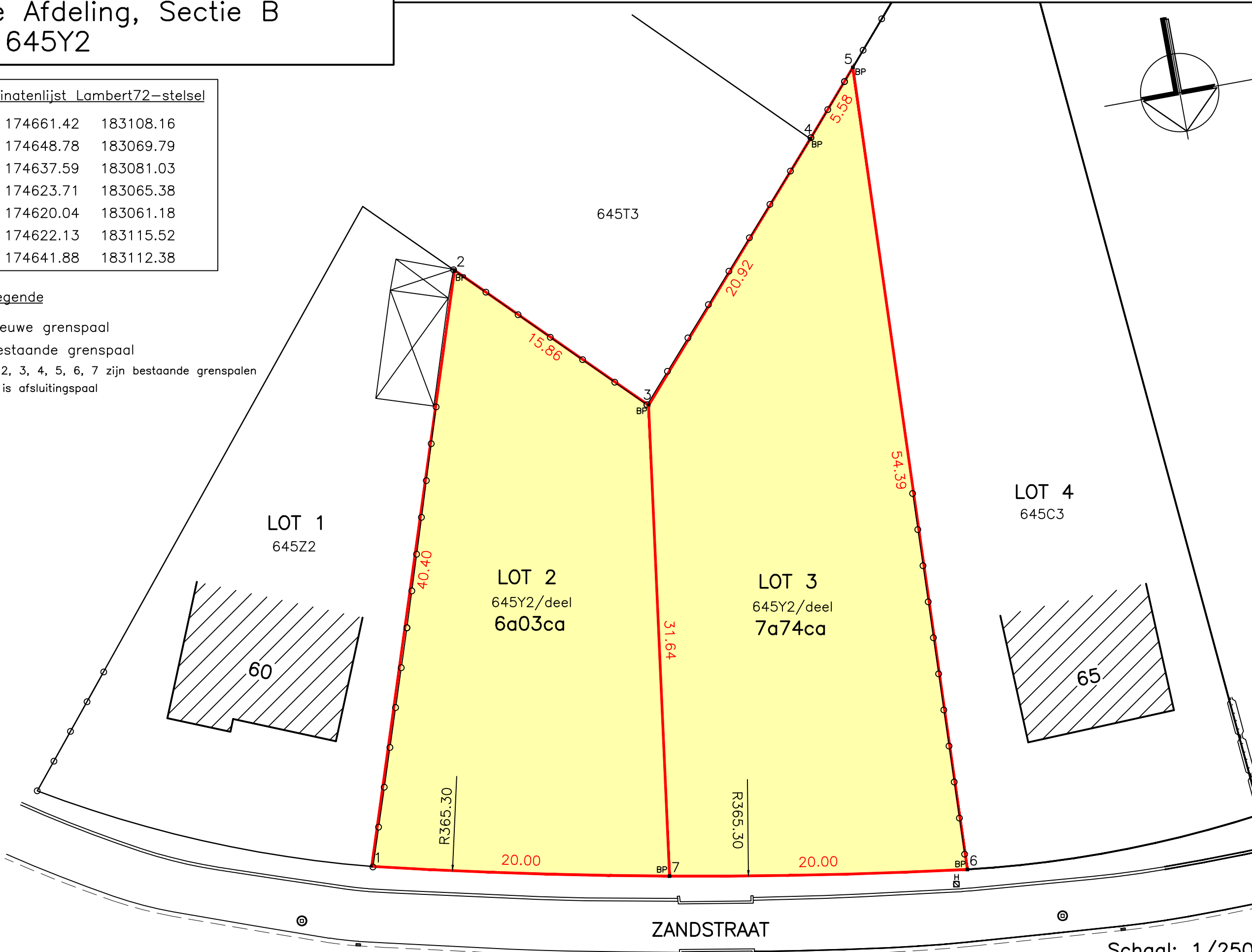
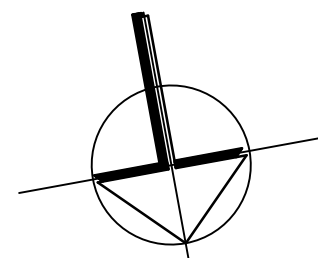

Schaal: 1/250

PROCES-VERBAAL VAN METING

Ten jare tweeduizend zesentwintig, de twintigste der maand maart.

QUADRANT studie-en landmeetburo b.v., gevestigd te 3078 Kortenbergh (Meerbeek), Dorpsstraat 202, ingeschreven op het tableau van de Orde van landmeters-experten met nr. RPLAN240072, vertegenwoordigd door **Benny Theyssens**, wettelijk in die hoedanigheid beëdigd voor de Rechtbank van Eerste Aanleg zetelend te Leuven,

is overgegaan tot het opmeten, afpalen en in plan brengen van een perceel grond gelegen te :

Rotselaar - Zandstraat

Kadastraal gekend onder Rotselaar, 1ste afdeling, sectie B, nr. 645Y2, zijnde loten 2 en 3 van goedgekeurde verkaveling (ref.nr. 255/FL/62, d.d. 14-08-1968),

en waarvoor wij een oppervlakte gevonden hebben van :

voor Lot 2: 6a03ca

zegge : **zeshonderd en drie vierkante meter**

voor Lot 3: 7a74ca

zegge : **zevenhonderd vierenzeventig vierkante meter**

Ten bewijze waarvan wij, onder dagtekening als in hoofding, huidig proces-verbaal van opmeting hebben opgesteld en ondertekend, in één exemplaar en bijkomende afschriften, om te dienen als naar recht.

Namens QUADRANT studie- en landmeetburo
de landmeter,

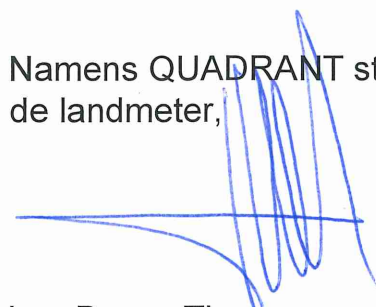

ing. Benny Theyssens
MSc Stedenbouw en Ruimtelijke Planning

dos. nr. 5401