



VINÇOTTE asbl

Organisme de contrôle agréé | Service externe pour les contrôles techniques sur le lieu de travail  
Siège social: Jan Olieslagerslaan 35 • 1800 Vilvoorde • Belgique  
TVA: BE 0402.726.875 • RPM Bruxelles • BNP Paribas Fortis: BE 25 2100 4144 1482 • BIC: GEBABEBB

Rapport n° : .....

- Bollebergen 2a bus 12, 9052 Gent Tel: +32 9 244 77 11 [gent@vincotte.be](mailto:gent@vincotte.be)
- Jan Olieslagerslaan 35, 1800 Vilvoorde Tel: +32 2 674 57 11 [brussels@vincotte.be](mailto:brussels@vincotte.be)
- Noordersingel 23, 2140 Antwerpen Tel: +32 3 221 86 11 [antwerpen@vincotte.be](mailto:antwerpen@vincotte.be)
- Rue Phocas Lejeune 11, 5032 Gembloux Tel: +32 81 432 611 [gemboux@vincotte.be](mailto:gemboux@vincotte.be)



F 074118

Rési code : 6

**PROCÈS VERBAL D'EXAMEN DE CONFORMITÉ ET/OU DE VISITE DE CONTROLE D'UNE INSTALLATION ÉLECTRIQUE BASSE TENSION**

Responsable des travaux : ..... Installation : ..... Propriétaire / gestionnaire : .....

Nom, Prénom : Floraquin M...  
 N° carte d'identité : .....  
 N°TVA : BE 0670 821 019 Tél. : Appartement 3A - 3e étage

Bases de l'examen : Règlement Général sur les Installations Électriques (RGIE)  .....

<input type="checkbox"/> Art 270	<input type="checkbox"/> mise en usage	<input type="checkbox"/> modification	<input type="checkbox"/> extension	<input checked="" type="checkbox"/> Art 86	<input checked="" type="checkbox"/> Art 271bis	<input checked="" type="checkbox"/> Unité d'habitation
	<input type="checkbox"/> mobile	<input type="checkbox"/> temporaire		<input type="checkbox"/> Art 87	<input checked="" type="checkbox"/> Art 278	<input type="checkbox"/> Unité de travail domestique
<input checked="" type="checkbox"/> Art 271	<input type="checkbox"/> périodique	<input checked="" type="checkbox"/> contrôle	<input type="checkbox"/> .....	<input type="checkbox"/> Art 88	<input type="checkbox"/> Art .....	<input type="checkbox"/> Parties communes
<input checked="" type="checkbox"/> Art 276 : renforcement	<input checked="" type="checkbox"/> Art 276bis : vente d'une unité d'habitation			<input type="checkbox"/> Art .....	<input type="checkbox"/> Art .....	<input type="checkbox"/> Unité de travail

Données générales de l'installation électrique :

Données distributeur  
 EAN : .....  EAN non communiqué  Compt. kWh non placé  
 Compt. kWh n° : 342 44960 Index jour : ..... nuit : .....  Compt. kWh exclusif nuit : .....  
 Protection branchement (A) :  020  025  032  040  050  063  080  100  ..... n° : ..... Index nuit : .....

Données installation  
 Conçue pour U<sub>N</sub>  230 V  230 V  3N400 V  ..... Type de prise de terre :  
 Courant nominal maximum (A) :  020  025  032  040  050  063  080  100  .....  boucle de terre  barres / piquets  
 Câble d'alimentation tableau principal : 3 X 6 mm<sup>2</sup> - Type : .....  Ex. u.s. bon. le

Description installation  
 Dispositif diff. gén. : 40 A / 300 mA Nombre de tableaux : 2 Nombre de circuits terminaux : 7  
 Voir annexe(s)

Mesures - tests - contrôle visuel - scellés :

<input checked="" type="checkbox"/> Contacts dir.	<input checked="" type="checkbox"/> Contacts indir.	<input checked="" type="checkbox"/> Montage	<input type="checkbox"/> Appareils	<input checked="" type="checkbox"/> Matériel	<input checked="" type="checkbox"/> /section	<input checked="" type="checkbox"/> Schémas	<input type="checkbox"/> Contrôle bcl de défaut
<input checked="" type="checkbox"/> Résistance de dispersion de la prise de terre : <u>18</u> Ω		<input type="checkbox"/> Isolement général : <u>27</u> MΩ		<input type="checkbox"/> Continuité de terre		<input checked="" type="checkbox"/> Test dispositif diff.	

Le dispositif différentiel général :  était plombé  a été plombé  n'a pas été plombé  ne peut pas être plombé

Infractions - Remarques (pour la signification des codes éventuels : voir au verso)

Infractions Nouvelle installation	<input type="checkbox"/> Néant
Infractions Installation existante	<input checked="" type="checkbox"/> Néant
Remarques	<p><u>- le contrôle concerne uniquement l'appartement Nr. 3A (3. étage devant)</u></p> <p><u>- le transformateur 230/12V TBTS du véhicule tenu de la double ne trouve dans ce WC</u></p>

Visa GRD ou mandataire

Conclusion(s) :

La nouvelle installation est conforme / n'est pas conforme au RGIE.  
 L'installation existante est conforme / n'est pas conforme au RGIE.

**L'installation électrique doit être recontrôlée avant**  
10/04/2018  
 par le même organisme de contrôle (\*).

Agent visiteur : GANSER F. Agent n° : 1774 Date : 10/04/2018  
 Pour le Directeur Général : Signature

Annexe(s) :  Schéma(s) de position : .....  Schéma(s) unifilaire(s) : .....  
 - Ce procès verbal doit être conservé dans le dossier de l'installation électrique et ce dossier doit renseigner toute modification de l'installation.  
 - Le Service Public Fédéral Economie doit être avisé immédiatement de tout accident survenu aux personnes et dû, directement ou indirectement, à la présence d'électricité.  
 - Le contrôle n'a porté que sur les parties visibles et accessibles de l'installation.  
 Les informations recueillies sur place ne nous permettent pas de déterminer la date de réalisation de l'installation électrique.  
 Nous vous invitons à compléter le(s) schéma(s) pour les éléments qui n'étaient pas visibles lors de la visite de contrôle. En cas de doute portant sur la sécurité de ces éléments, nous vous invitons vivement à faire procéder à une visite de contrôle complémentaire.  
 (\*) Les travaux nécessaires pour faire disparaître les infractions constatées au moment de la visite de contrôle doivent être exécutées sans retard et toutes mesures adéquates doivent être prises pour qu'en cas de maintien en service des installations les infractions ne constituent pas un danger pour les personnes et les biens. Dans le cas où, lors de cette nouvelle visite de contrôle, après max. 1 an, des infractions subsistent, l'organisme agréé se doit d'envoyer une copie du procès-verbal de visite de contrôle à la Direction générale de l'Energie préposée à la haute surveillance des installations électriques domestiques.



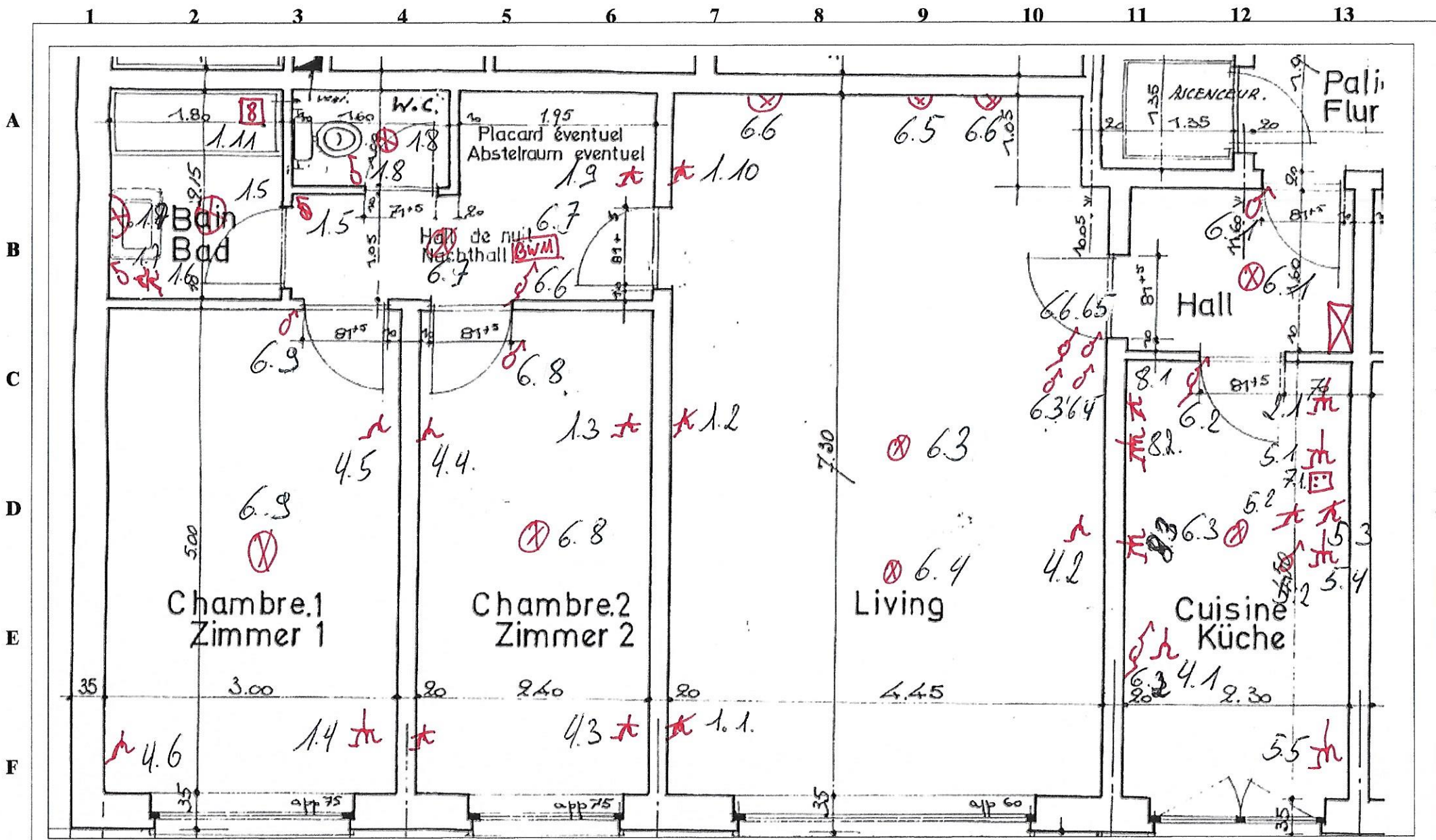

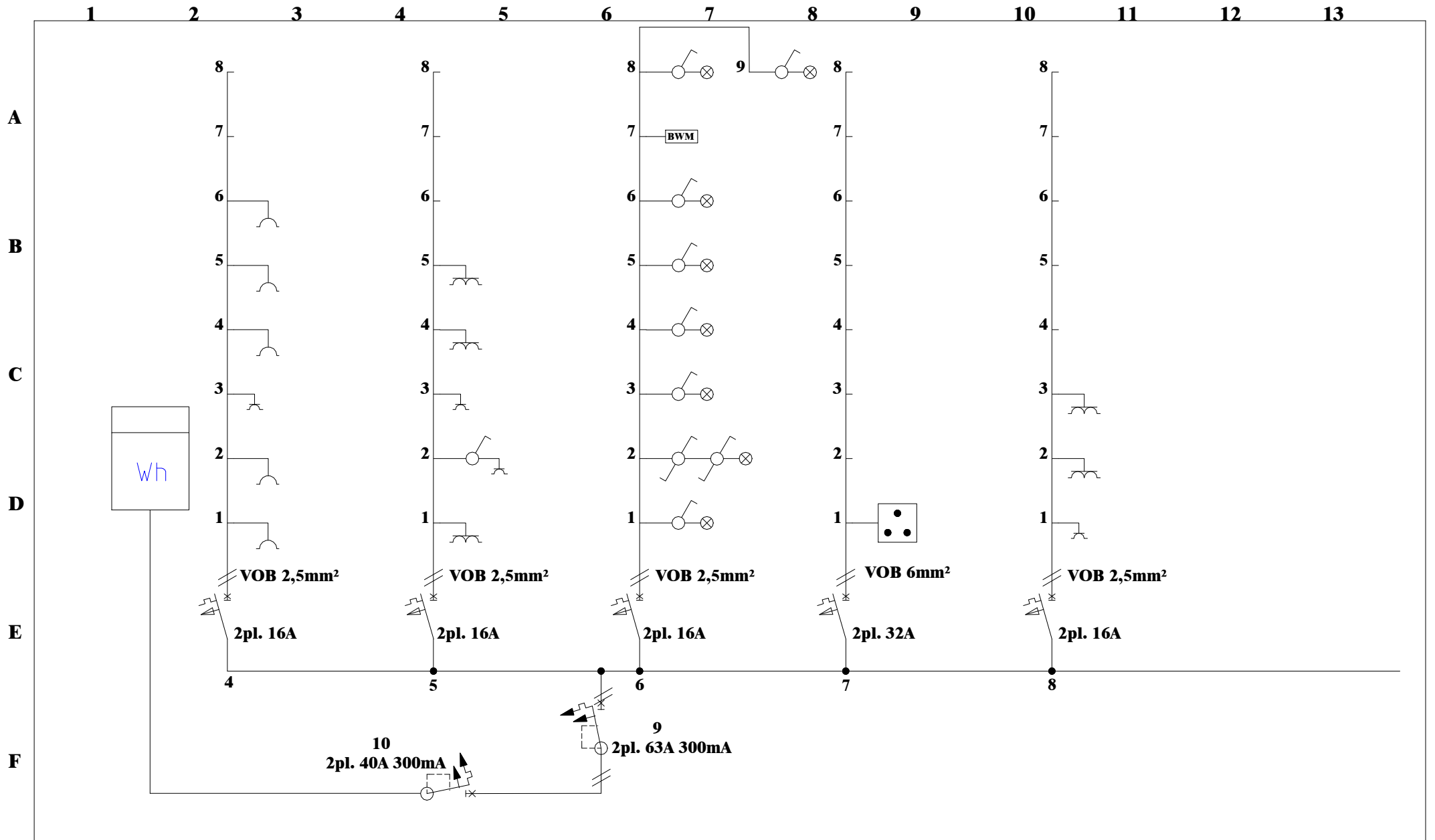

erstellt	09.04.2018	Kunde	Conmann Kapenberg 15		Plan	Lageplan
geändert					Blatt	1/1
Name	Manuel	Anlage	Wohnung 3A	Aachenerstraße 165 A 4701 Kettens Tel: 0478801699		

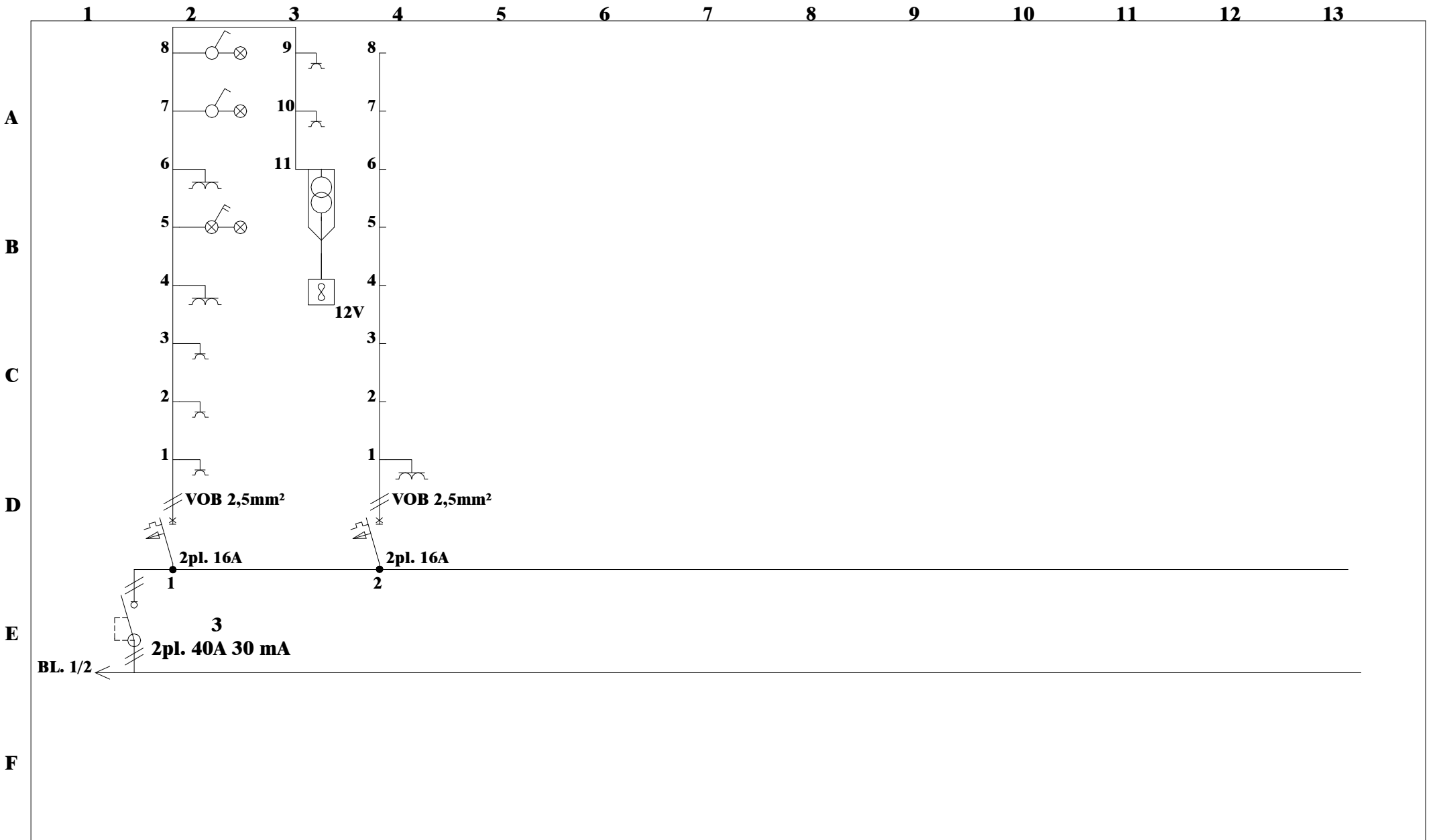

erstellt	09.04.2018	Kunde	Cormann Kaperberg 15	 <b>ELEKTRO FLORQUIN</b> Aachenerstraße 165 A 4701 Kettenis Tel: 0478801699	Plan	Wohnung
geändert					Blatt	1/2
Name	Manuel	Anlage	Wohnung 3A			



erstellt	09.04.2018	Kunde	Cormann Kaperberg 15	 Aachenerstraße 165 A 4701 Kettenis Tel: 0478801699	Plan	Wohnung
geändert					Blatt	2/2
Name	Manuel	Anlage	Wohnung 3A			