



House Check VZW - Erkend keuringsorganisme  
 Marktplein 1/3, 1740 Ternat  
 Tel: 02 582 62 32  
 Email: info@housecheck.be  
 BTW BE0681.840.318



710 - INSP  
 ISO/IEC 17020  
 Origineel verslag

## Controlebezoek - Periodiek [Hfst 6.5]

### Niet conform

Inspecteur: Tom Van Kerckhove

Verslagnummer: 32/09082024/37449/1/1

#### Algemeen

Inspectie adres: Cyrille van de Veegaetestraat  
 34, 9052 Gent (België)  
 De fundering dateert van: Voor 1 oktober 1981  
 Type: Controlebezoek - Periodiek [Hfst 6.5]

Datum van de keuring: 09/08/2024  
 Andere: Steven van Kerkhoven  
 Type lokalen: Huis



Afwijking: Huishoudelijke installatie oud AREI  
 [Afd 8.2.2], Oude huishoudelijke installatie [Afd  
 8.2.1]

#### Elektrische installatie

Netbeheer: Imewo  
 Nominale spanning: 230V - AC  
 Type netsysteem: TT  
 Nominale stroom aansluitbeveiliging: 40A  
 Voedingskabel hoofdbord: VOB 2 x 10 mm2  
 Type aarding: Aarding niet aanwezig/  
 vastgesteld

EAN: -  
 Teller nr: 33834289  
 Dagindex: 38234  
 Nachtindex: 37652  
 Aardingsweerstand: 20,6 ohm(mli)  
 Minimale isolatieweerstand: 4,51 MΩ

Aantal borden: 2  
 Aantal kringen: 6+6  
 Rechtstreekse aanraking: Niet ok  
 Onrechtstreekse aanraking: Niet ok  
 Controle van de foutlussen: Ok

Staat van vast of vast opgesteld elektrisch materieel: Ok

Continuïteit van de beschermingsgeleiders van de contactdozen: Niet ok  
 Continuïteit van de vaste, vast opgestelde of verplaatsbare toestellen met vaste standplaats staat van vast of vast opgesteld van de klasse I: Ok  
 Controle van de vaste, vast opgestelde of verplaatsbaren toestellen met verplaatsbare toestellen met vaste standplaats van de klasse I: Ok

#### Beveiligingen

Type	Automaat	Automaat	Automaat
Aantal	1	9	2
Nominale stroom (A)	16	20	25
Aantal polen	2	2	2
Curve	C	C	C
Sectie(mm2)	1.5	2.5	4
Controle	Ok	Ok	Ok

#### Differentieelstroombeschermingsinrichting

mA	300	30
Nominale stroom (A)	40	40
I2t	3000A-22,5kA2s	3000A-22,5kA2s
Type	a	a
Beveiligde kringen	Gehele installatie	12
Controle	Ok	Ok

### Besluit

De elektrische installatie voldoet niet aan de voorschriften van boek 1 van het KB 08/09/2019 inzake de installaties op laagspanning en zeer lage spanning. Het nieuwe controlebezoek moet door hetzelfde keuringsorganisme worden uitgevoerd voor 09/08/2025. De werken, nodig om de inbreuken te doen verdwijnen die opgemerkt werden tijdens het plaatsbezoek, moeten zonder vertraging uitgevoerd worden en alle maatregelen getroffen worden opdat de in inbreuk zijnde installatie, indien zij in dienst blijft, geen gevaar vormt voor de personen of goederen.

Handtekening klant

Handtekening inspecteur



House Check VZW - Erkend keuringsorganisme  
Marktplein 1/3, 1740 Ternat  
Tel: 02 582 62 32  
Email: info@housecheck.be  
BTW BE0681.840.318



710 - INSP  
ISO/IEC 17020  
Origineel verslag

## Inbreuken

- De sectie van de hoofdaardingsgeleider is niet conform. - Afd 5.4.3
- Er ontbreken afdekplaatjes in het elektrisch bord. - Afd 5.2.6; oAfd 4.2.2.3
- De aftakdozen zijn niet gesloten. Beveiliging tegen rechtstreekse aanraking niet verzekerd. - oAfd 4.2.2.3
- Extra opmerking: Oa veranda
- De beschermingsgraad van de ruimte moet ten minste IPXX-D zijn voor ruimtes publiek toegankelijk en IPXX-B voor gewone ruimtes. - oAfd 4.2.2.3
- Elektrische leidingen in open lucht/in opbouw, zijn niet goed bevestigd. - oAfd 5.2.9.5; Afd 5.2.2
- De sectie van de geleiders die stopcontacten voeden alsook de gemengde kringen is niet ten minste 2,5mm<sup>2</sup>. - oAfd 5.2.1.2.; oAfd 5.3.5.2.b
- Extra opmerking: Oa onder trap
- Stopcontacten, schakelaars en verlichtingsarmaturen van het type "open achteraan" mogen niet op rechtstreeks brandbare materialen geplaatst worden. - oAfd. 4.3.3.5
- Extra opmerking: Oa veranda
- De aarding is niet conform. - oAfd 4.2.3.2; oAfd 4.2.4.3; Afd 5.4.2
- Een of meerdere stopcontacten zijn niet van kinderbeveiliging voorzien. - oAfd 4.2.2.3.b; Afd 8.2.1; Afd 8.2.2
- Extra opmerking: Oa keuken
- Het ééndraadsschema en/of het situatieplan werden niet opgesteld met de correcte symbolen en notities. - Afd 2.13.; Afd 3.1.2
- Er is geen deur aan het bord. - oAfd 4.2.2.3; oAfd 4.2.2.1.b; oAfd 5.3.5.1
- Extra opmerking: 2de bord
- Het eendraadsschema en situatieplan zijn niet conform. - oAfd 3.1.2.1; oAfd 3.1.2.3
- Het verdeelbord is onvoldoende gemarkeerd. Individuele markering, voedingsspanning en/of gevarendriehoek ontbreken. - oAfd 3.1.3.3; Afd 9.4.1
- De aarding van de stopcontacten zijn niet aangesloten op de aardingsgeleider. - oAfd 5.3.5.2.b
- Extra opmerking: Oa living
- De continuïteit van de PE, de stationaire toestellen klasse 1 en/of de equipotentiale verbindingen is niet verwezenlijkt. - oAfd 4.2.4.3
- Extra opmerking: Oa Hoofdequipotentiaal
- Het gebruik van kabels van het type VTMB, VTLB en/of VTLmB is verboden in de vaste installatie. - Hfdstk 2.7; Afd 5.2.7; Afd 5.2.9
- Extra opmerking: Oa veranda
- De algemene scheidingschakelaar moet op het hoofdschakel- en verdeelbord geplaatst worden die gelijktijdige onderbreking mogelijk maakt van alle fasen, en eventueel van de nulgeleider. - oAfd 5.3.5.1.b
- Er is elektrisch materiaal aanwezig in een/meerdere volumes van de badkamer/douche. - Afd 7.1.4; Afd 7.1.5

## Raadgeving

Het verslag van het controlebezoek herinnert aan de volgende verplichtingen

De verplichting het verslag van het controlebezoek te bewaren in het dossier van de elektrische installatie.

In het dossier elke wijziging aan de elektrische installatie te vermelden.

De met het toezicht belaste ambtenaar van de Federale Overheidsdienst die Energie onder zijn bevoegdheid heeft onmiddellijk in te lichten over elk ongeluk aan personen overkomen en rechtstreeks of onrechtstreeks te wijten aan de aanwezigheid van elektriciteit.

Wanneer er inbreuken zijn vastgesteld tijdens het controlebezoek, een nieuw controlebezoek te doen verrichten door hetzelfde erkend organisme om na te gaan of na afloop van de termijn van één jaar de inbreuken verdwenen zijn. Indien tijdens dat tweede bezoek nieuwe inbreuken worden.



House Check VZW - Erkend keuringsorganisme  
Marktplein 1/3, 1740 Ternat  
Tel: 02 582 62 32  
Email: info@housecheck.be  
BTW BE0681.840.318



710 - INSP  
ISO/IEC 17020  
Origineel verslag

## Elektrisch bord

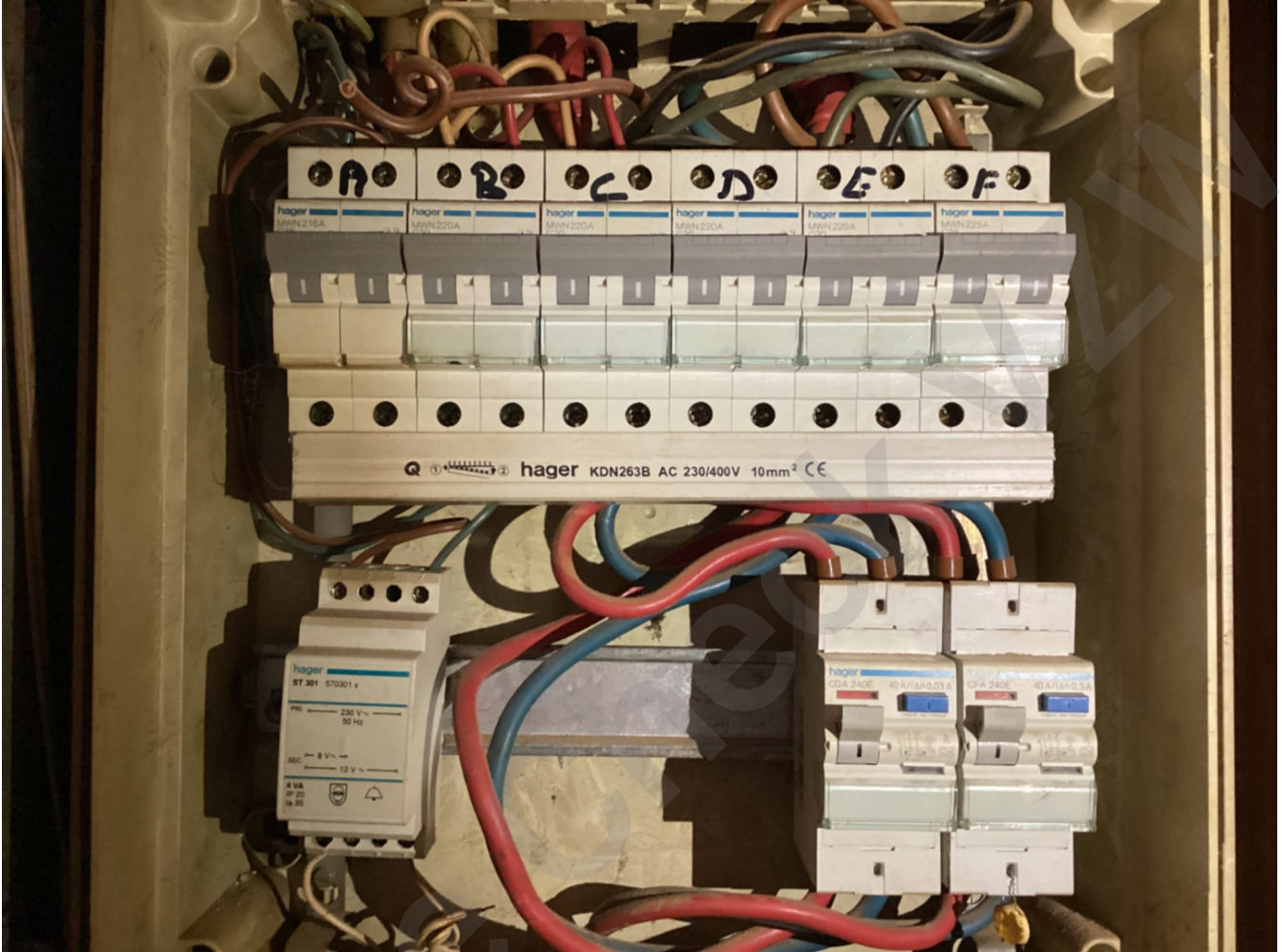



House Check VZW - Erkend keuringsorganisme  
Marktplein 1/3, 1740 Ternat  
Tel: 02 582 62 32  
Email: info@housecheck.be  
BTW BE0681.840.318



710 - INSP  
ISO/IEC 17020  
Origineel verslag

## Schetsen

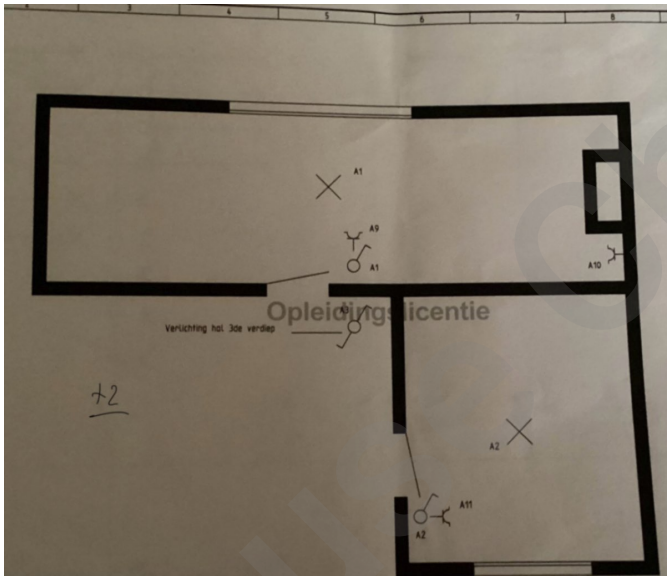
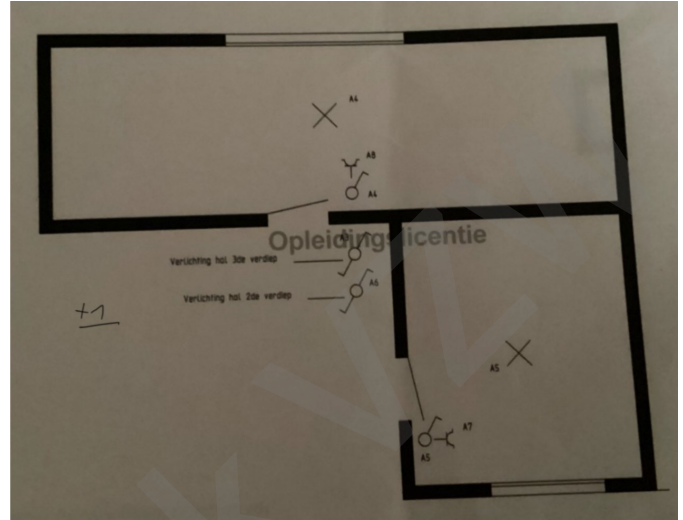
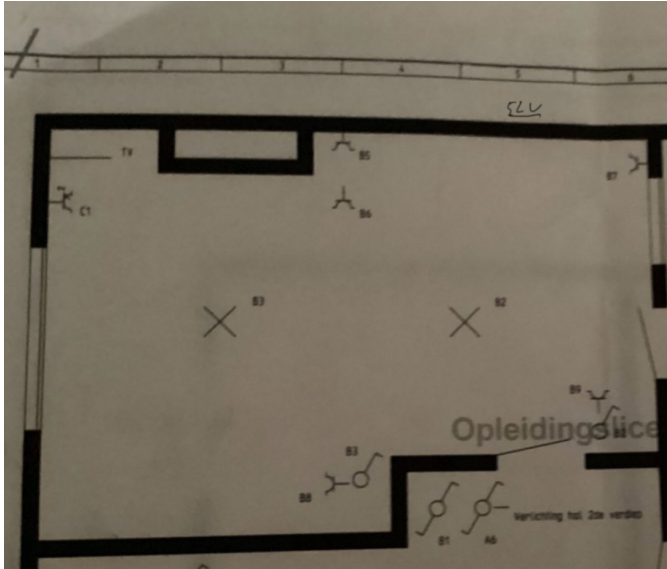



House Check VZW - Erkend keuringsorganisme  
Marktplein 1/3, 1740 Ternat  
Tel: 02 582 62 32  
Email: info@housecheck.be  
BTW BE0681.840.318



710 - INSP  
ISO/IEC 17020  
Origineel verslag

## Metingen



House Check



House Check VZW - Erkend keuringsorganisme  
Marktplein 1/3, 1740 Ternat  
Tel: 02 582 62 32  
Email: info@housecheck.be  
BTW BE0681.840.318



710 - INSP  
ISO/IEC 17020  
Origineel verslag

### Eendraadsschema en situatieplan

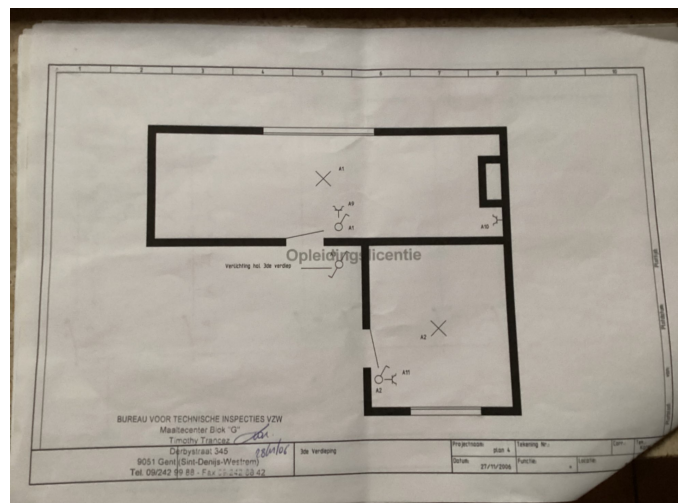
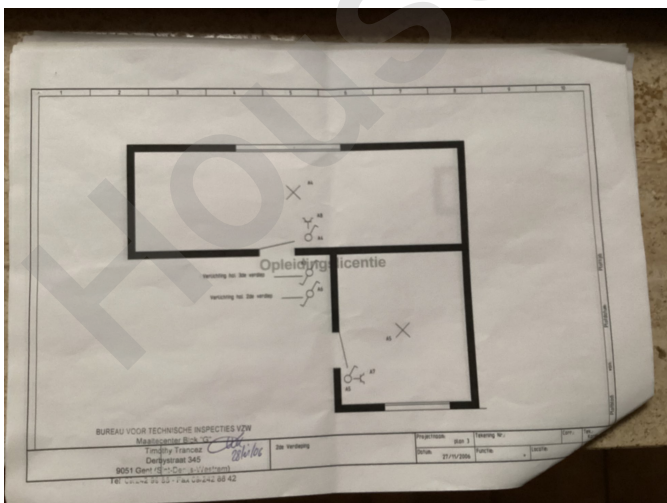
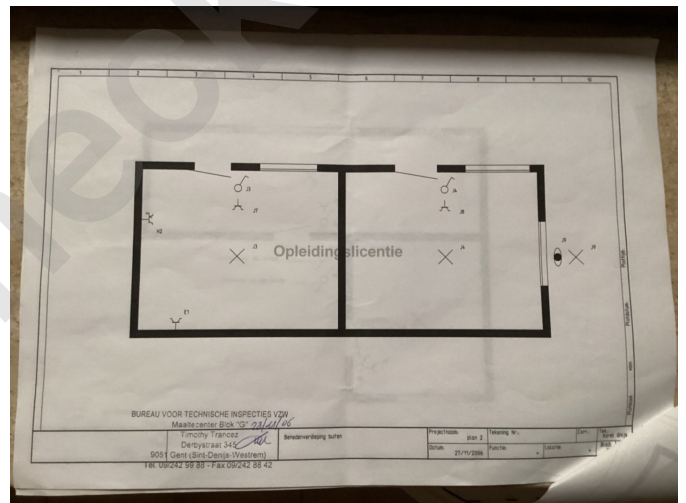
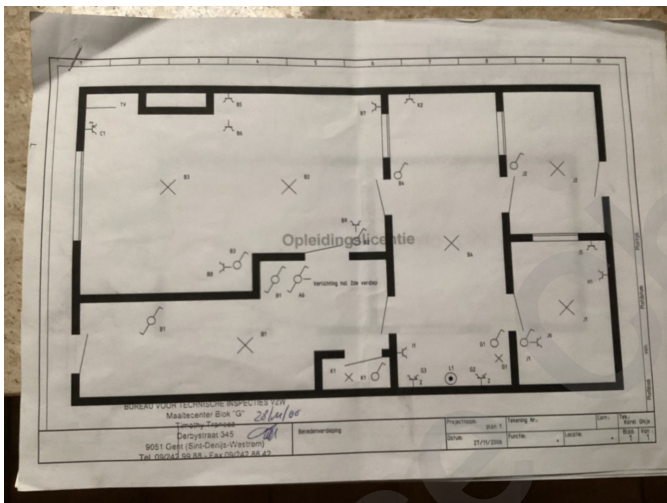
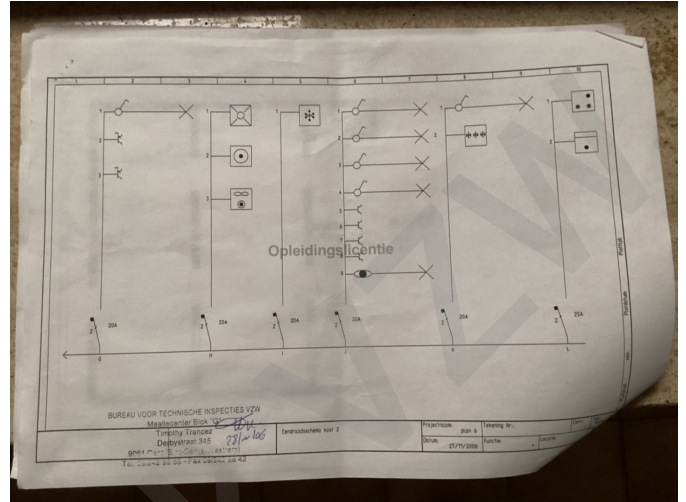
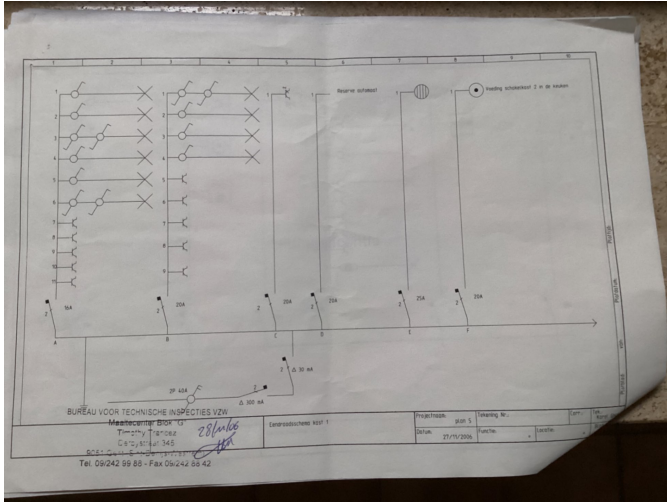



House Check VZW - Erkend keuringsorganisme  
Marktplein 1/3, 1740 Ternat  
Tel: 02 582 62 32  
Email: info@housecheck.be  
BTW BE0681.840.318



710 - INSP  
ISO/IEC 17020  
Origineel verslag

## Andere

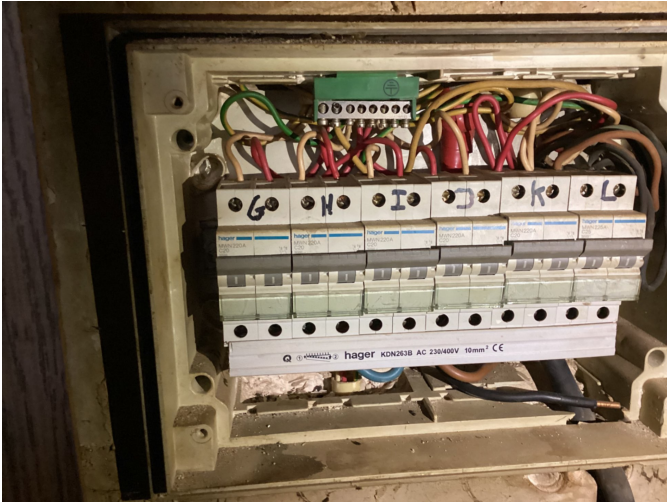

House Check VZW