



Ringlaan 39
 1853 - Strombeek-Bever
 tel. +32 2 880 88 90
 info@aceg.be
 www.aceg.be



Keuringsverslag van een elektrische laagspanning- en zeer lage spanningsinstallatie

CONFORM

Datum keuring: 14/06/2023 **Inspecteur:** William Thomé **Mentor:** Tom A **Installateur:** Elektriciteitswerken Noppe BVBA

ID-label: 39C **B.T.W. nr.:** BE 0887 577 021 **Klantreferentie:** -

Merk en type meettoestel: Metrel MI 3102 BT **Serienummer:** 23120811

Datum verslag: -

Plaats van het onderzoek

Straatnaam: Steenovenstraat
Huisnummer: 39
Busnummer: C
Postcode: 2040
Gemeente: Berendrecht-Zandvliet-Lillo
Land: België

Eigenaar

Naam: -
Straatnaam: -
Huisnummer: -
Busnummer: -
Postcode: -
Gemeente: -
Land: België

Installateur

Naam: -
BTW nr.: -
Telefoonnummer: -
E-mail: -

Type : woning

EAN : 541448860022865421

Teller Nr.: : 1SAG1105395507

Afbeelding schakel- en verdeelbord:



Aard onderzoek:

Netbeheerder: FLUVIUS
Aantal borden: 1
Aardelektrode: Aardingslus

Gelijkvormigheidscontrole van een nieuwe huishoudelijke installatie volgens (KB 08/09/2019) - AREI Boek 1 - 6.4. en 4.2.4.3.

Spanning: 1N400V
Aantal kringen: 16

Meter / bord verbinding: 10 mm²

Max beveiliging: 40 A

Ri algemeen: 149.4 MΩ

RE: 23,5 Ω

OK

OK



DIFFERENTIEELSTROOMINRICHTING

IΔ (mA)	In (A)	In - andere (A)	I _t	Type	Beveiligde kringen	Test	x 2,5
300	40		22,5kA2s (3000A)	A	16	NVT	NVT
30	40		22,5kA2s (3000A)	A	5	NVT	NVT

BESCHRIJVING INSTALLATIE

Aantal kringen	Curve	Bescherming IN (A)	(andere)	P	Sectie (mm²)
11	C	20		2	2,5
4	C	16		2	1,5
1	C	32		2	6

Visueel nazicht (algemeen) OK

Aansluitingen OK

Equipotentiale verbindingen in afwachting

Continuïteit OK

Directe aanraking OK

schema in bijlage door Aceg vzw NA

Doorsnede geleiders OK

Verlichting / toestellen NVT

Indirecte aanraking OK

OPMERKINGEN - INBREUKEN - NOTA'S

nota/note 15 De installatie kan niet spanningsloos gezet worden.

nota/note 2 Geen inbreuken vastgesteld.

nota/note 22 Keuken nog niet volledig geplaatst. Keukentoestellen en/of -meubels nog te voorzien.

nota/note 5 De verlichting is nog niet definitief geplaatst.

nota/note 9 Badkamer is nog niet volledig afgewerkt. Bad en/of douche dient nog geplaatst te worden.

BESLUIT

De elektrische installatie voldoet aan de voorschriften van het KB 08/09/2019 - AREI Boek 1. Het volgende controlebezoek is te voorzien voor 14/6/2048

De nodige maatregelen werden genomen, zodat de ingangsklemmen van de automatische differentieelstroominrichting, geplaatst aan het begin van de installatie, ontoegankelijk zijn gemaakt door verzegeling.

Het (de) eendraadsschema(s) en het (de) situatieplan(nen) werd(en) door het erkend organisme voor gezien getekend.

De installatie is aangevat voor 01/06/2023, hierdoor is rekening gehouden met de afwijkende beschikkingen vermeld in 6.5.8. van Boek I.

Deze pdf-versie van het keuringsverslag is de originele versie en mag worden verspreid..

Aantal bijlage(n):

VRIJGAVE VAN HET KEURINGSVERSLAG

De inspecteur William Thomé

Plichten van de eigenaar, beheerder, huurder voor de installatie onderworpen aan het AREI Boek 1 afdeling 9.1.2.

- Het verslag dient te worden bewaard in het dossier van de elektrische installatie.
- Elke wijziging dient te worden vermeld in het elektrisch dossier.

- Elk ongeval overkomen van personen en te wijten, rechtsreeks of onrechtsreeks, aan de aanwezigheid van de elektrische installatie dient onmiddellijk meegedeeld te worden aan de algemene Directie Energie van de Federale Overheidsdienst Economie.
- Kwaliteit**
- De reproductie van dit document is enkel toegelaten in zijn integrale vorm en enkel met het schriftelijk akkoord van het controleorganisme en de aanwager.
 - De keuring beperkt zich tot de zichtbare en normaal toegankelijke delen van de installatie.

Voor vragen of algemene voorwaarden verwijzen wij graag naar www.aceg.be

BE53 0689 0209 2953 | BTW BE0839.866.481

Stappenplan voor een installatie die conform is:			
Stap 1	Stap 2	Stap 3	Stap 4
Lees dit proces-verbaal zorgvuldig en besteed aandacht aan de eventuele nota's	Als u grote wijzigingen of uitbreidingen aan de installatie aanbrengt, moet u deze laten controleren.	De volgende periodieke keuring is voorzien voor 14/6/2048	ACEG staat tot uw dienst voor alle noodzakelijke keuringen.



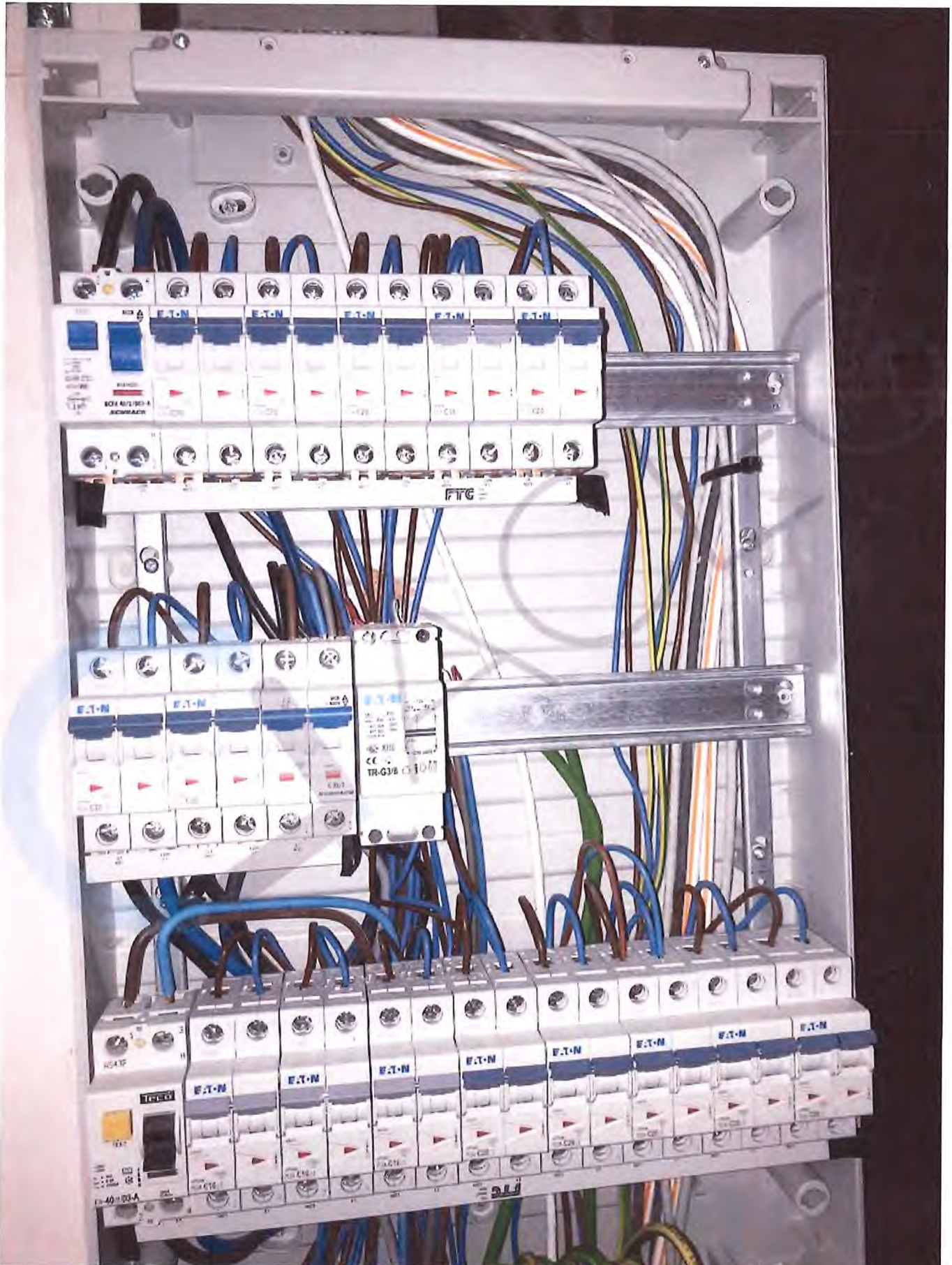



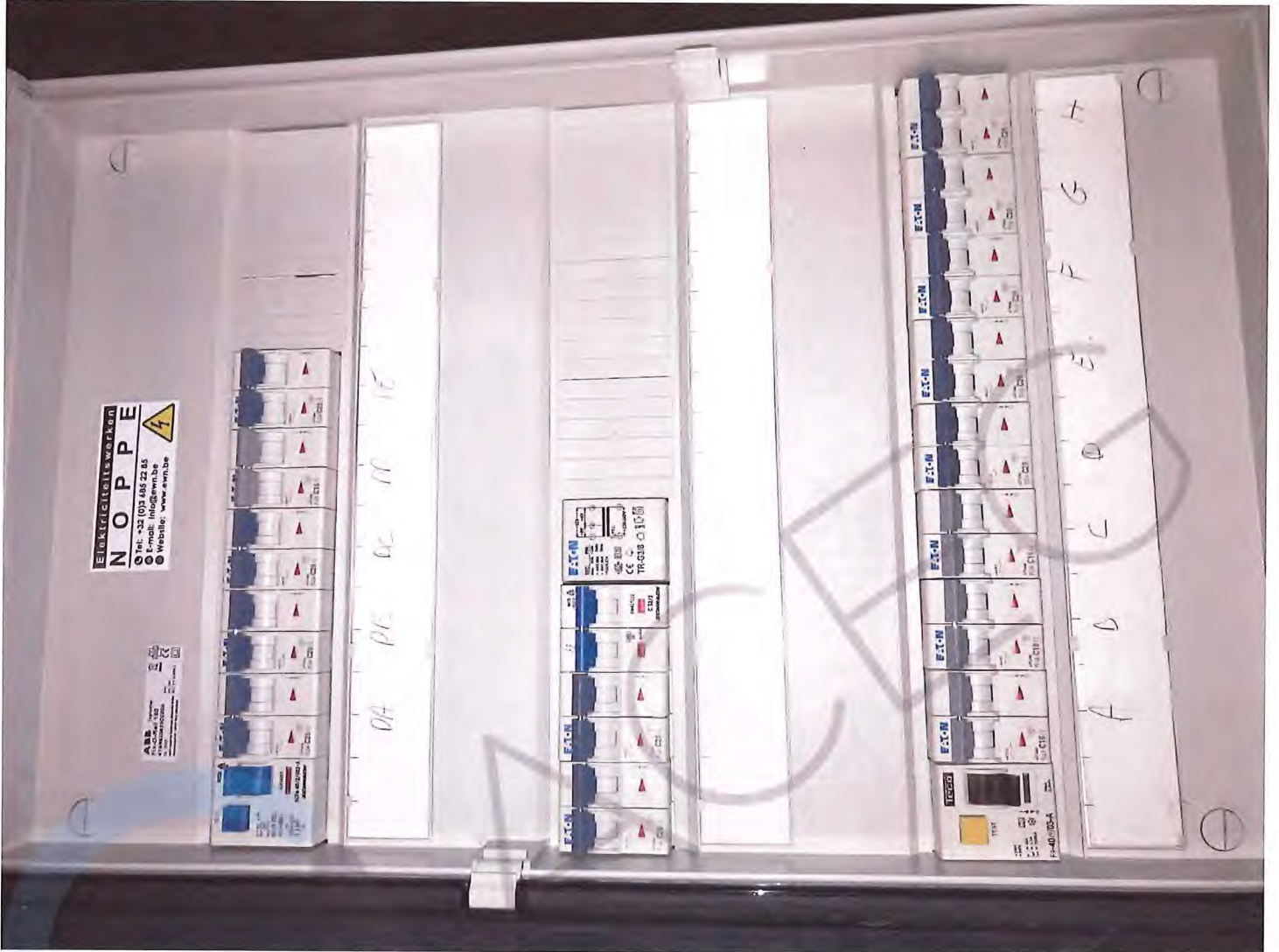

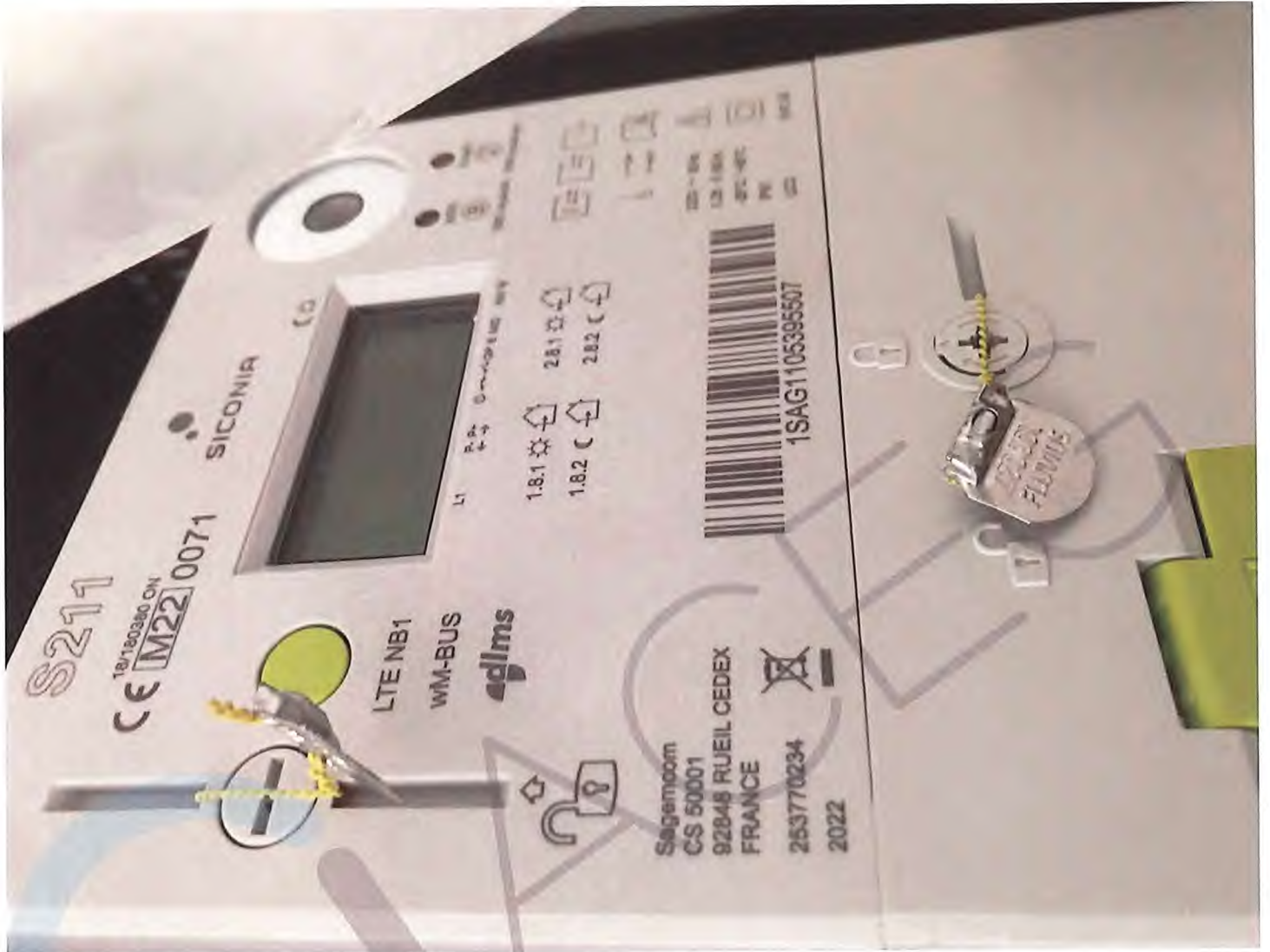









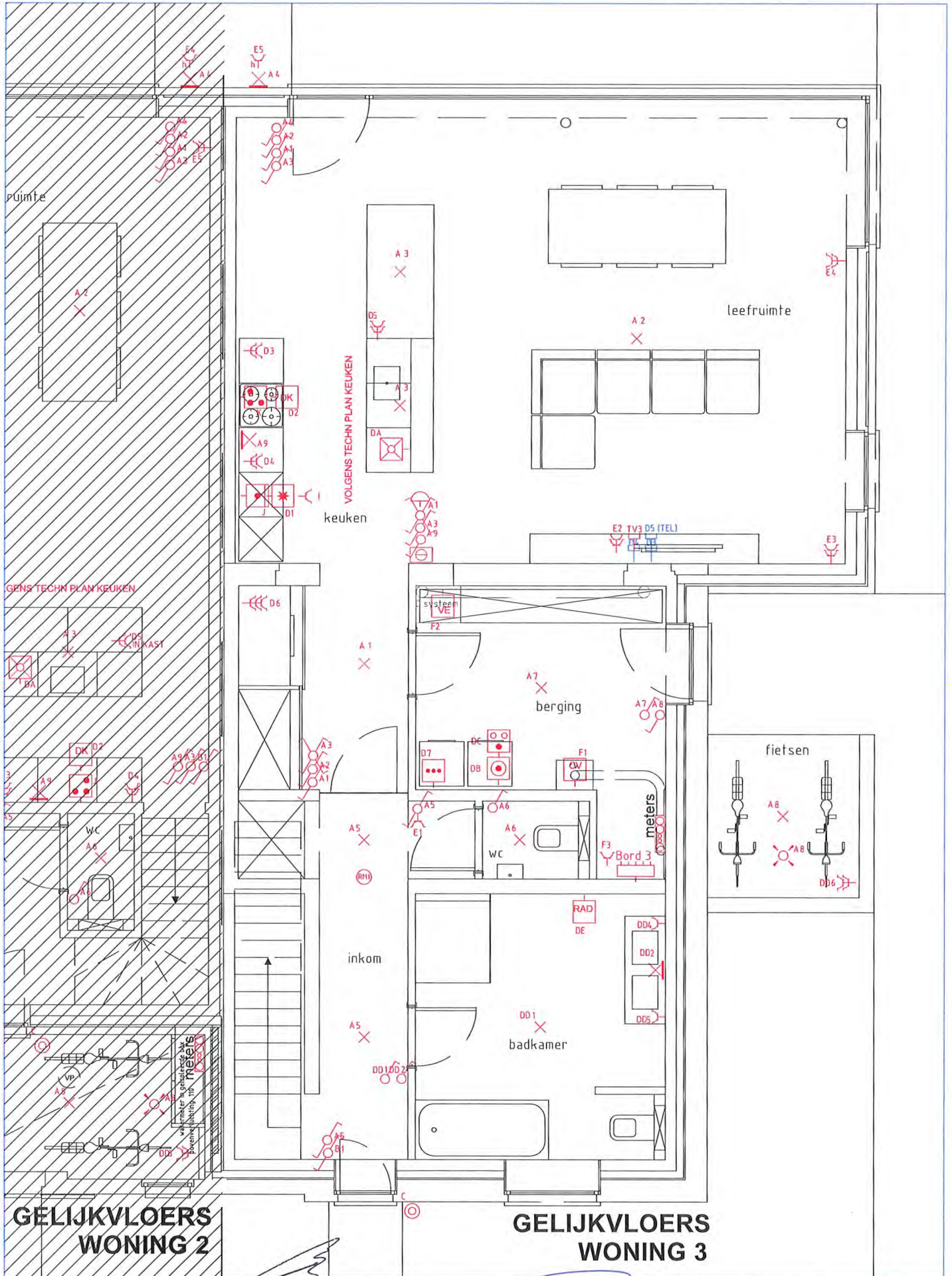

**GELIJKVLOERS
WONING 2**

**GELIJKVLOERS
WONING 3**

William Thomé
Aceg VZW

Installateur:
Elektriciteitswerken
 N O P P E
 Energielaan 26 bus 7
 2950 Kapellen
 BTW: BE 0887.577.021
 Tel: 0032 3 685 22 85

Klant:
 Naam: **Cornelushoeve-S3**
 Straat: **Steenovenstraat 39C**
 Gemeente: **2040 Berendrecht**
 Projectnr: **2021520**

Datum: **14/06/23**
 Gef. door: **Hilde**
 Aanpassing:
 Formaat: **A3**

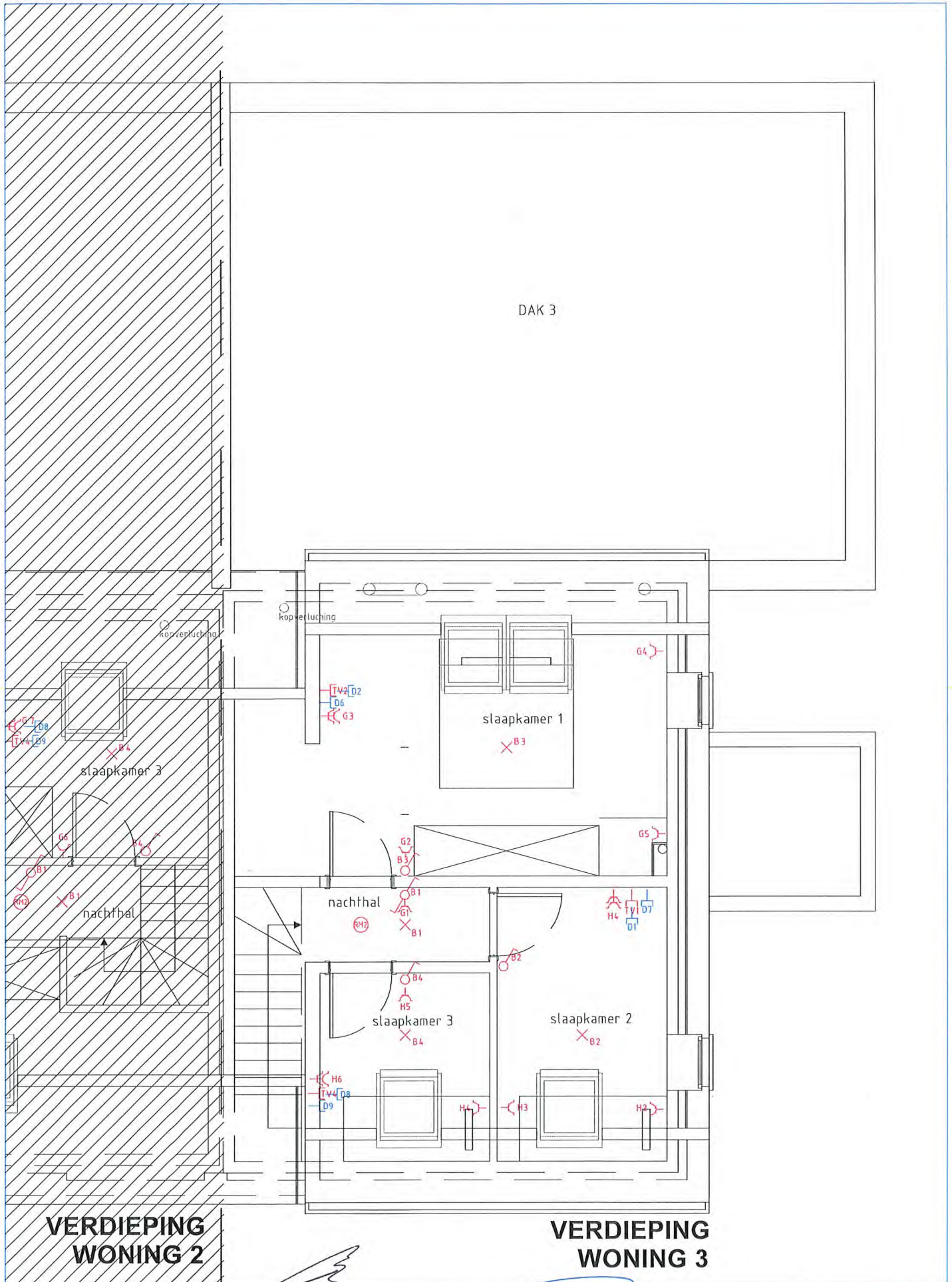

**VERDIEPING
WONING 2**

**VERDIEPING
WONING 3**

William Thomé
Aceg VZW

Installateur:

Elektriciteitswerken
N O P P E

Energelaan 26 bus 7
2950 Kapellen
BTW: BE 0887.577.021
Tel: 0032 3 685 22 85

Klant:

Naam: **Cornelishoeve-S3**
Straat: **Steenovenstraat 39C**
Gemeente: **2040 Berendrecht**
Projectnr: **2021520**

Datum: **14/06/23**

Gef. door: **Hilde**

Aanpassing:

Formaat: **A3**

Bord 3 (nr 39C)

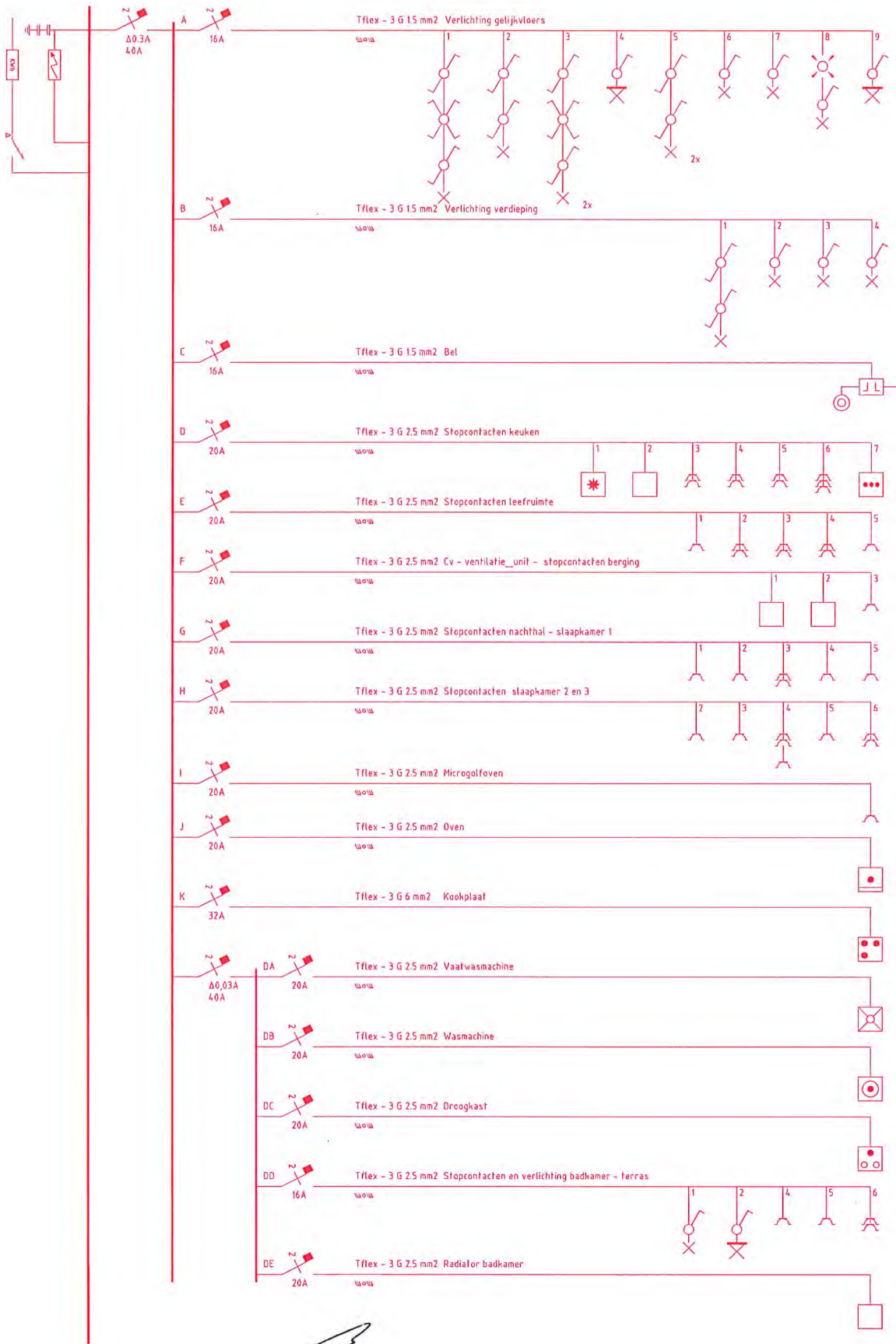

William Thome
Aceg VZW

Installateur:

Elektriciteitswerken
N O P P E

Energelaan 26 bus 7
2950 Kapellen
BTW: BE 0887.577.021
Tel: 0032 3 685 22 85

Klant:

Naam: Corneliushoeve
Straat: Steenovenstraat 39C
Gemeente: 2040 Berendrecht
Projectnr: 2021520

Datum: 14/06/23

Gef. door: Hilde

Aanpassing:

Formaat: A3

Kringenverklaring

Steenovenstraat 39C - 2040 Berendrecht

BORD 3

Kring	Omschrijving
A	Verlichting gelijkvloers
B	Verlichting verdieping
C	Bel
D	Stopcontacten keuken
E	Stopcontacten leefruimte
F	Cv - ventilatie_unit - stopcontacten berging
G	Stopcontacten nachthal - slaapkamer 1
H	Stopcontacten slaapkamer 2 en 3
I	Microgolfoven
J	Oven
K	Kookplaat
DA	Vaatwasmachine
DB	Wasmachine
DC	Droogkast
DD	Stopcontacten en verlichting badkamer - terras
DE	Radiator badkamer

