

OMGEVINGSPLAN NIEUWE TOESTAND

Schaal 1/500

Lotnr.	Kadaster	Oppervlakte (m ²)
1	Sectie M - nr. 250B2	1400,63
2	Sectie M - nr. 250A2	1396,88

Gemeente Kapellen - 3e Afdeling
(Ekeren 2 + DL 1) - Sectie M

Legende lijnen

- Afsluiting cementbeton
- Afsluiting gladde draad
- Gebouw
- Constructie_zijgevel
- Muur hoog
- Bouwsel
- Boordsteen/kantsteen
- Rand verharding
- Eigendomsgrens

Legende punten

- Boom met hoge stam
- 150L Kadasternummer
- Huisnummer
- Hoogtepeil

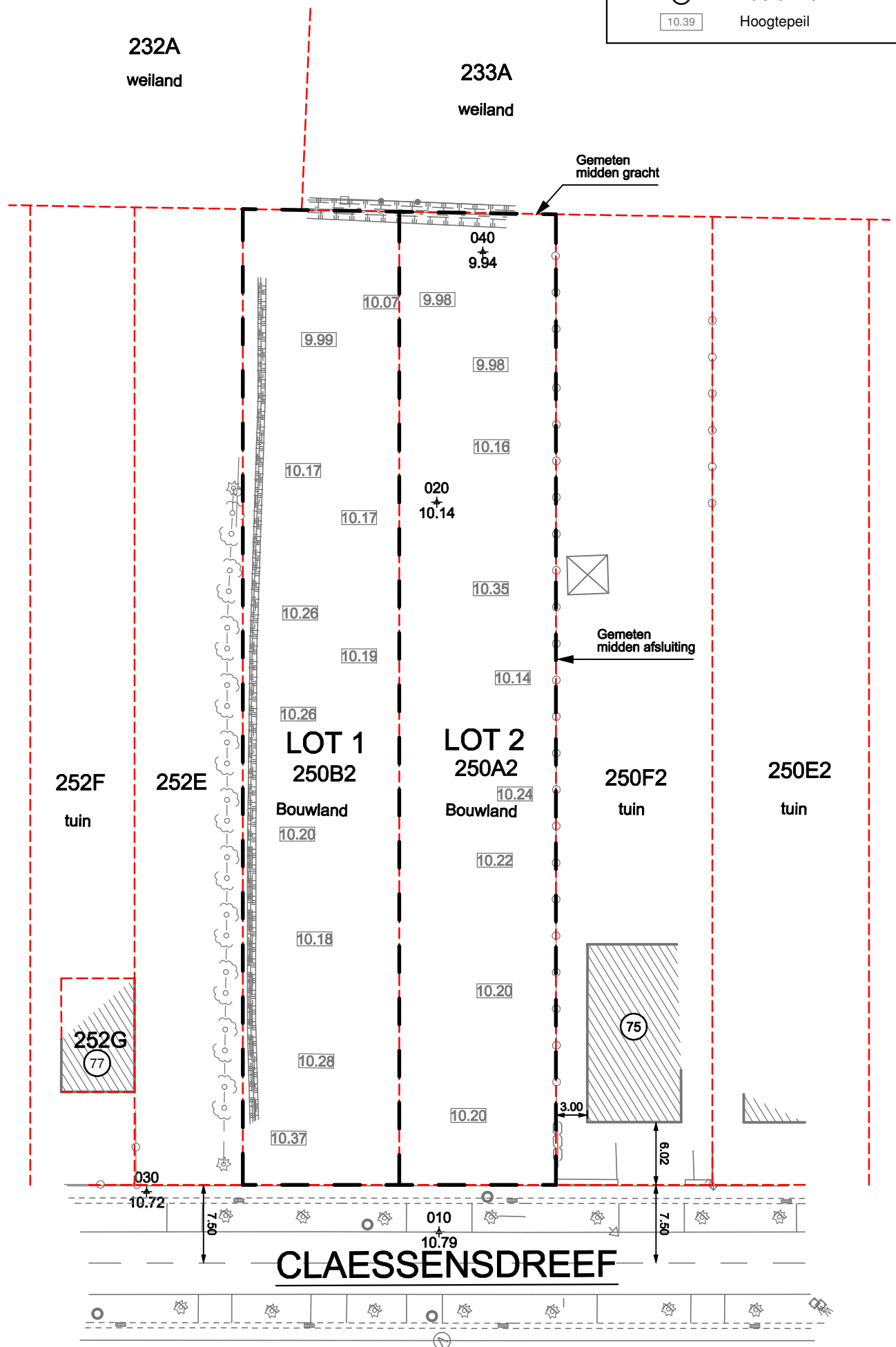
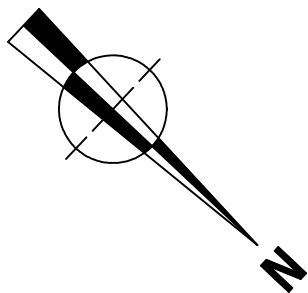

Coördinatentabel

Opstelpunten Lambert '72

Nr.	X	Y
010	156341,401	222351,255
020	156290,586	222303,245
030	156357,775	222328,198
040	156270,085	222290,050

Alle perceelsmaten en oppervlakten op dit plan zijn benaderend. De exacte maten en oppervlakte worden bepaald na opmeting en afpaling.

--- Voorstelling nieuwe loten

Provincie ANTWERPEN

Gemeente Kapellen

Aanvraag tot verkavelingsvergunning eigendommen gelegen te Kapellen, Claessensdreef (tussen nr. 75 en 77)

Kadastraal gekend als Kapellen, 3e Afdeling (Ekeren 2 + DL1) Sectie M - nrs. 250A2 en 250B2



Aldus opgemaakt en in plan gebracht door ondergetekende Landmeters - Experten Mortsel, 04 oktober 2019

Stefan Van Herwegen

(nr. LAN 04/0723)

Erik Ceulemans

(nr. LAN 04/0676)

Schaal: 1/500	Bestand: D099-2019 Kapellen Claessensdreef.dwg	Get.
Datum	Omschrijving	LTH
A 04-10-2019	Aanvraag tot verkavelingsvergunning	
B		
C		

BVBA VH&C
Guido Gezellelaan 110 - B 2640 Mortsel - 03/440 02 68
info@vhlandmeters.be