



## Kea Keuringen en Energie Advies vzw

Erkend keuringsorganisme MB 5 nov. 2010

Renaat de Rudderstraat 48a  
9850 Landegem  
BTW BE0821 773 706

TEL/FAX: 09 282 58 88  
info@keakeuringen.be  
www.keakeuringen.be



### KEURINGSVERSLAG VAN ELEKTRISCHE INSTALLATIES OP LAAGSPANNING EN OP ZEER LAGE SPANNING (BOEK 1 – KB 8/09/2019) – ALGEMENE DIRECTIE ENERGIE - HUISHOUDELIJKE INSTALLATIE

**Basis van het onderzoek: Controlebezoek van een oude huishoudelijke elektrische installatie van een wooneenheid bij verkoop volgens boek 1: Deel 8 hoofdst. 8.4. afd. 8.4.2**

**Bijkomende / afwijkende beschikking: Bestaande gedeelten van oude huishoudelijke elektrische installaties (Deel 8 hoofdstuk 8.2 afd. 8.2.1)**

<b>Ref:</b>	<b>Dossiernr:</b> C+40939	<b>Aanvrager:</b> VAN DUFFEL en DE GROOTE, geassocieerde notarissen
<b>Datum:</b> 05/03/2024	<b>Verslagnr:</b> KV18834-VDA	<b>Inspecteur:</b> Victor Daemers
<b>Installatie</b> Huishoudelijke installatie Kouterstraat 50 9070 Destelbergen	<b>Eigenaar en/of beheerder</b> [REDACTED] [REDACTED] Tel:	<b>Verantwoordelijke werken</b> Onbekend
<b>Bouwjaar van de initiële installatie (*) :</b> (* ) Volgens verklaring van de klant	Vóór 1981	

### **De installatie voldoet NIET.**

**Een nieuw controlebezoek moet worden uitgevoerd, door een erkend organisme, om na te gaan of na de afloop van de termijn van 18 maanden, te rekenen vanaf de datum van de akte van verkoop, de inbreuken verdwenen zijn.**

### Algemene gegevens elektrische installatie

#### Gegevens verdeler

EAN: niet meegedeeld  
kWh meter nr.: 36909120

Bescherming aansluiting: onbekend  
Meterstand dag: 87690 kWh

Budgetmeter  
Meterstand nacht: 0 kWh

#### Gegevens installatie

Ontworpen voor: 230V  
Max nominale stroom: 25 A

Voedingsleiding hoofdbord: 2 x 4 mm<sup>2</sup>  
Type voedingsleiding: VOB

Type aardelektrode: geen gevonden

#### Beschrijving installatie

Algemene differentieelstroominrichting: Niet aanwezig  
Aantal schakelborden: 1

Aantal eindstroombanen: 8

**Schakelbord 1: inkom**

3 x 16A - 1P - #2 - C
1 x 10A - 1P - #2 - C
1 x 20A - 1P - #2 - C
1 x 15A - SV - #2
1 x 25A - SV - #3
1 x 20A - SV - #2

**Controles**

- |   |   |   |  |
|---|---|---|--|
| <input checked="" type="checkbox"/> Rechtstreekse aanraking | <input checked="" type="checkbox"/> Onrechtstreekse aanraking | <input checked="" type="checkbox"/> Montage                                     | <input checked="" type="checkbox"/> Toestellen |
| <input checked="" type="checkbox"/> Materieel               | <input checked="" type="checkbox"/> I>/doorsnede              | <input type="checkbox"/> Schemas  | <input type="checkbox"/> Controle foutlus      |
| <input checked="" type="checkbox"/> Aardingscontinuïteit    | <input type="checkbox"/> Test DSI                             | <input type="checkbox"/> Differentieelstroomrichting: kan niet verzegeld worden |  |

**Metingen**

- |   |   |
|---|---|
| <input checked="" type="checkbox"/> Aardingsweerstand: n.v.t. | <input checked="" type="checkbox"/> Algemeen isolatieniveau: n.v.t. |
|---|---|

**Inbreuken**
**Inbreuken bestaande installatie**

A001: Eendraadsschema's, of indien nodig meerdraadsschema's, van de installatie zijn te voorzien. (3.1.2.1., 9.1.1, 9.1.2.)

A002: Situatieplannen van de installatie zijn te voorzien. (3.1.2.1)

A006: Zie opmerkingen.

B007: De/Het schakel- en/of verdeelbord(en) dient/dienen vervangen te worden, de beschermingsgraad tegen rechtstreekse aanraking is onvoldoende. (5.3.5.1)

B013: De markering en aanduiding ter identificatie van de bedienings-, de beschermings- en de scheidingsinrichtingen van de stroombanen dient aangebracht of vervolledigd te worden. (3.1.3.1)

B018: De smeltzekeringhouders of houders van automatische schakelaars dienen voorzien te worden van kalibreerelementen. (5.3.5.5.a)

B030: De markering van de eigenschappen en karakteristieken eigen aan de beschermingsinrichting(en) zijn onleesbaar. Deze dient/dienen te worden vervangen. (3.1.3.2)

B034: Het gebruik van contactdozen zonder kinderbeveiliging is niet toegestaan. (4.2.2.3/5.3.5.2)

C002: De aansluitingen van de hoofdequipotentiaalverbindingen (water-, gasleiding, vertrek- en/of terugvoerleidingen van verwarming) dienen geïnstalleerd of vervolledigd te worden. (4.2.3.2)

D009: Een demonteerbaar aansluitstuk (aardingsonderbreker) dient aangebracht te worden in de aardgeleider teneinde de meting van de verspreidingsweerstand mogelijk te maken. (2.5, 5.4.2.1)

D010: Een demonteerbaar aansluitstuk (aardingsonderbreker) moet steeds gemakkelijk toegankelijk zijn. (5.4.2.1)

D011: Geen mogelijkheid tot meten van de aardingsweerstand. (5.4.2.1.c.2)

E003: Geen mogelijkheid tot meten van de isolatieweerstand. (5.1.5.2)

F001: Een verzegelbare algemene differentieelstroominrichting dient geplaatst te worden aan het begin van de installatie. (5.3.5.3)

F002: Een differentieelstroominrichting met een aanspreekstroom van ten hoogste 300 mA, ten minste type A, en een nominale stroomsterkte (In) van minstens 40 A moet in het begin van de installatie aangebracht worden. (4.2.4.3.b/5.3.5.3.a)

F004: Onmiddellijk stroomafwaarts van de hoofd-differentieelstroombeschermingsinrichting, moet een afzonderlijke differentieelstroombeschermingsinrichting met een aanspreekstroom van ten hoogste 30 mA aangebracht worden voor de bescherming van installaties in badkamers en stortbadzalen, alsook van wasmachines, droogkasten en afwasmachines en gelijkaardige toestellen. (4.2.4.3.b/6.5.8.1.1)

F016: De contactdozen die geen aardcontact hebben moeten door een differentieel-stroombeschermingsinrichting van maximaal 30mA beschermd worden. (8.2.1.6)

G001: De beschermingsgeleider (PE) over de hele installatie verdelen. (5.4.3.6)

G004: Contactdo(o)s(zen): de aardingspen dient aangesloten te worden op de aarding van de installatie. (4.2.3.2)

H005: De leiding(en) is (zijn) te bevestigen met aangepaste bevestigingsmiddelen. (5.2.2.1)

I001: Schakelaars, contactdoos of aftakdoos herschikken en/of opnieuw bevestigen.

I006: Contactdozen, conform de normen NBN C 61-112-1:2017, NBN C 61-112-2:1990 en NBN C 61-112-3:1991, met kinderbeveiliging en aardingscontact plaatsen. (5.3.5.2)

J004: Toestellen zonder bodem moeten bevestigd worden op aangepaste montageplaten (schakelaar, contactdoos, verlichtingstoestel,...).  
(4.3.3.5)

## Opmerkingen

W001 - De nominale spanning dient duidelijk vermeld te worden op een oordeelkundig gekozen plaats.

W002 - Pictogram "levensgevaar" dient op degelijke wijze aangebracht te worden.

W003 - Keukentoeestellen en/of badkamerverlichting is/zijn nog niet geplaatst, deze dient/dienen te worden geïnstalleerd volgens het AREI en de voorschriften van de fabrikant.

De badkamerverlichting dient de juiste IP graad te hebben en buiten volume 1 geplaatst te worden.

W009 - Dit verslag dient toegevoegd te worden aan het elektrisch dossier van de bestaande installatie!

W021 - Verslag opgesteld in het kader van verkoop wegens ontbreken van een geldig keuringsverslag.

W022 - Het kan zijn dat er na het voorleggen van vereiste schema's er nog bijkomende inbreuken worden vastgesteld.

A onbekend, na te vragen bij de netbeheerder.

Schema's volgens nota 70 FOD Economie

Controle enkel uitgevoerd op de zichtbaar en bereikbare delen.

De klant/vertegenwoordiger verklaart dat de installatie na keuring opnieuw functioneel is.

KEW 8262417: 1

## Besluit

### De installatie voldoet NIET.

**Een nieuw controlebezoek moet worden uitgevoerd, door een erkend organisme, om na te gaan of na de afloop van de termijn van 18 maanden, te rekenen vanaf de datum van de akte van verkoop, de inbreuken verdwenen zijn.**

### Stappenplan voor een installatie die niet conform is

Stap 1	Stap 2	Stap 3	Stap 4
Dit verslag geeft de status van de elektrische installatie, zodat de koper van de installatie geïnformeerd is betreffende de te nemen maatregelen.	De koper heeft 18 maanden tijd na aktedatum om de vermelde inbreuken op te lossen. Als alle inbreuken zijn verholpen neem terug contact op met KEA of met uw keurder van KEA en maak een nieuwe afspraak, zo kunnen wij uw dossier opvolgen en vervolledigen.	De herkeuring moet uitgevoerd worden voor 18 maanden na aktedatum, bij KEA wordt volgende datum indicatief geregistreerd: 05/09/2025	KEA staat tot uw dienst voor alle noodzakelijke keuringen en staat u bij als er iets niet duidelijk is.



## Kea Keuringen en Energie Advies vzw

Erkend keuringsorganisme MB 5 nov. 2010

Renaat de Rudderstraat 48a  
9850 Landegem  
BTW BE0821 773 706

TEL/FAX: 09 282 58 88  
info@keakeuringen.be  
www.keakeuringen.be



## Bijlagen

1. Schema volgens nota 70 van FOD economie



05/03/2024

Victor Daemers

CLV

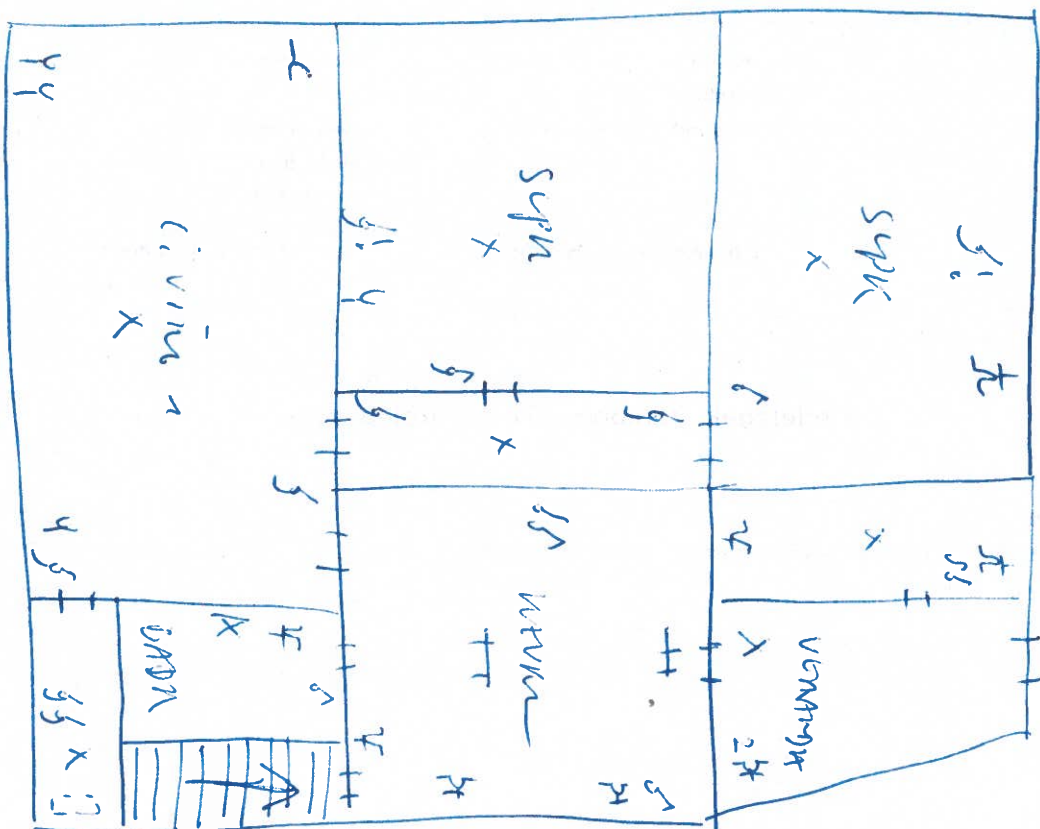

04/03/21

HOUTER STRAAT 50, 9070  
DESTELBERGEM

7c

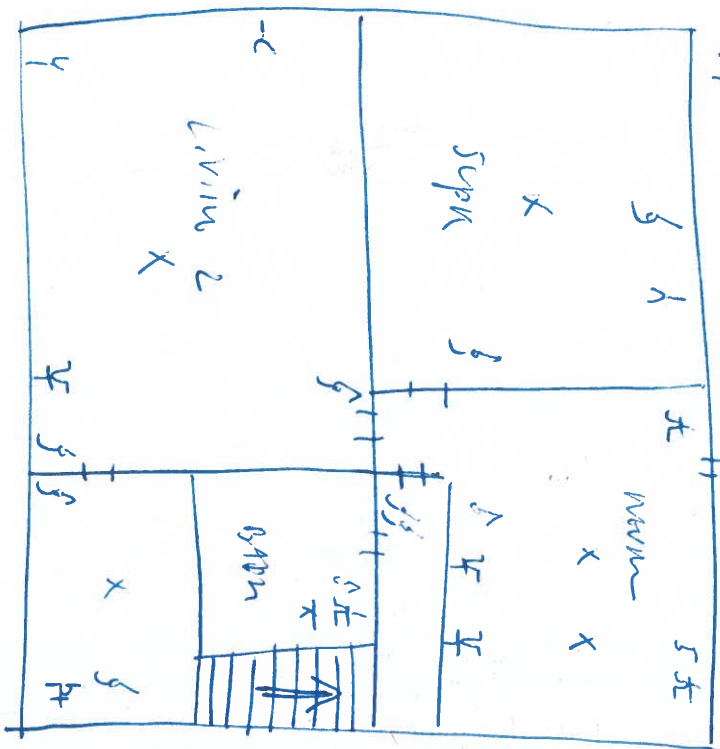

Victor Daemers

Kea Keuringen en Energie Advies vzw  
 Renald de Rudderstraat 48a - 9850 Landegem  
 tel/fax 09 282 58 88 - gsm 0474/72 43 51  
 www.keakeuringen.be - info@keakeuringen.be  
 BTW BE0821 773 706