



Ringlaan 39
 1853 - Strombeek-Bever
 tel. +32 2 880 88 90
 info@aceg.be
 www.aceg.be



Keuringsverslag van een elektrische laagspanning- en zeer lage spanningsinstallatie

CONFORM

Datum keuring: 26/09/2024 **Inspecteur:** Michel Mergan **Mentor:** **Installateur:** -
ID-label: **B.T.W. nr.:** BE 0890 117 926 **Klantreferentie:**
Merk en type meettoestel: Metrel Eurotest ET61557 **Serienummer:** 19481242

Datum verslag: 26/09/2024

Plaats van het onderzoek
Straatnaam: Molenaarsstraat
Huisnummer: 142
Busnummer:
Postcode: 9000
Gemeente: Gent
Land: België

Eigenaar
Naam:
Straatnaam:
Huisnummer:
Busnummer:
Postcode:
Gemeente:
Land:
Installateur
Naam: Ctr electronics-
BTW nr.: BE 0890 117 926
Telefoonnummer: 0497587676
E-mail: -

Type : woning

EAN : 541448820051527615

Teller Nr. : 1SAG1q05386506

Afbeelding schakel- en verdeelbord:

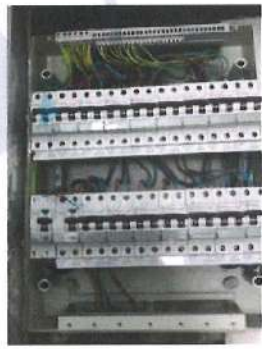

Aard onderzoek: **Controlebezoek van een huishoudelijke installatie volgens (KB 08/09/2019) - AREI Boek 1- 6.5. en 4.2.4.3.**
Netbeheerder: FLUVIUS **Spanning:** 1-230V **Meter / bord verbinding:** 10 mm² **Max beveiliging:** 25 A
Aantal borden: 1 **Aantal kringen:** 17
Aardelektrode: Verticaal of schuin in de grond gedreven staven, pennen of geleiders

Ri algemeen: 2.87 MΩ

RE: 16.56 Ω

OK

OK



DIFFERENTIEELSTROOMINRICHTING

IΔ (mA)	In (A)	In - andere (A)	Irt	Type	Beveiligde kringen	Test	x 2,5
300	40		22,5kA2s (3000A)	A	17	OK	OK
30	40		22,5kA2s (3000A)	A	17	OK	OK

BESCHRIJVING INSTALLATIE

Aantal kringen	Curve	Bescherming IN (A)	(andere)	P	Sectie (mm²)
Visueel nazicht (algemeen)	OK	Directe aanraking	OK	Indirecte aanraking	OK
Aansluitingen	OK	schema in bijlage door Aceg vzw	OK		
Equipotentiale verbindingen	OK	Doorsnede geleiders	OK		
Continuïteit	OK	Verlichting / toestellen	OK		

OPMERKINGEN - INBREUKEN - NOTA'S

- nota/note 2 Geen inbreuken vastgesteld.
- nota/note 38 Delen van deze installatie dateren van na 1981, hierdoor zijn de uitzonderingen opgenomen in AREI boek 1 afdeling 8.2.2. ook van toepassing.
- nota/note 4 De controle omvat enkel het woongedeelte van het pand.

BESLUIT

- De elektrische installatie voldoet aan de voorschriften van het KB 08/09/2019 - AREI Boek 1. Het volgende controlebezoek is te voorzien voor 26/9/2049
- De nodige maatregelen werden genomen, zodat de ingangsklemmen van de automatische differentieelstroominrichting, geplaatst aan het begin van de installatie, ontoegankelijk zijn gemaakt door verzegeling.
- Het (de) eendraadsschema(s) en het (de) situatieplan(nen) werd(en) door het erkend organisme voor gezien getekend.

Deze pdf-versie van het keuringsverslag is de originele versie en mag worden verspreid..

Aantal bijlage(n): 14

VRIJGAVE VAN HET KEURINGSVERSLAG

De inspecteur Michel Mergan

Mergan Michel - ACEG

Plichten van de eigenaar, beheerder, huurder voor de installatie onderworpen aan het AREI Boek 1 afdeling 9.1.2.
 Het verslag dient te worden bewaard in het dossier van de elektrische installatie.
 Elke wijziging dient te worden vermeld in het elektrisch dossier.
 Elk ongeval overkomen van personen en te wijten, rechtevreeks of onrechtvreeks, aan de aanwezigheid van de elektrische installatie dient onmiddellijk meegedeeld te worden aan de algemene Directie Energie van de Federale Overheidsdienst Economie.

Kwaliteit
 De reproductie van dit document is enkel toegelaten in zijn integrale vorm en enkel met het schriftelijk akkoord van het controleorganisme en de aanvrager.
 De keuring beperkt zich tot de zichtbare en normaal toegankelijke delen van de installatie.

Voor vragen of algemene voorwaarden verwijzen wij graag naar www.aceg.be

BE53 0689 0209 2953 | BTW BE0839.866.481

Stappenplan voor een installatie die conform is:			
Stap 1	Stap 2	Stap 3	Stap 4
Lees dit proces-verbaal zorgvuldig en besteed aandacht aan de eventuele nota's	Als u grote wijzigingen of uitbreidingen aan de installatie aanbrengt, moet u deze laten controleren.	De volgende periodieke keuring is voorzien voor 26/9/2049	ACEG staat tot uw dienst voor alle noodzakelijke keuringen.



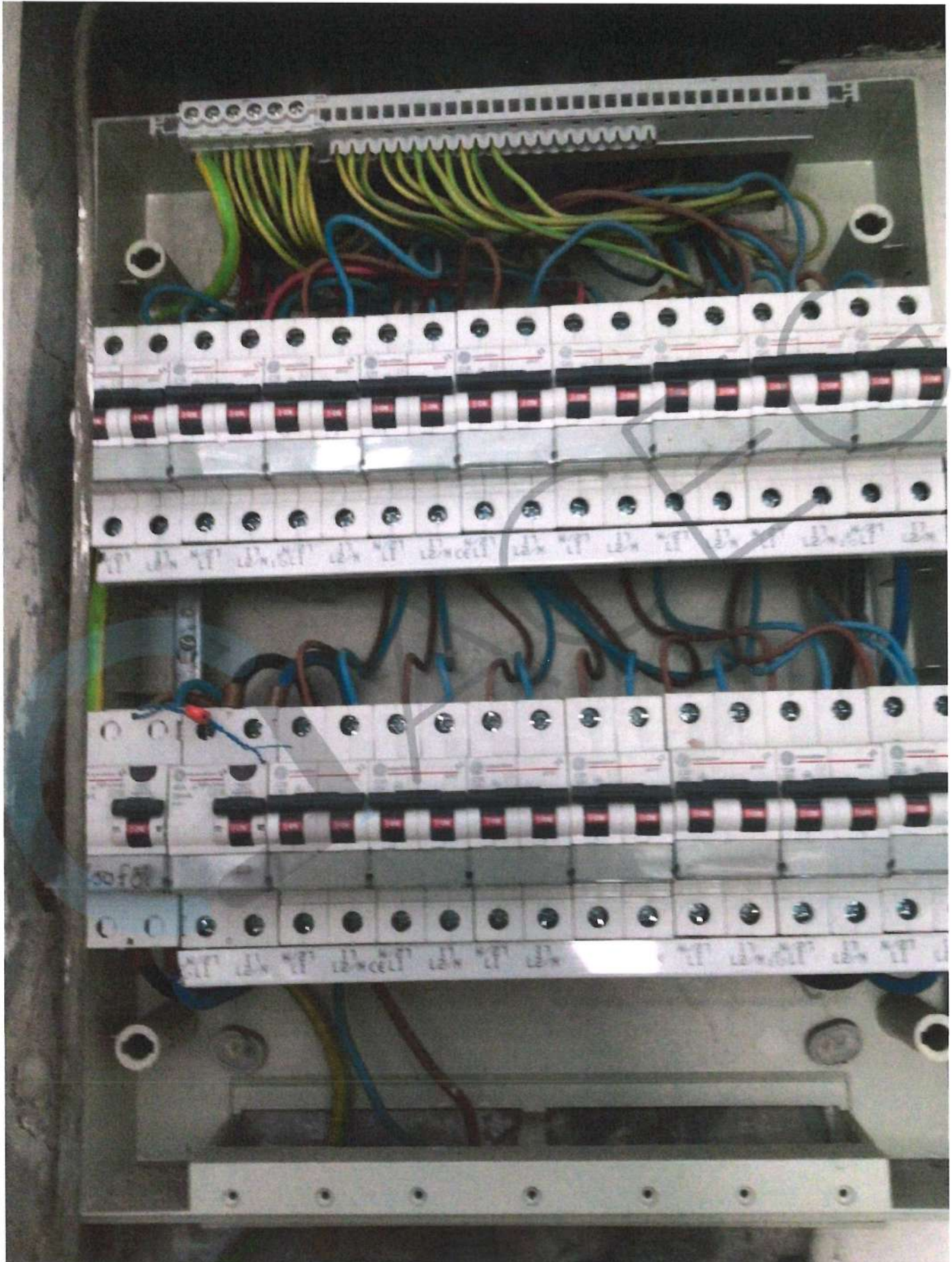



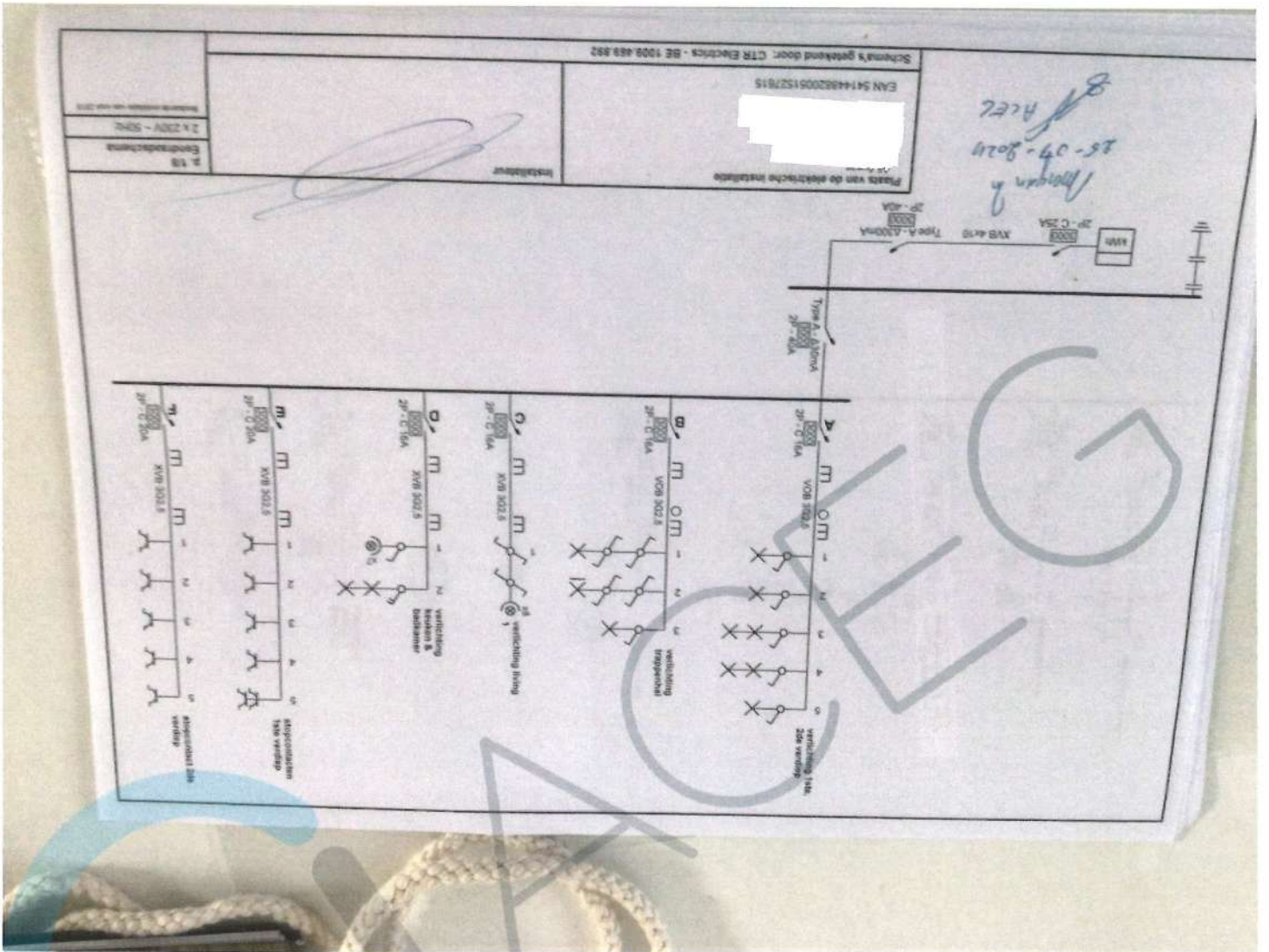

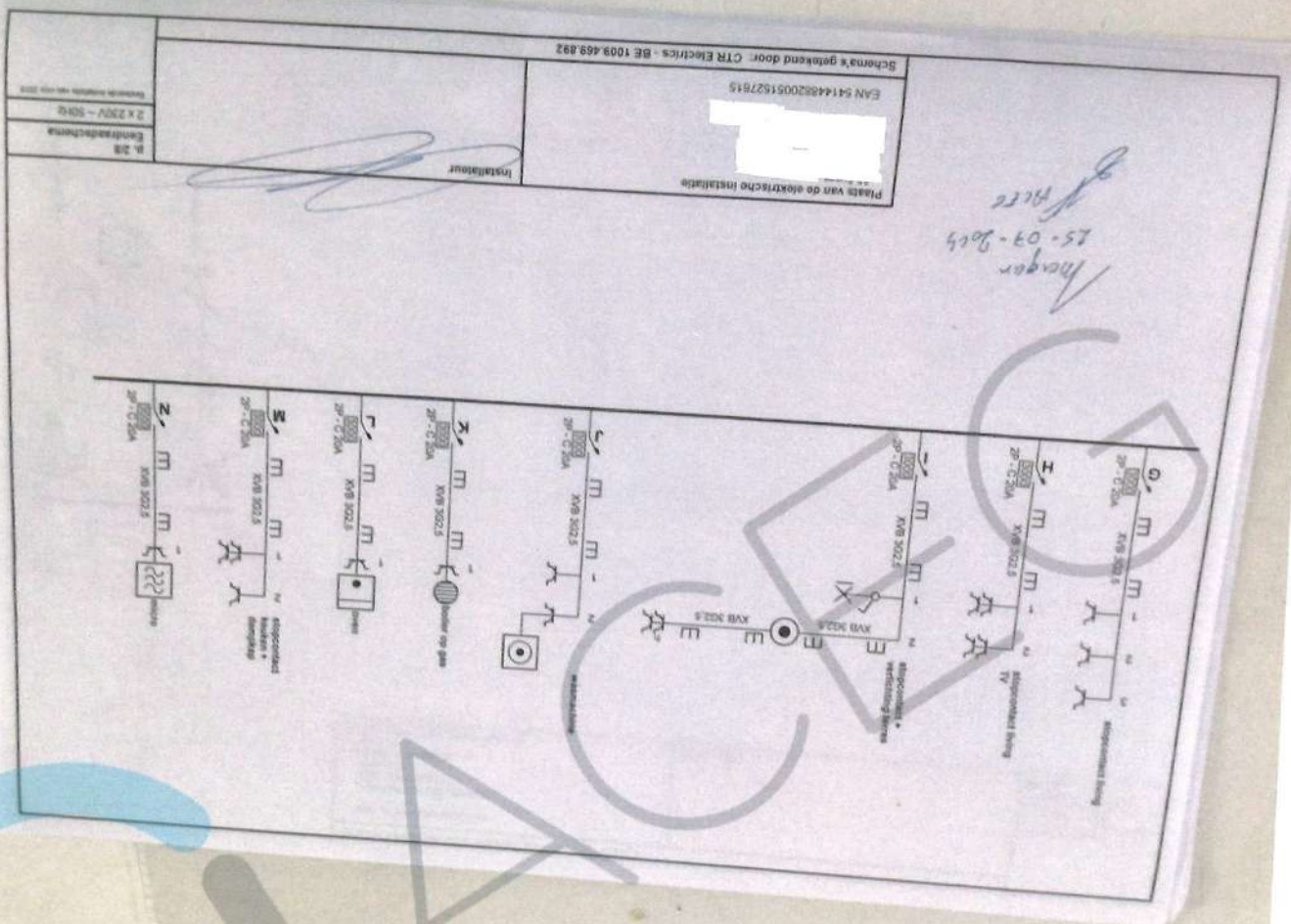

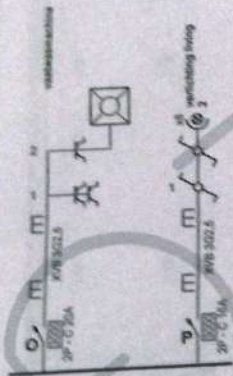

Meyers
25-09-2020
ACC2

Plaats van de elektrische installatie [Redacted]	Installateur [Redacted]	n. 38 Bestandsnummer 2 x 200V - 50Hz <small>Wettelijke aansprakelijkheid voor deze tekening</small>
EAN 541448920051527013 Schema's getekend door: CTR Electrica - BE 1009 489 892		



Handwritten signature
25-09-2023

Plaats van de elektrische installatie
EAN 5414482005152-9-3
Schema's getekend door: CTR Electrics - BE 1009.469.892

Instalateur
p. 4/8
Situatieschema
2 x 230V - 50Hz
Elektrische installatie naar NEN 1010

Rapportnummer 1684023

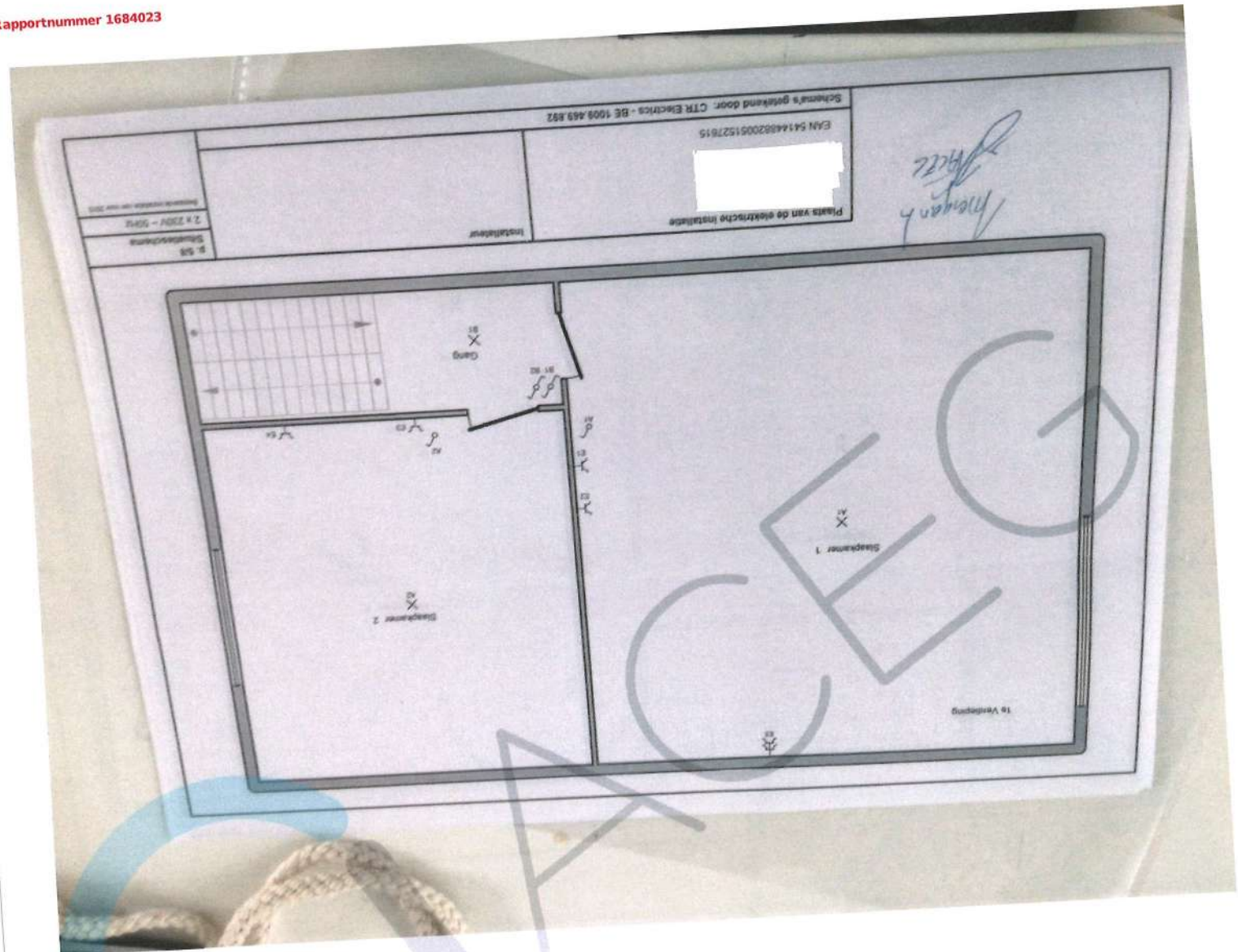

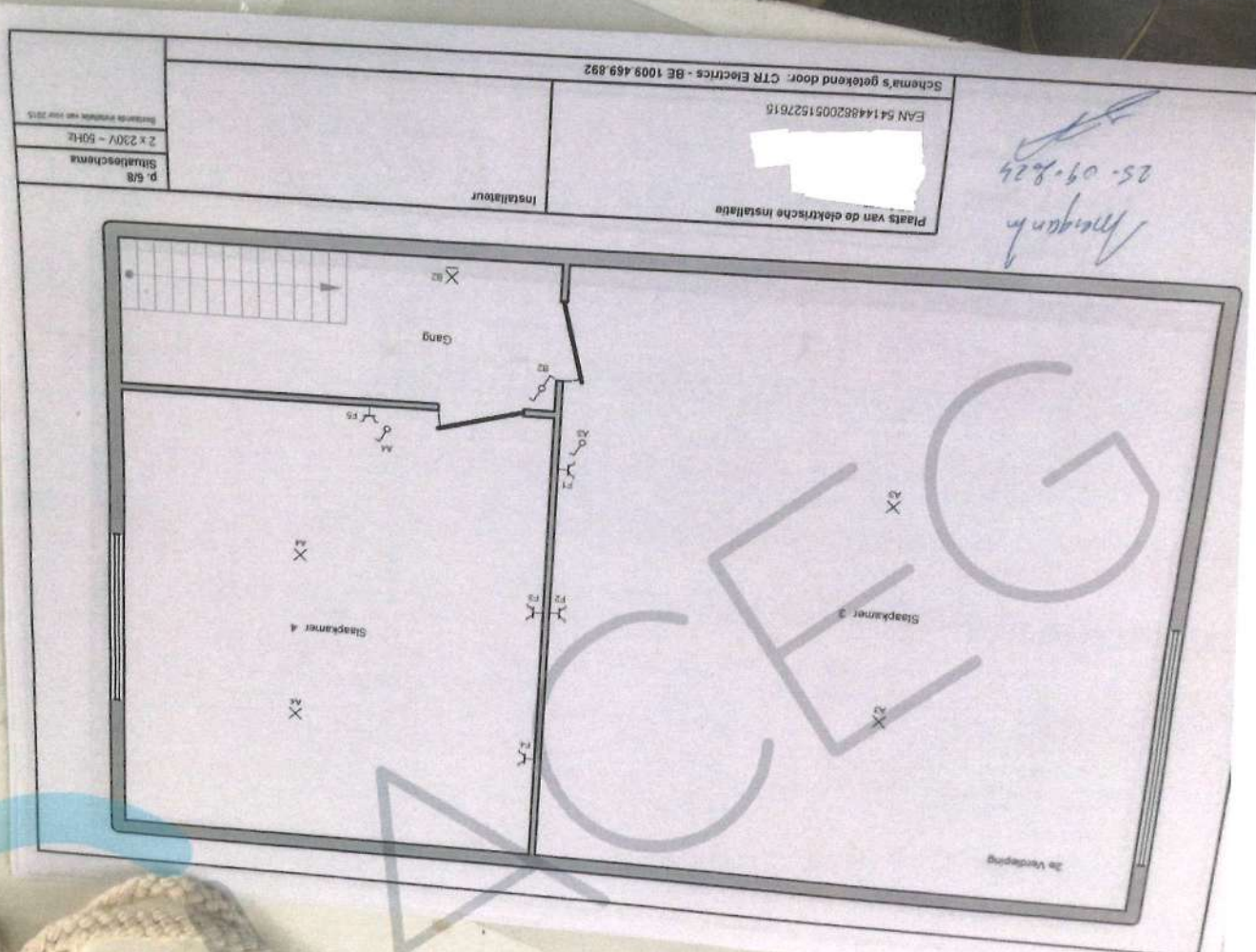

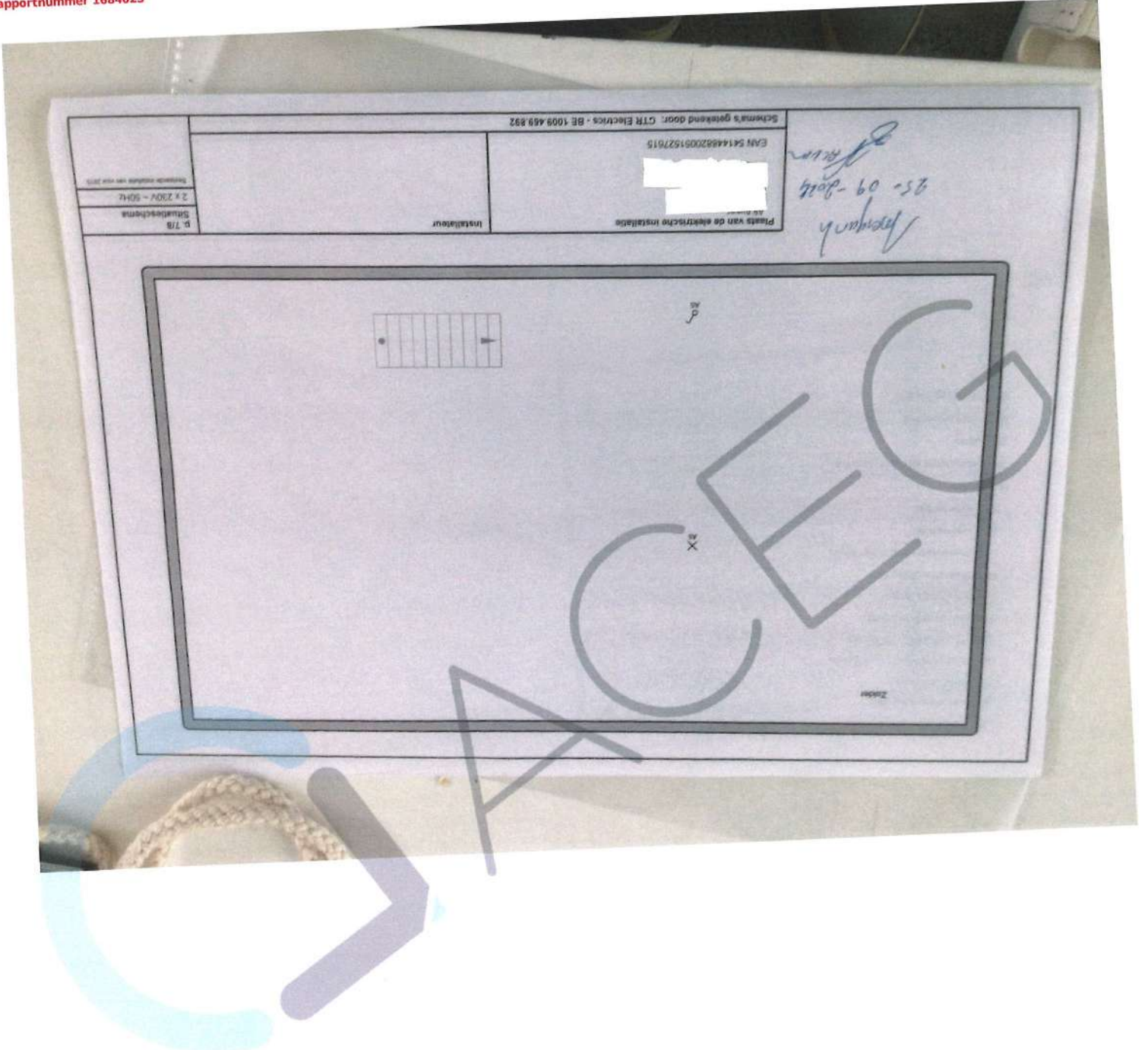

Plaats van de elektrische installatie		Schema's gekend door: CTR Electrics - BE 1009.469.892	
EAN 541448820051527615		[Redacted]	
Instalateur		[Redacted]	
p. 8/8		p. 8/8	
Lijst Kringen		Lijst Kringen	
2 x 230V - 50Hz		2 x 230V - 50Hz	
Bereikbaarheidsplan voor 2013		Bereikbaarheidsplan voor 2013	

A	verlichting 1ste. 2de verdiep
B	verlichting trappenhuis
C	verlichting living 1
D	verlichting keuken & badkamer
E	stopcontacten 1ste verdiep
F	stopcontact 2de verdiep
G	stopcontact living
H	stopcontact living TV
I	stopcontact + verlichting terras
J	wasmachine
K	boiler op gas
L	oven
M	stopcontact keuken + dampkap
N	micro
O	vaatwasmachine
P	verlichting living 2





