

LEGENDE

	Briques de parement
	Blocs béton 29, 14 ou 9 cm
	Blocs argex 19, 14 ou 9 cm
	Blocs isolant
	Cloisons de plâtre de 10 cm
	Hourdis béton
	Béton
	Béton armé
	Isolation

MATERIAUX

- MAÇONNERIE	Briques rouge-brun Kempische Bouwmateriaal Oude Beerse
- SEUILS	Pierre bleue
- CHASSIS	Pvc ton beige RAL 9001
- VITRAGE	Double superlite K=1,1
- TOITURES	Tuiles béton gris granit
- CHENEAUX ET TD	Zinc
- RIVES	Ardoises ou Zinc
- LINTEAUX	Briques sur chant
- PORTE DE GARAGE	Sectionnelle ton gris RAL 7039
- PORTE D'ENTRÉE	Pvc ton gris RAL 7039

Toutes les dimensions figurant dans les plans et coupes représentent les cotes entre murs, entre murs et cloisons ou entre cloisons, sans tenir compte des différents revêtements (plafonnage, carrelage,...) de ceux ou de celles-ci

CE PLAN EST ÉTABLI SELON LE CAHIER DES CHARGES APPROUVÉ PAR DOMUS CONCEPT S.A.
TOUTES OPTIONS ÉVENTUELLES Y FIGURANT NE FONT PARTIE DE L'ENTREPRISE INITIALE QUE SI REPRISES EXPLICITEMENT AU CONTRAT D'ENTREPRISE.

Travaux

CONSTRUCTION D'UNE MAISON D'HABITATION

Chantier

province Brabant Wallon code postal 1325
 commune Chaumont-Gistoux n°
 Chaussée de Huy lot
 lotissement section A
 cadastre 4e Division 291k2

Maître de l'ouvrage

Mr et Mme

commune
 avenue
 Tel:
 code postal:



Entrepreneur

DOMUS Concept s.a.

Rue des lapins, 4 B-1370 Jodoigne
 Téléphone: 010/81.20.54 Fax: 010/81.26.31
 T.V.A. 0452 566 762

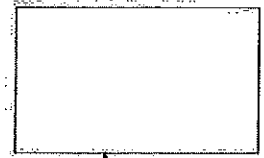

Architecte

Nicodème & Associés s.p.r.l. - Philippe Nicodème

Inscrit au tableau de l'ordre des architectes du Brabant
 Chaussée de Neerstalle, 274 1190 Bruxelles
 Téléphone: 02/370.13.21 Fax: 02/370.13.29
 T.V.A. 884-680-085 R.S.C. 1909

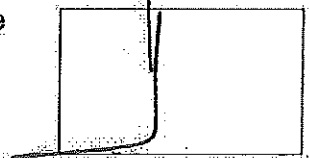

<input type="radio"/> Situation	échelle: 1/1000	<input checked="" type="radio"/> Elévations	échelle: 1/50
<input checked="" type="radio"/> Implantation	échelle: 1/200	<input checked="" type="radio"/> Coupes	échelle: 1/50
<input type="radio"/> Vues en plan	échelle: 1/50	<input type="radio"/> Détails	échelle: 1/

<input checked="" type="radio"/> A- plan pour demande de bâtir	30/06	2017	
<input type="radio"/> B:			
<input type="radio"/> C:			
<input type="radio"/> D:			
<input type="radio"/> E:			
<input type="radio"/> F:			
<input type="radio"/> G:			
<input type="radio"/> H:			

Feuille

2/2

N° dossier

772

N° client

Le dernier indice annule et remplace tout autre plan.

Vu pour être annexé à la délibération du
Collège communal en date du 17 JAN. 2018
Par ordonnance :

Directeur général, Bourgmestre,
B. ANDRE

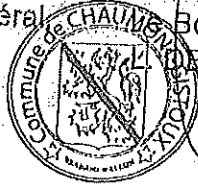

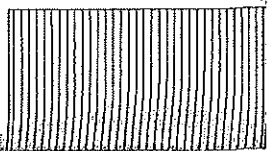
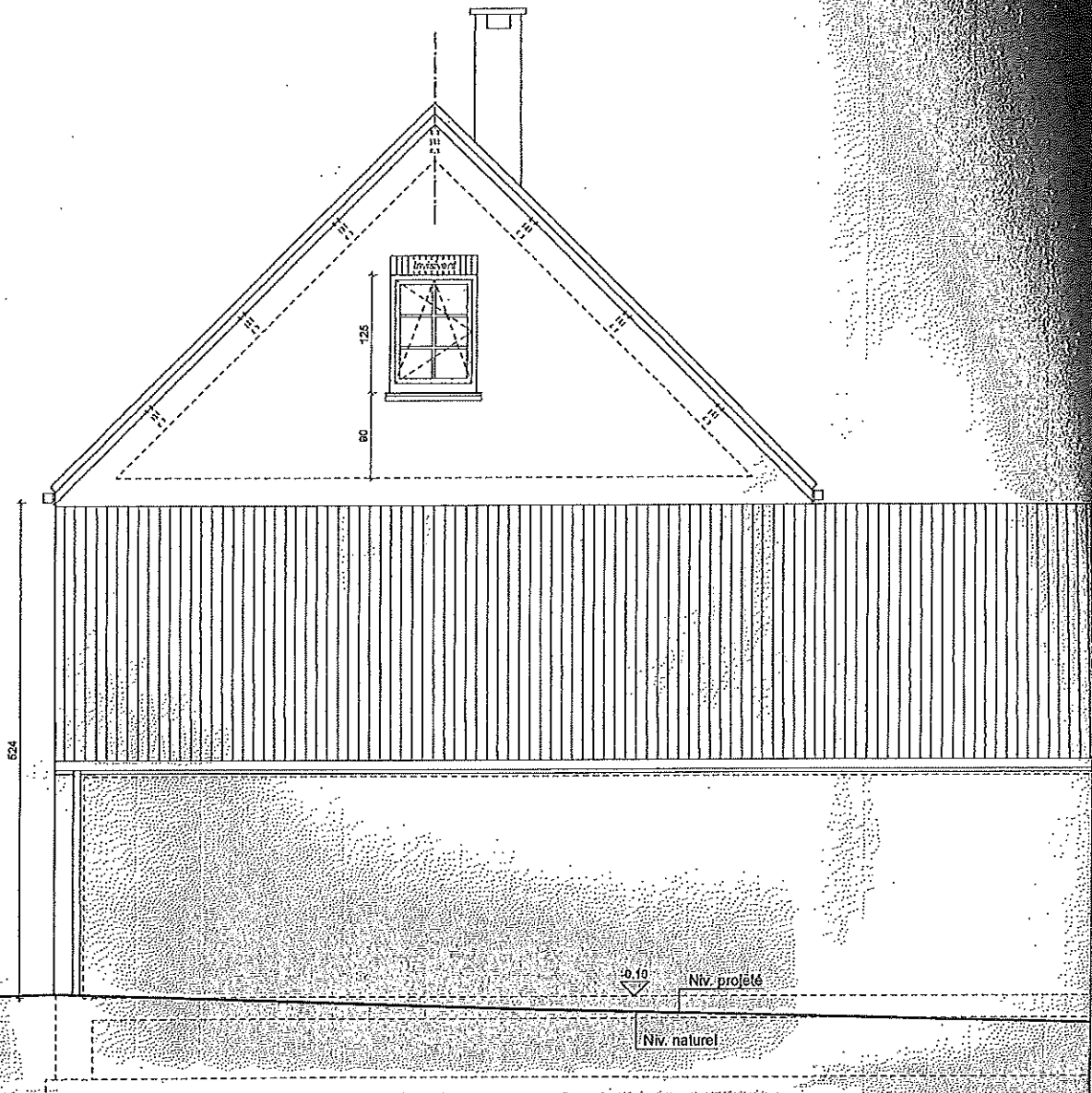

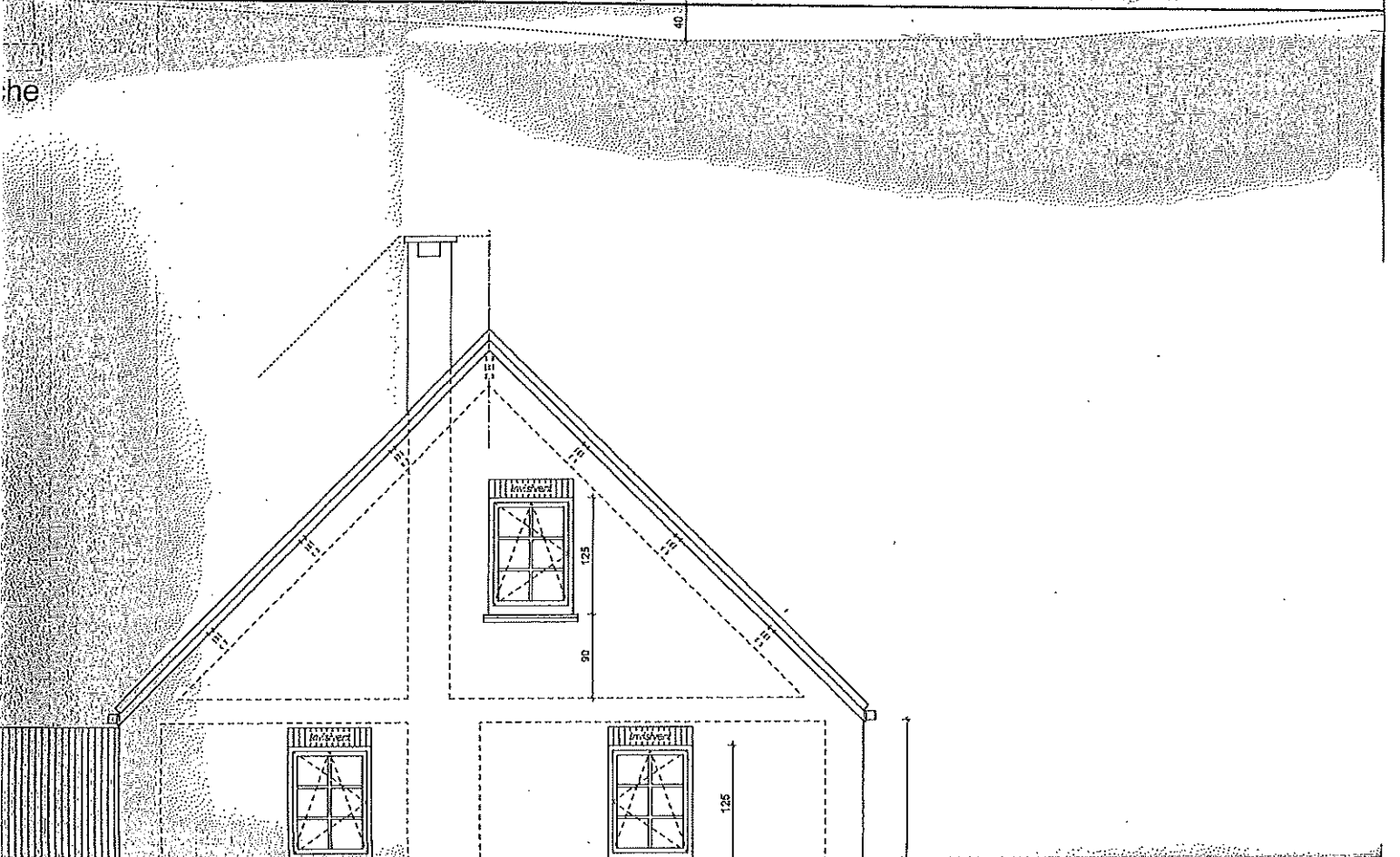

he



Fac

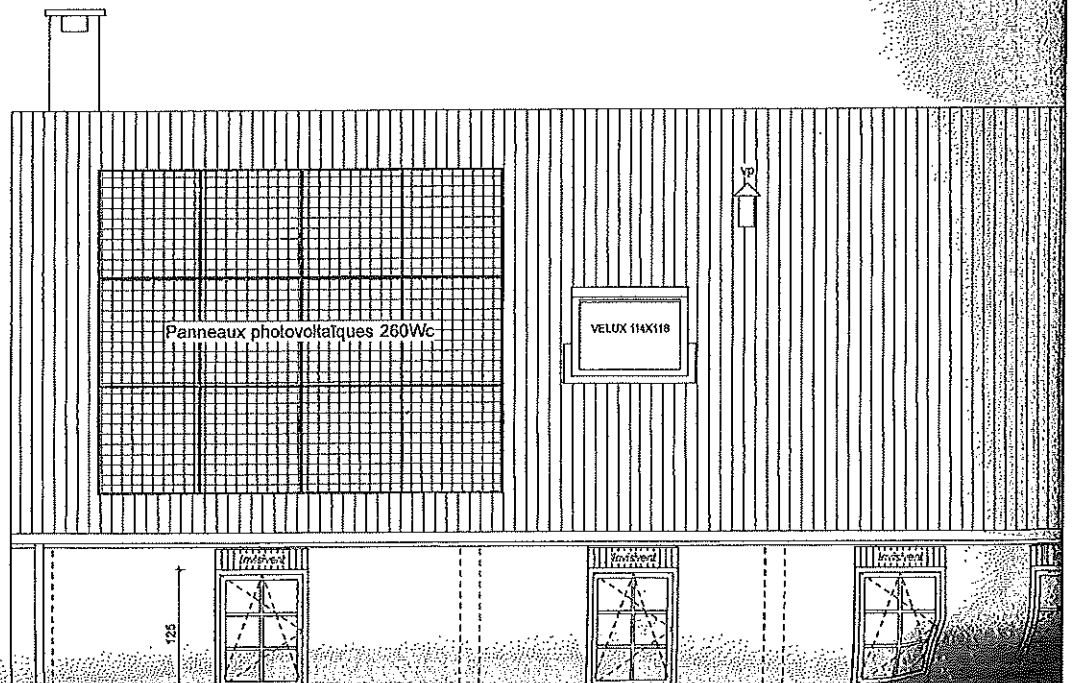

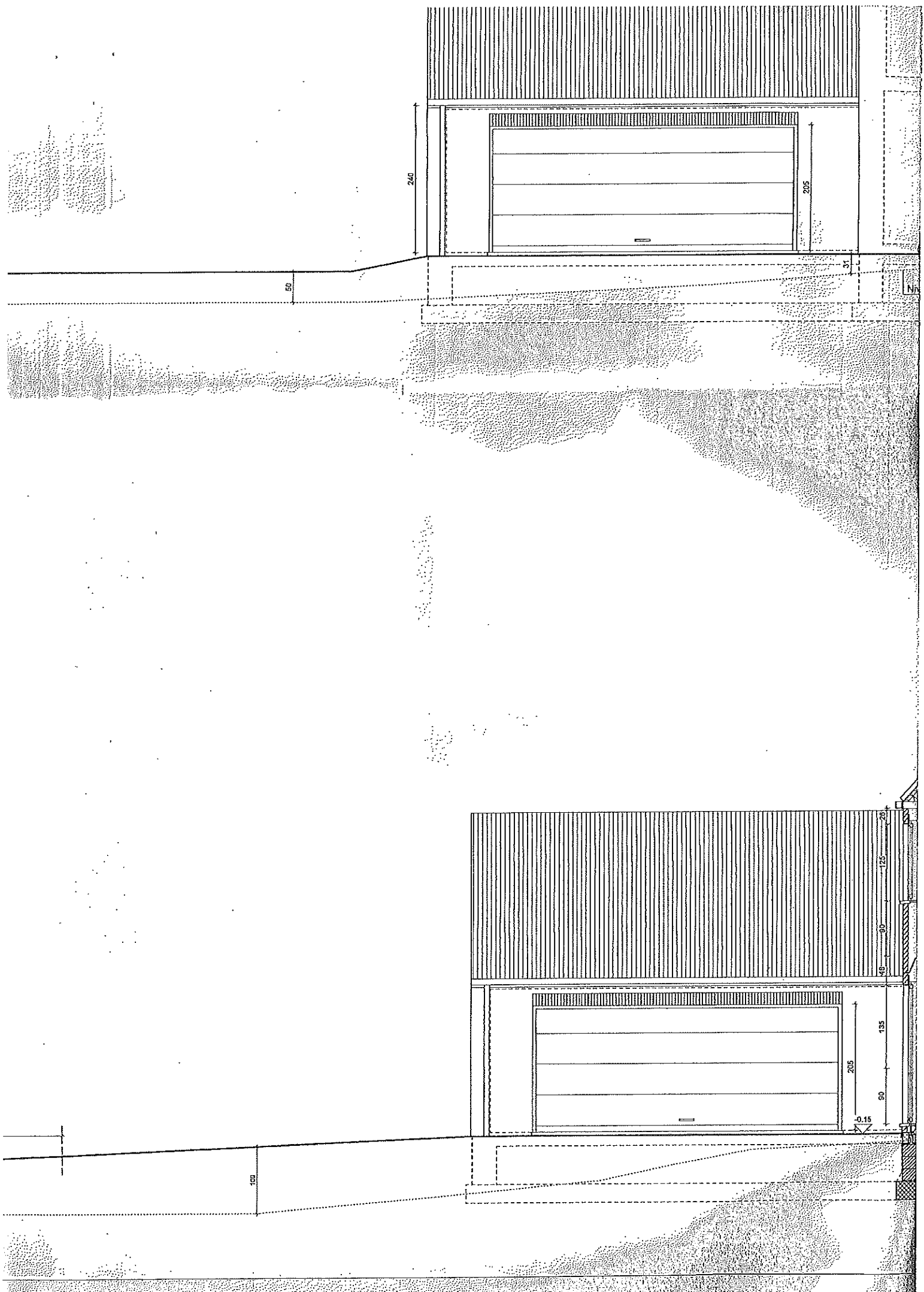

240

205

60

31

N

26

125

90

48

26

135

90

205

0.15

135

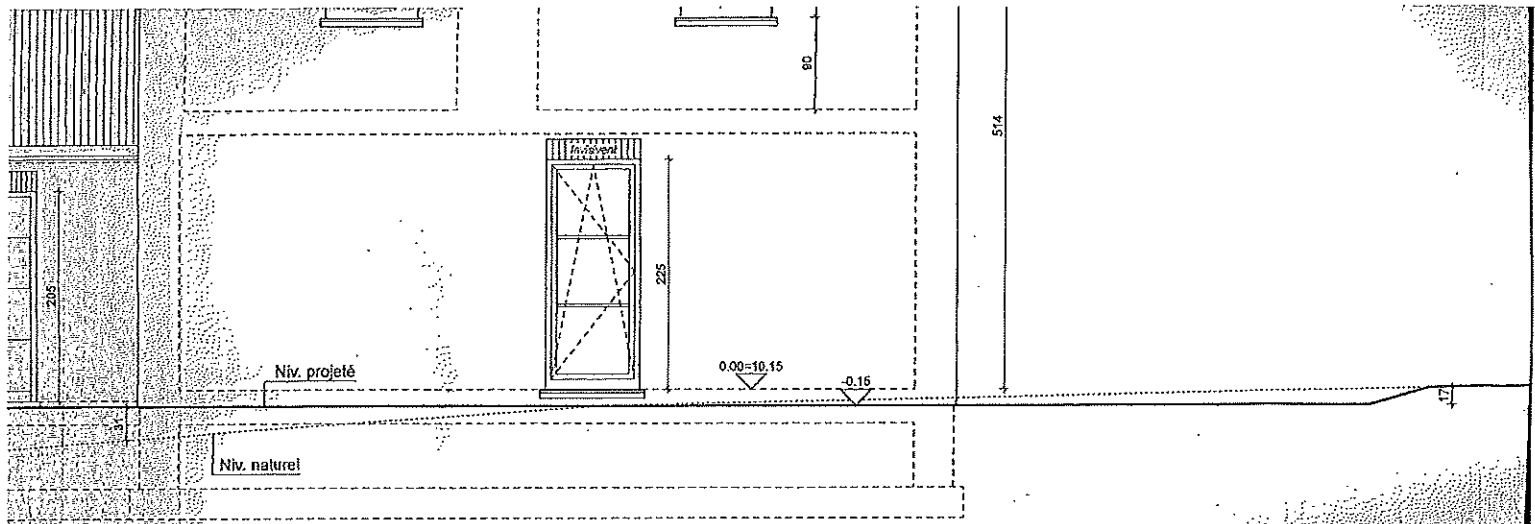

Façade droite

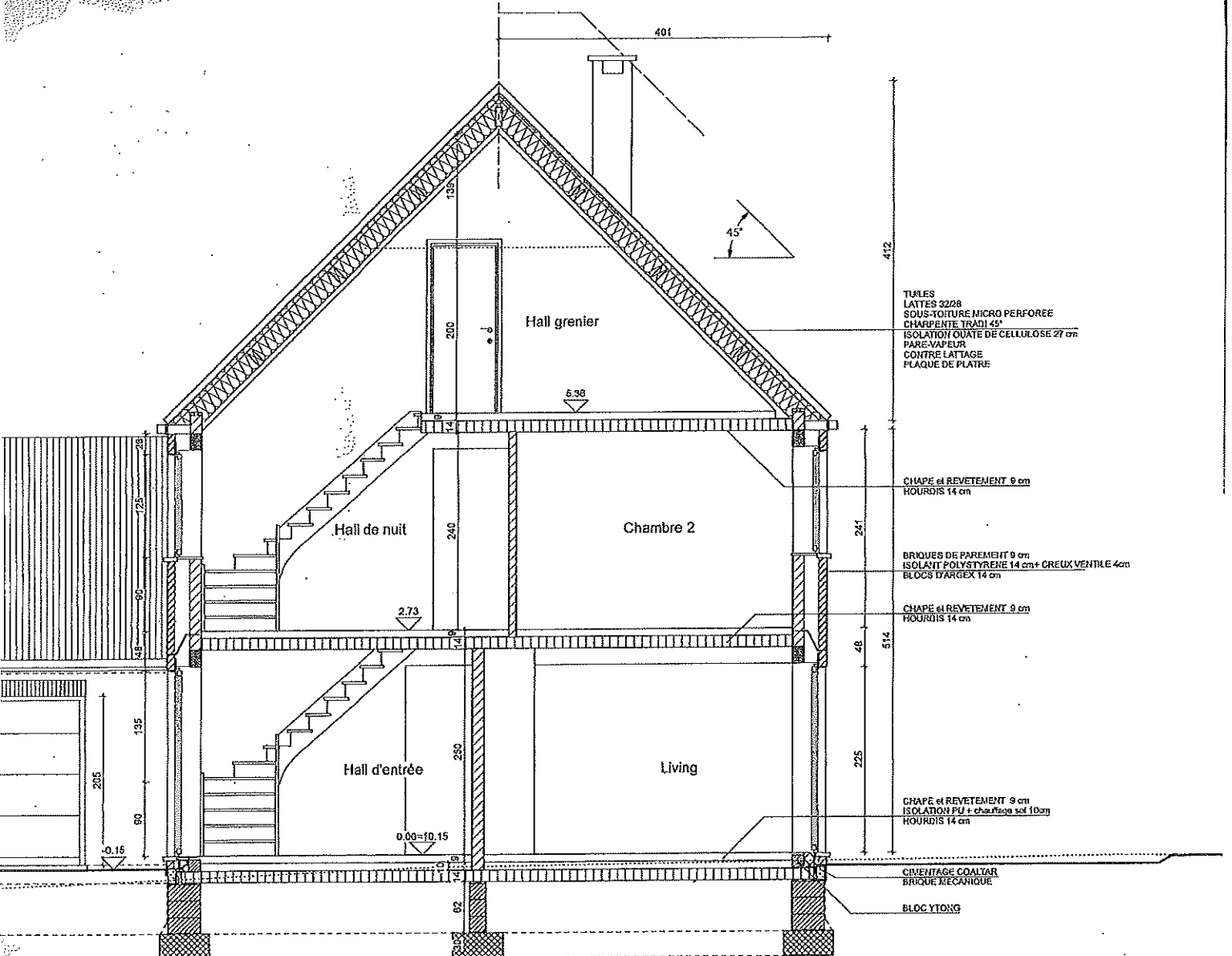

- TUILES
 - LATTES 32x28
 - SOUS-TOITURE MICRO PERFORÉE
 - CHARPENTE TRAD. 45°
 - ISOLATION Ouate de CELLULOSE 27 cm
 - PARE-VAPEUR
 - CONTRE LATTAGE
 - PLAQUE DE PLATRE
-
- CHAPE et REVETEMENT 9 cm
 - HOURDIS 14 cm
-
- BRICKS DE PAREMENT 9 cm
 - ISOLANT POLYSTYRENE 14 cm + CREUX VENTILE 4cm
 - BLOCS D'ARGEX 14 cm
-
- CHAPE et REVETEMENT 9 cm
 - HOURDIS 14 cm
-
- CHAPE et REVETEMENT 9 cm
 - ISOLANT PU + chauffage sol 10cm
 - HOURDIS 14 cm
-
- CIMENTAGE COALTAIR
 - BRICQUE MECANIQUE
 - BLOC YTONX

Coupe AA

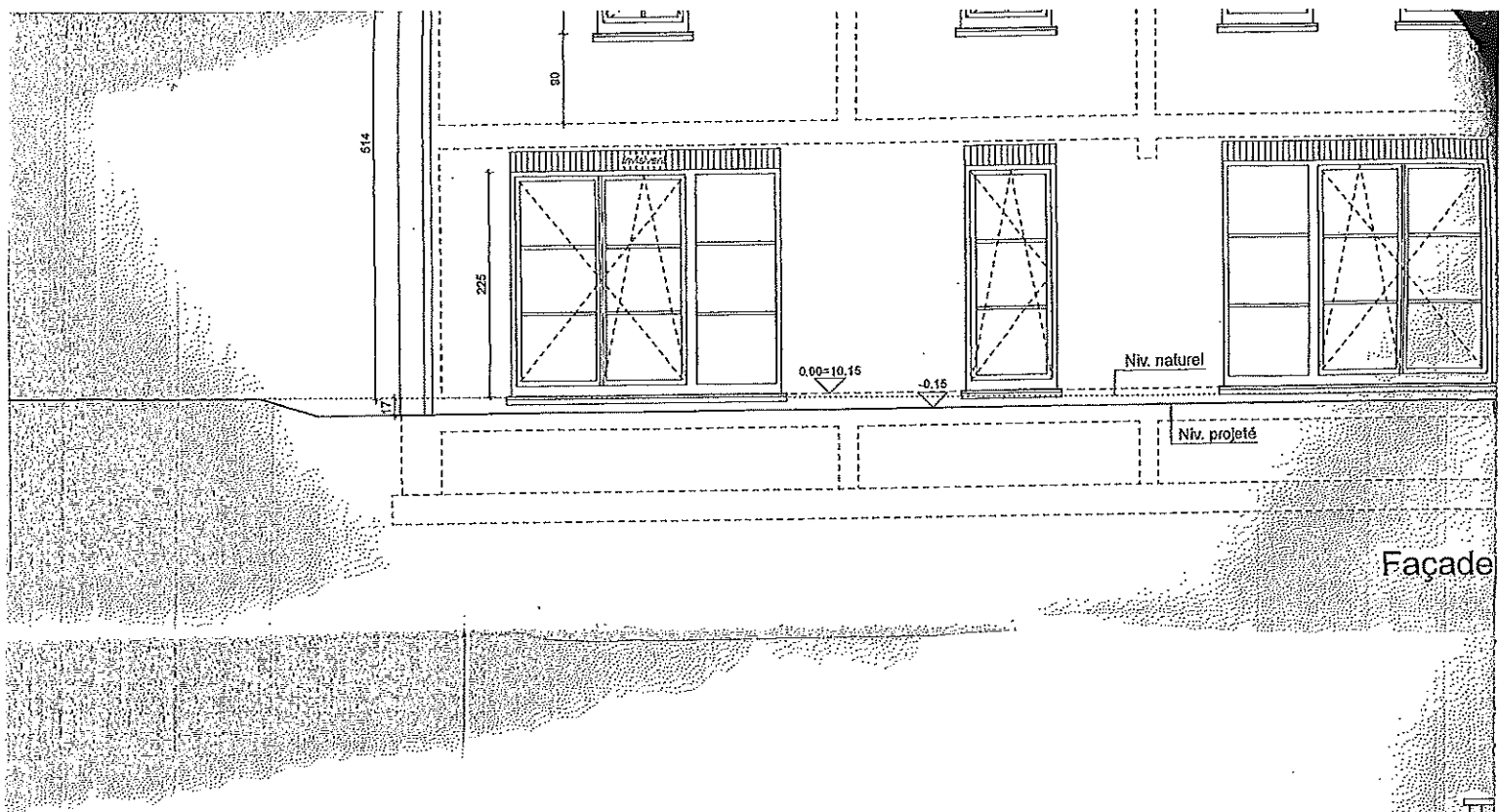

Façade

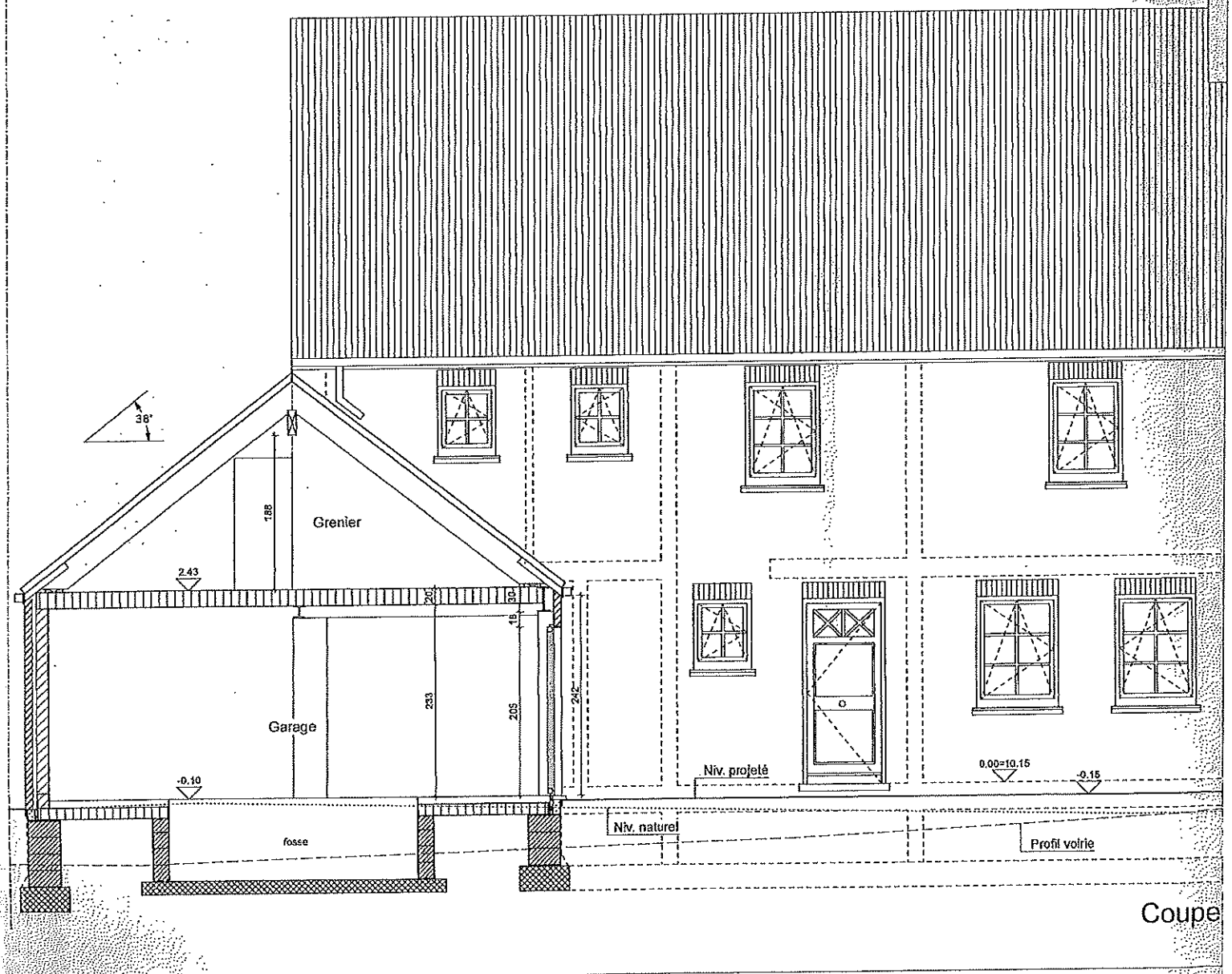

Coupe

