

SCHAAL: 2%

Eigent en gré mururé fait 32.50m par mètre

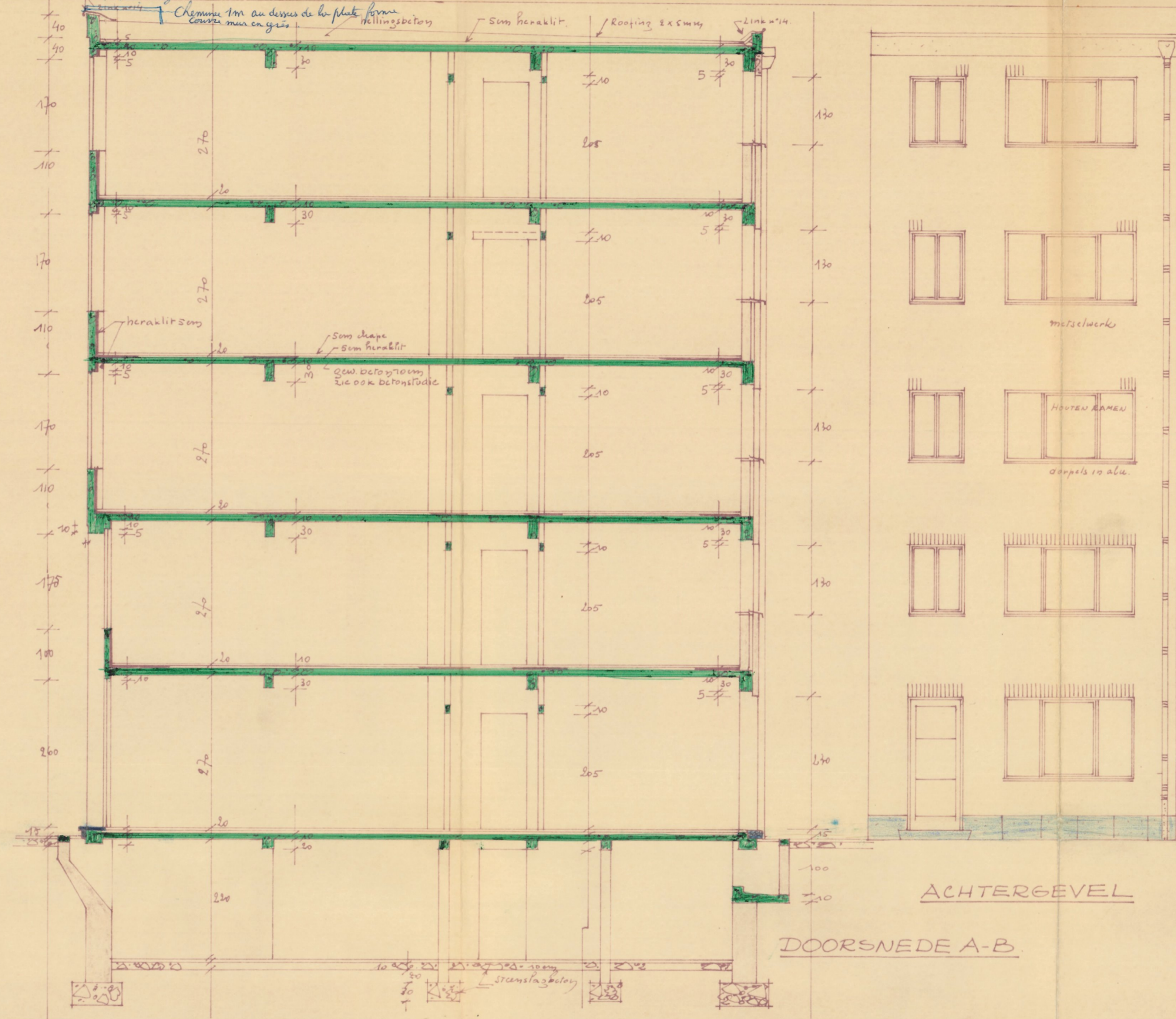
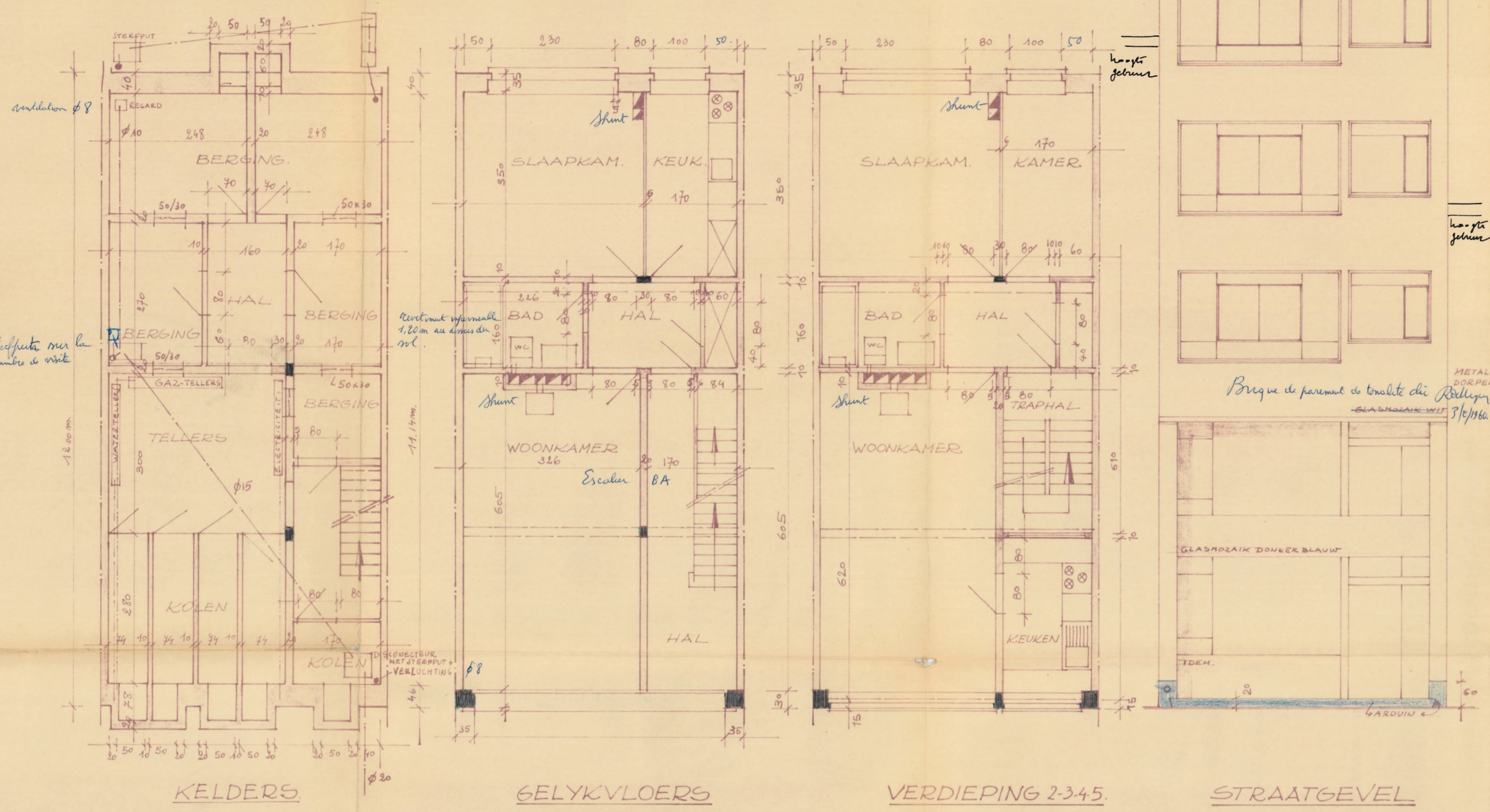

SCHAARBEEK BRUSSEL

ONTWERP VOOR HET BOUWEN VAN EEN FLATGEBOUW TE SCHAARBEEK
OF HET TERREIN GELEGEN LANDS DE VOORUITGANGSTRAAT N° 299
EN GEKEND TEN KADASTER SECTIE 2 N° 33 07, VOOR REKENING VAN
MR. DE KEYZER Robert
WONENDE TE GERAARSBERGEN MARHT N° 52

OPGEMAKT TE BRUSSEL DE 3 JAN. 1960 DOOR ARCHITECT LEO DEYOS
FALEIZENSTRAAT 184 BRUSSEL III (prov. reg. ODDT VL. 626)

Leo Deyos

GEZIEN AANVAARD EN GOEDGEKEURD DOOR DE BOUWHEER
De Keyzer

ADVIES VAN DE GEMEENTE
ADVIES VAN STEDENBOUW

Corrections approuvées
15/2/1960
De Keyzer

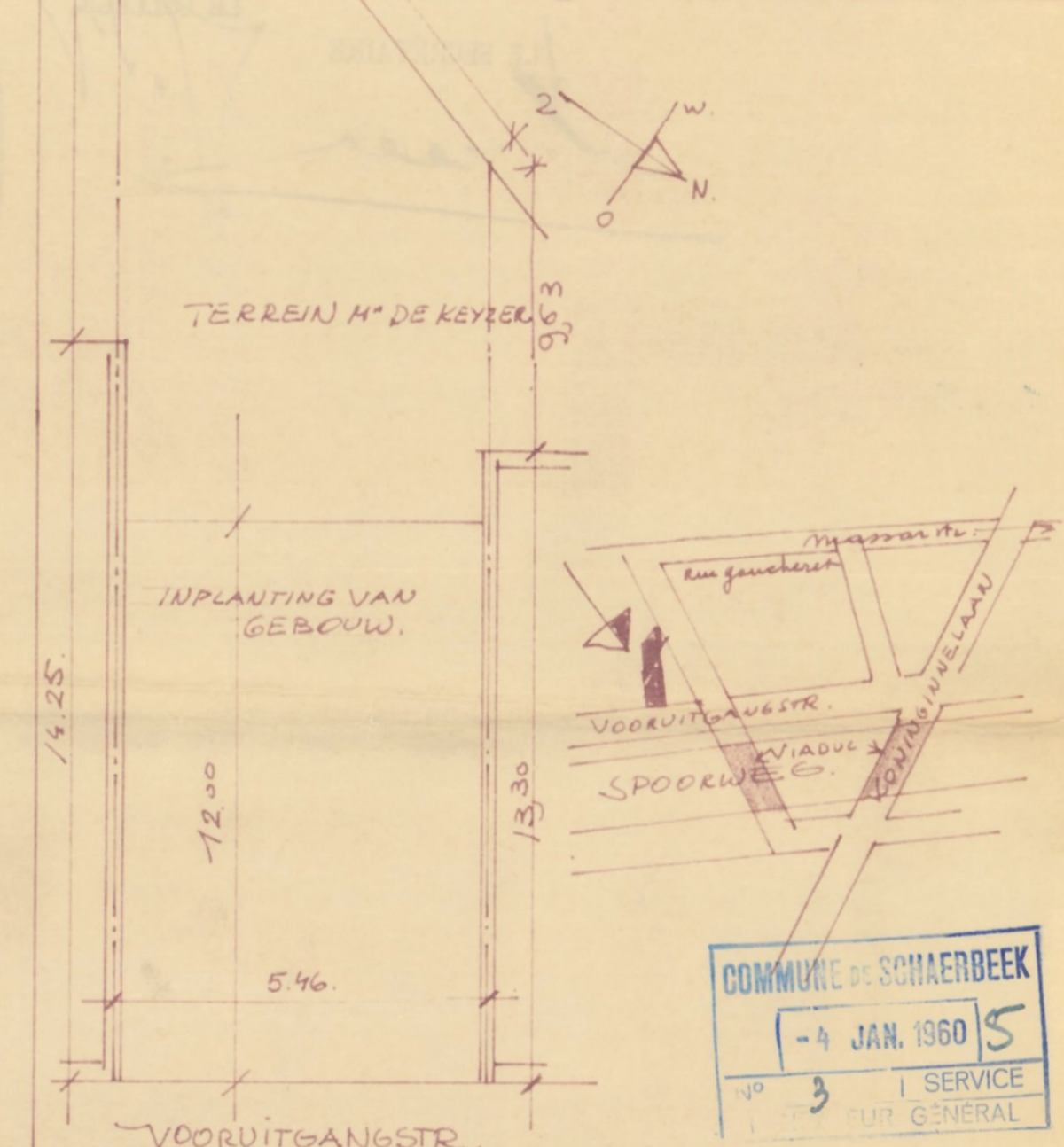

COMMUNE DE SCHAARBEEK
-4 JAN. 1960
SERVICE
MAYOR GENERAL

VJ POUR ÊTRE ANNEXÉ A NOTRE
ORDONNANCE N° 806/8/221/299 60

SCHAERBEEK, LE 19 FÉV. 1960
LE COLLEGE

LE SECRÉTAIRE.

A large, dark, handwritten signature or scribble is written across the bottom of the page, extending from the left margin towards the center. It appears to be a stylized signature, possibly of the secretary mentioned in the text below. There are also some lighter, less distinct scribbles above it.