

0067
2048

PROFIL DE L'IMMEUBLE VOISIN N°5

COUPE LONGITUDINALE

SUR LIVING - VESTIAIRE - HALL - AMOIRNE - DEGAISEMENT - CHAMBRE - TERRASSE / (ETAGE 1)

R.T.
LIMBET VÉRIFIÉE
L'ÉTAT DE LA MURAILLE
PROFONDEUR 20 cm
L'ÉTAT DE LA MURAILLE
PLANCHERIE SUR SOLAIRE

ASPIRATIONS DROIT DU SOLAIRE

BOIS
MURA VERMOREL

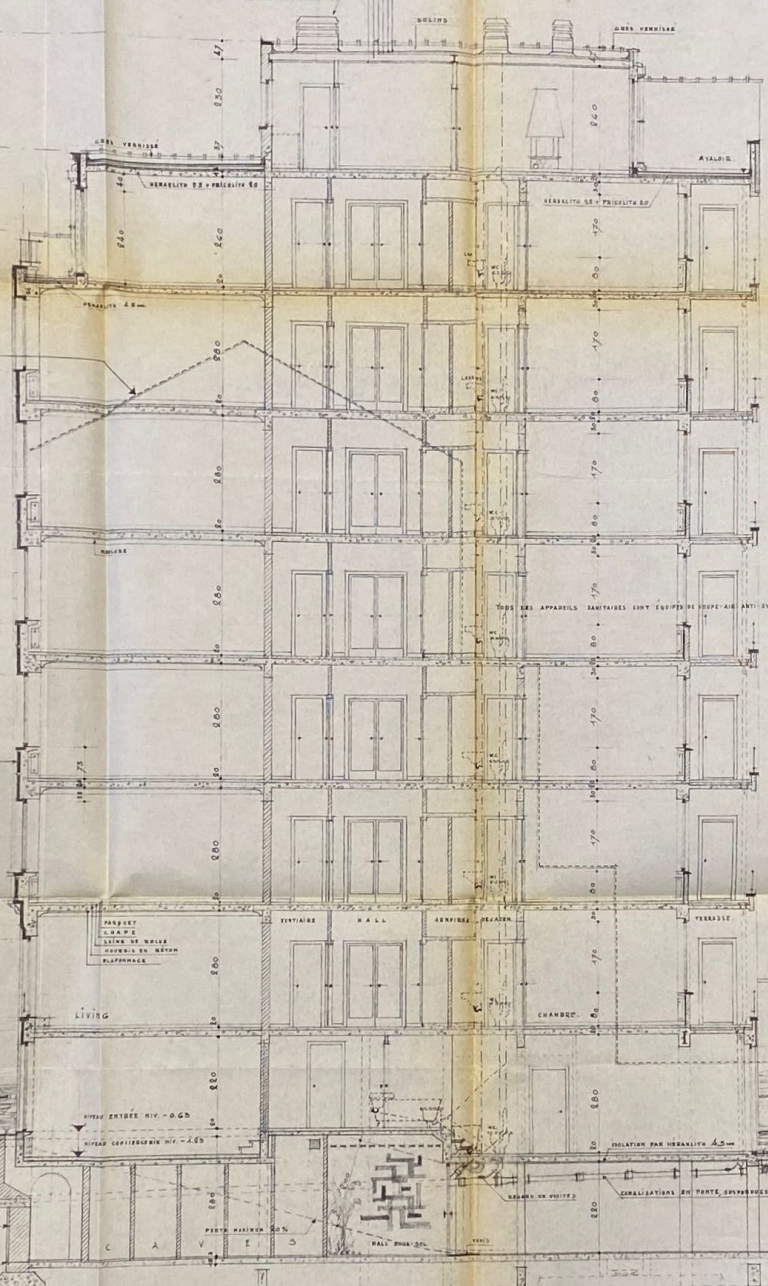

PROFIL DE L'IMMEUBLE VOISIN CÔTÉ N°2

0067

PIERRES BLANCHES RECONSTITUÉES

NIVEAU DE L'ENTRÉE CARROSSABLE

CLÔTURE HYDROPHORE EXISTANTE

VERS L'ÉCOLE PUBLIC

CANALISATIONS GÈRES

TOUTES LES MURAILLES EN CONTACT AVEC LES TERRES SONT COMPOSÉES ET COULEES

NIVEAU SANS - PARKING - 3.00

PROTEAS ASPHALTIQUE

PIERS MAINTIENS SON

HALL BOUTON

BOIS DE CHÔTEAU

CANALISATIONS EN PENTE SUPPLÉMENTAIRE

TERRASSE PASSANT 4.00

IMMEUBLE D'APARTEMENTS...
27, AVENUE WILSON, BRUXELLES - COMMUNE DE UCCLE - BRABANT...
PROVINCE DE

POUR COMPTE DE LA SPRL 'BRUGETRA' 45, RUE DE LIÉGE, BRUXELLES TEL. 50.65.46
AUTEUR DES PLANS: VAN HALL WILLY
ARCHITECTE - 100, AVENUE N°45 A BRUXELLES TEL. 50.44.57
INSCRIT AU TABLEAU DU CONSEIL DE LOURDE DES ARCHITECTES PROVINCE DE BRABANT
L'ARCHITECTE...
Vantay

POUR LA SPRL 'BRUGETRA'...
L'ENTREPRENEUR...
Bouman

DOSSIER 164 PLAN (NE 33)
COUPE
E.CHELLE 2 cm PM

MODIFICATIONS

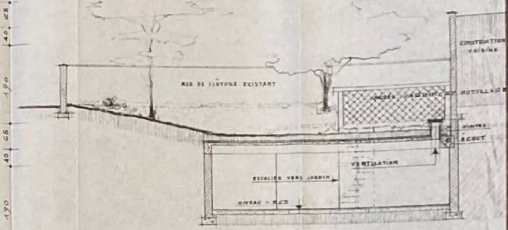

COUPE SUR LES PARKINGS
E.CHELLE 1 cm PM

Handwritten signatures and notes, including 'Van Hall', 'Bouman', and 'L. Bouman'.



PROJETÉ EN 1966
MUR DE CLÔTURE EXISTANT
& Bractes Actes Civils et Successions I
Vol. 4 fol. 25, 26, 27, 28, 29, 30, 31, 32, 33, 34, 35, 36, 37, 38, 39, 40, 41, 42, 43, 44, 45, 46, 47, 48, 49, 50, 51, 52, 53, 54, 55, 56, 57, 58, 59, 60, 61, 62, 63, 64, 65, 66, 67, 68, 69, 70, 71, 72, 73, 74, 75, 76, 77, 78, 79, 80, 81, 82, 83, 84, 85, 86, 87, 88, 89, 90, 91, 92, 93, 94, 95, 96, 97, 98, 99, 100
Rec. 100
Le Directeur
de l'Etat

IMMEUBLE D'APARTEMENTS...
 27 AVENUE WINSTON CHURCHILL - COMMUNE - PROVINCE DE
 UCCLE - DRABANT...

PUR COMPTE DE LA SPRL "BRUCETRA" 45, RUE DE LIÈGEURNE, IXXELLES TEL. 386346

AUTOR DES PLANS: VAN HALL WILLY
 ARCHITECTE - 1^{er} AVENUE N°45 A WILLYSANT TEL. 55 44 87
 (T. 12.12) AU TABLEAU DU CONSEIL DE L'ORDRE DES ARCHITECTES PROVINCE DE DRABANT

L'ARCHITECTE
Van Hall

POUR LA SPRL "BRUCETRA"

Brucetra

L'ENTREPRENEUR

Van Hall
Brucetra
Brucetra
P. Van der
De



DOSSIER 164 PLANCHE 3.2

FASCIOS ...
 ICELLE 8.00 PM

MODIFICATIONS
 Engagée le juin 1966
 à Bruxelles Actes Civils et Succession I
 Vol. V. fol. 125 page 3 Côte aux Dénivelés
 Statu sur plan
 100^f
 Le Receveur
[Signature]
 DE CHIFFRE

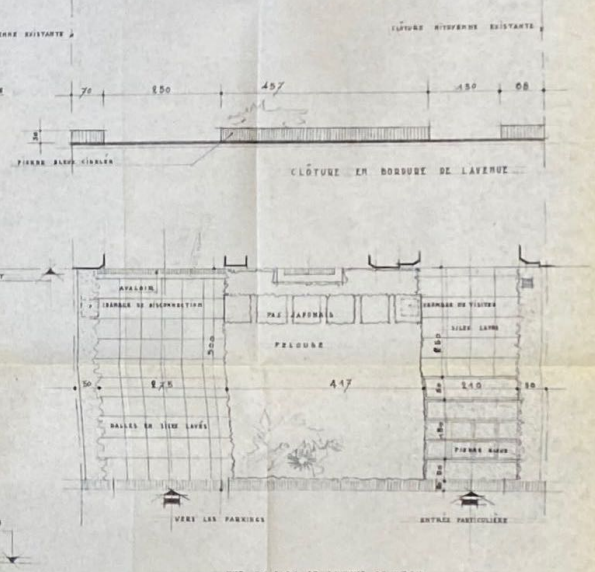

TRADUITE VUE DE L'AVENUE CHURCHILL ...

FACADE VUE DES JARDINS

L'ETUDE DES FONDATIONS ET DE L'OSSATURE SERA ETABLIE PAR L'INGENIEUR
 APRES SONDAGES ET ANALYSES GEOLOGIQUES