



X NON CONFORME

1^{re} visite

Raison du contrôle

**CONTRÔLE D'UNE INSTALLATION ÉLECTRIQUE DOMESTIQUE EXISTANTE À BASSE OU TRÈS BASSE TENSION
(A.R. DU 08/09/2019 - LIVRE 1 - 2.11.2 - 6.5/8.1.2 - 4.2.3.2 - 4.2.4.3 - 5.3.5.2 - 5.4.2.1 - 5.4.3.6 - 5.4.4 - 7.1 - 7.2.5.1)**

Objet

Contrôleur	Romain Cereghetti
Type de bien	Maison
Adresse	Rue des Communes, 14, 7160 Chapelle-lez-Herlaimont (Godarville), Belgique (Apt 14)
Responsable	Propriétaire
Nom complet responsable	[REDACTED]
Adresse du responsable	Rue des Communes, 14, 7160 Chapelle-lez-Herlaimont (Godarville), Belgique
Type de demandeur	Agent peb
Nom du demandeur	Meirlaen Charles - BATICERTI
Numéro de téléphone	0471632782
Photo	

Références réglementaires

Parties d'avant juin '20	- 8.1.2 - Contrôle périodique d'une installation d'oct '81 à mai '20 inclus (ancien RGIE, avec dérogations 8.2.2 possibles)
--------------------------	---

Installation

Tension	3x230V
Protection générale	60 A
Diff. gén. ≤ 300 mA (DDRg)	40 A
Sensibilité	300 mA
Qté tableaux	3
Qté circuits	11+7+1
Conducteur de terre (entre sectionneur et prise de terre)	16 mm ²

Diff. supplémentaire(s). ≤ 30 mA (DDRS)

Intensité (A)	Sensibilité (mA)
40 A	30 mA
40 A	30 mA
40 A	30 mA

Câble compteur-tableau

Type	Qté	Section (mm²)
VFVB	4	16 mm²

Mesures

Résistance de dispersion de prise de terre (PDT)	16.21 Ω
Isolement général par rapport à la PDT	0.1 MΩ
Appareil utilisé	MES004 (Metrel 61557) - 17470061

Infractions

Infraction	Image	Notes
[A.1] Absence de schéma unifilaire (RGIE - Livre 1 - 2.13 - 3.1.2.1 et 2, parties a - 9.1.2)	-	-
[A.2] Absence de plan de position (RGIE - Livre 1 - 2.13 - 3.1.2.1 et 3, parties a - 9.1.2)	-	-
[A.8] Tension de service à indiquer sur chaque tableau de répartition et/ou de manoeuvre (RGIE - Livre 1 - 3.1.3.3 a)	-	-
[A.9] Tension de service erronée sur un tableau de répartition et/ou de manoeuvre (RGIE - Livre 1 - 3.1.3.3 a)	-	-
[B.6] Isolement général phase/terre sous 500 VDC inférieur à 0,5 MΩ, pour la partie d'installation cernée par le contrôle (RGIE - Livre 1 - 6.4.5.1)	-	Valeur hors limites: 0 MΩ
[D.1] Equipotentielle(s) principale(s) inexistante(s), incomplète(s), discontinue(s) ou réalisée(s) par conducteur sans isolant vert/jaune ou de section de cuivre inférieure à 6 mm² (RGIE - Livre 1 -2.5 - 4.2.3.2 - 4.2.3.4.a5 - 5.4.4.1 - 5.1.6.2)	-	-
[D.2] Raccordement sur la borne principale de terre des équipotentielles et conducteurs de terre à réaliser par des moyens de fixation sûrs et pérennes (soudure ou vis de pression) (RGIE - Livre 1 - 5.4.3.4 - 5.4.3.6 - 5.4.4.1.b)	-	-
[D.4] Continuité d'équipotentielle(s) supplémentaire(s) non réalisée (RGIE - Livre 1 - 4.2.3.2 - 5.4.4.2 - 7.1.4.4 - 7.2.3.4 - 7.2.4.3.c - 7.6.3 - 7.100.3.4 - 7.112.2)	-	-
[E.6] Interrupteur différentiel d'intensité inférieure à la (somme des) valeur(s) de la (des) protection(s) amont ou à la somme des valeurs de protections directement présentes en aval (RGIE - Livre 1 - 4.4.1.5)	-	-
[F.6] Socle de prise de courant non conforme à NBN C61-112-1:2017, à broche de terre et sécurité enfant (RGIE - Livre 1 - 4.2.2.3.b - 5.3.5.2)	-	-
[G.16] Prises de courant dont la broche de terre n'est pas reliée à la terre principale (RGIE - Livre 1 - 5.3.5.2.b)	-	-

Dérogations appliquées pour installation réalisée :

8.2.2 (d'oct '81 à mai 20)

B.21- Permission de conserver un circuit non exclusivement dédié pour une machine à laver, un sèche-linge, une cuisinière, une taque de cuisson et/ou un four électrique(s), un lave-vaisselle ou tout appareil fixe ou mobile de plus de 2600 W de puissance nominale., E.11- Autorisation de laisser en service une installation sans protection différentielle de sensibilité maximale de 30 mA, placée directement à l'aval de la protection différentielle générale, pour un maximum de 8 circuits d'éclairage et/ou de socles de prises de courant, non destinés à l'alimentation d'appareils fixes (raccordements directs) ou à poste fixe (direct ou via prise de courant)., F.9- Permission de conserver des circuits de plus de 8 socles simples ou multiples de prises

Critères de contrôle

Critère	Statut
1 - Résistance de dispersion de prise de terre (PDT)	OK
2 - Isolement général par rapport à la PDT	NOK
3 - Continuité de terre	NOK
4 - Différentiel(s) général(aux) (DDRG)	NOK
5 - Protection contre contacts directs	OK
6 - Protection contre contacts indirects	NOK
7 - Appareillage fixe et à poste fixe	NOK
8 - Canalisations électriques (fils, peignes, câbles, conduits)	OK
9 - Repérages et/ou schémas unifilaire et de position	NOK
18 - Risques liés à un incendie	OK

Observations

Observation	Notes
O.28- Les lieux contenant une baignoire ou une douche et dont la réalisation a été entamée avant le 1/03/2025 ont été contrôlés suivant version 01 à 04 du RGIE Livre 1, avec dérogations applicables suivant époque de réalisation.	-

Test de différentiel(s)

Test de déclenchement de la (des) protection(s) différentielle(s) effectué par bouton de test et par injection de courant de défaut égal à 2,5 à 2,75 fois la sensibilité de la protection testée.	Oui
--	-----

Bornes amont de la protection différentielle générale scellées ?

Plombage	Non
----------	-----

Fichiers / Photos

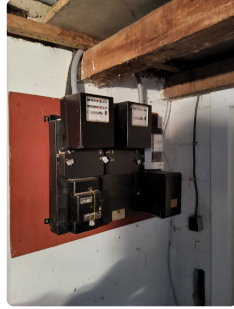

Résultat

X NON CONFORME

Installation non conforme au RGIE Livre 1. Les infractions doivent être levées au plus vite et un rapport de contrôle positif doit être émis par CERTIGREEN test endéans l'année qui suit l'émission du présent rapport, soit avant le :

Signature(s)

Romain Cereghetti



Le contrôle n'a porté que sur les parties visibles et accessibles de l'installation, et uniquement sur les installations domestiques concernées par la demande qui nous a été adressée. Aucune modification apportée à l'installation après le passage de l'agent-visiteur n'est prise en compte dans ce rapport. Les travaux nécessaires pour faire disparaître les infractions constatées pendant la visite de contrôle doivent être exécutés sans retard et toutes mesures adéquates doivent être prises pour qu'en cas de maintien en service des installations, les infractions ne constituent pas un danger pour les personnes et les biens. Toute réclamation est à transmettre à la société par écrit. Il peut être fait appel aux résultats d'inspection via recours au SPF Économie Direction générale de l'Énergie. Toute information contenue dans le présent rapport est confidentielle et ne peut être divulguée qu'au demandeur et au propriétaire. Seul le service du ministère fédéral de l'économie en charge de la surveillance des organismes de contrôle agréé peut avoir accès, à sa demande, à ces informations. En cas de non-conformité persistante à la seconde visite, une copie du rapport est d'office transmise au SPF Économie Direction générale de l'Énergie par CERTIGREEN test.

Obligations du propriétaire (AR du 8/9/19 - Livre 1 - 9.1.2 + 3.1.2 + 6.5.7.2.b7) 1. Conserver, dans le dossier de l'installation électrique, ce procès-verbal, les plans et toute notice décrivant les garanties de sécurité que doivent présenter certaines machines, appareils ou canalisations électriques (nous conseillons de placer une copie de ces documents à proximité du tableau électrique principal) - 2. Enseigner dans le dossier toute modification intervenue dans l'installation électrique - 3. Aviser immédiatement le Ministre des Affaires économiques, Direction générale de l'Énergie de tout accident survenu aux personnes et dû, directement ou indirectement, à la

présence d'électricité - 4. Entretien ou faire entretenir son installation (tester régulièrement toutes les protections à courant différentiel résiduel via leur bouton de test, resserrer les bornes des tableaux une fois par an, dépoussiérer,...) - 5. Prendre toutes mesures adéquates pour que les dispositions de l'AR du 8/9/19 - Livre 1 soient en tout temps observées - 6. Transmettre au locataire, nouveau propriétaire, gestionnaire ou exploitant le dossier de l'installation électrique.