

Adres- en onderzoeksgegevens

Adres installatie hoek Kaplotestraat/Zandbergstrat (lot4) te 8750 Wingene
 Naam eigenaar
 Adres eigenaar
 Type object eengezinswoning
 EAN-code niet beschikbaar
 Aard installatie nieuw
 Doel onderzoek in dienststelling



Het onderzoek is verricht op 25/06/2014 volgens artikel art 270 van het AREI en onze procedure(s) TP1.

Installatiegegevens

Spanning (V)	2 x 230 (2f)	In hoofdschakelaar (A)	40
Type elektrode	lus	ΔI differentiële schakelaar(s) (mA)	300 en 30
\varnothing voedingsleiding (mm ²)	10	Aantal verdeelborden	1
In hoofdbeveiliging (A)	40	Aantal stroombanen per verdeelbord	17

Metingen

Ra / Zs (Ω)	6,8 /	Werking differentiële schakelaar(s)	goed
Continuïteitsmeting	goed	Isolatieweerstand van de installatie (M Ω)	>0,5

Inbreuken

1. nihil

ADS: Automatische differentiële schakelaar

Opmerking: Tijdens het onderzoek zijn enkel de verdeelborden en de zichtbare delen van de installatie gecontroleerd. Schakelaars, contactdozen, plinten / gaten etc.. zijn niet losgemaakt. Indien tijdens de keuring de schema's ontbreken, kunnen bij een controlebezoek bijkomende inbreuken worden vastgesteld.

Opmerkingen

(Ver)bouwjaar: na 2010
 Voor de omschrijving van de installatie zie schema's
 De veiligheidsmaatregelen tijdens de controle niet aangebracht.
 De keurkentoestellen in de kamers te controle nog niet aangebracht.
 De leefkamermeubelen was tijdens de controle nog niet aangebracht.

Besluit

De installatie is conform het AREI.
 De algemene ADS was / werd verzegeld en het eëndraads- en situatieschema werden voor gezien getekend / gecontroleerd.
 De installatie dient opnieuw te worden gecontroleerd uiterlijk 25/6/2039, alsook voor ingebruikname van elke belangrijke wijziging of belangrijke uitbreiding na 1 voor deze datum.

Voor de directeur, op 25/6/2014

Naam agentonderzoeker: Davy Defour

Handtekening:



Reservatien

- Het proces-verbaal van het onderzoek dient bewaard te worden in het dossier van de elektrische installatie.
- In het dossier dient elke wijziging aan de elektrische installatie vermeld te worden.
- Bij elk ongeval aan personen overkomen, rechtsstreeks of onrechtsstreeks te wijten aan de aanwezigheid van elektriciteit, dient de Minister van Economische Zaken, Directie Elektrische Energie, te worden gewaarschuwd.
- Wanneer er overtredingen zijn vastgesteld tijdens het onderzoek, dient men een nieuw controlebezoek te laten verrichten door hetzelfde erkend organisme om na te gaan of na afloop van de termijn van één jaar de overtredingen verdwenen zijn. Indien tijdens dat tweede bezoek wordt vastgesteld dat er nog overtredingen overblijven, moet het erkend organisme een kopie van het proces-verbaal van het controlebezoek sturen naar de Algemene Directie Energie die belast is met het hoog toezicht op de huishoudelijke elektrische installaties.

PATER F O O D

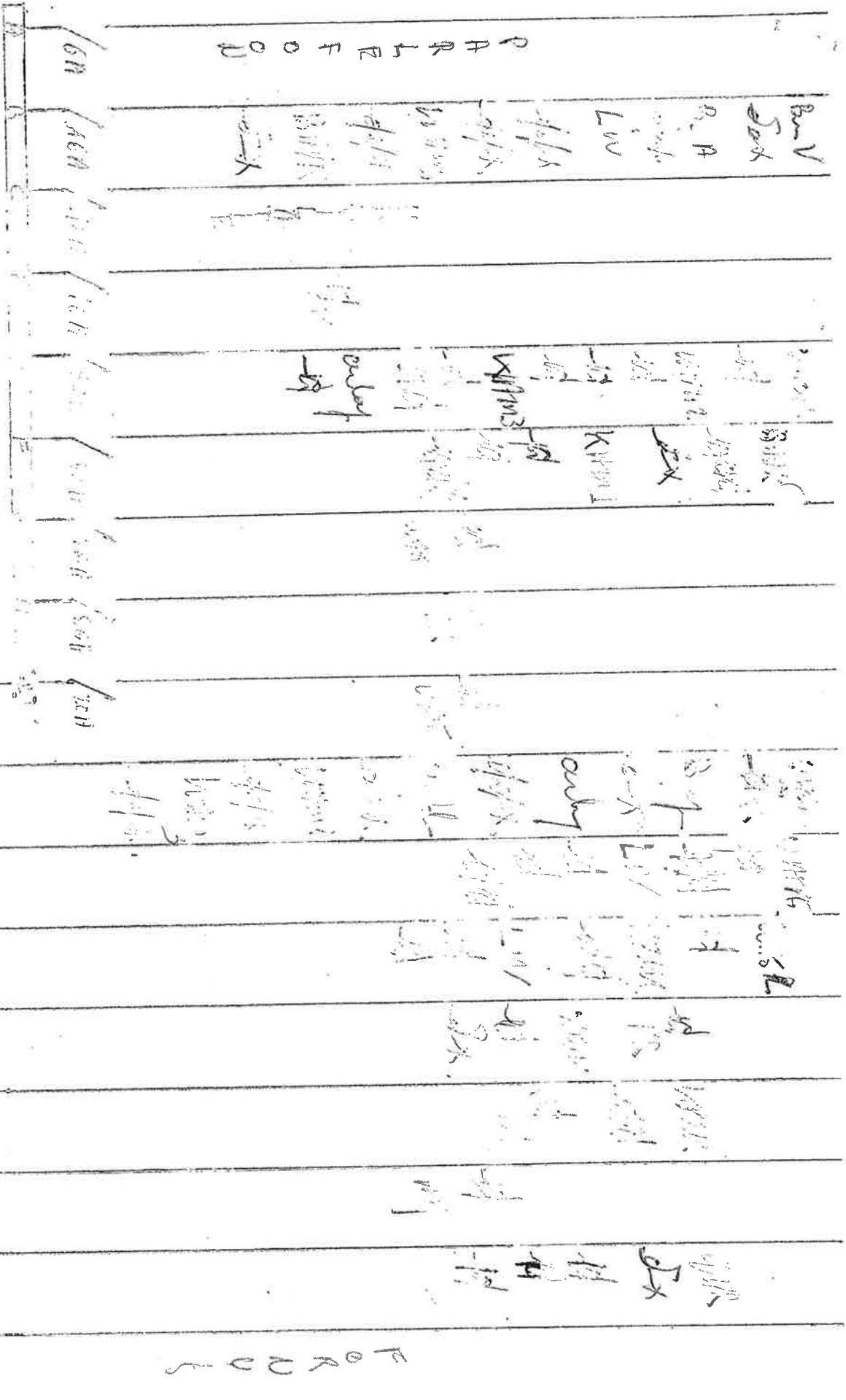

Bu-V
 Sox
 R. A
 Liv
 1/16
 1/32
 1/64
 1/128

1/256
 1/512
 1/1024
 1/2048
 1/4096
 1/8192

1/16
 1/32
 1/64
 1/128
 1/256
 1/512
 1/1024
 1/2048
 1/4096
 1/8192

F O R D O S

87W 534 96000 2916/74

2 P 516 300 500

