

VOORGEVEL

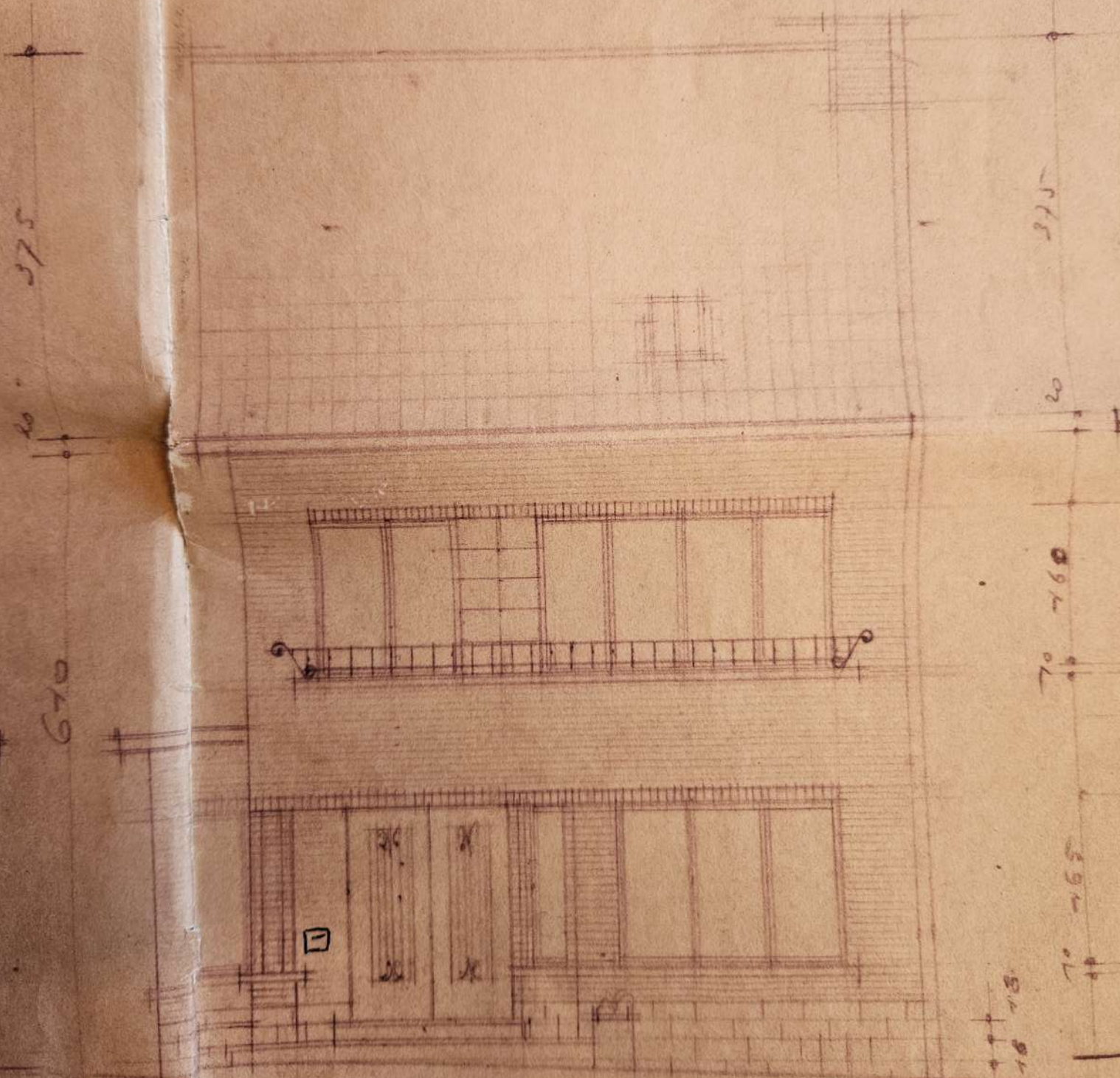

ACHT EDGEEVEL.

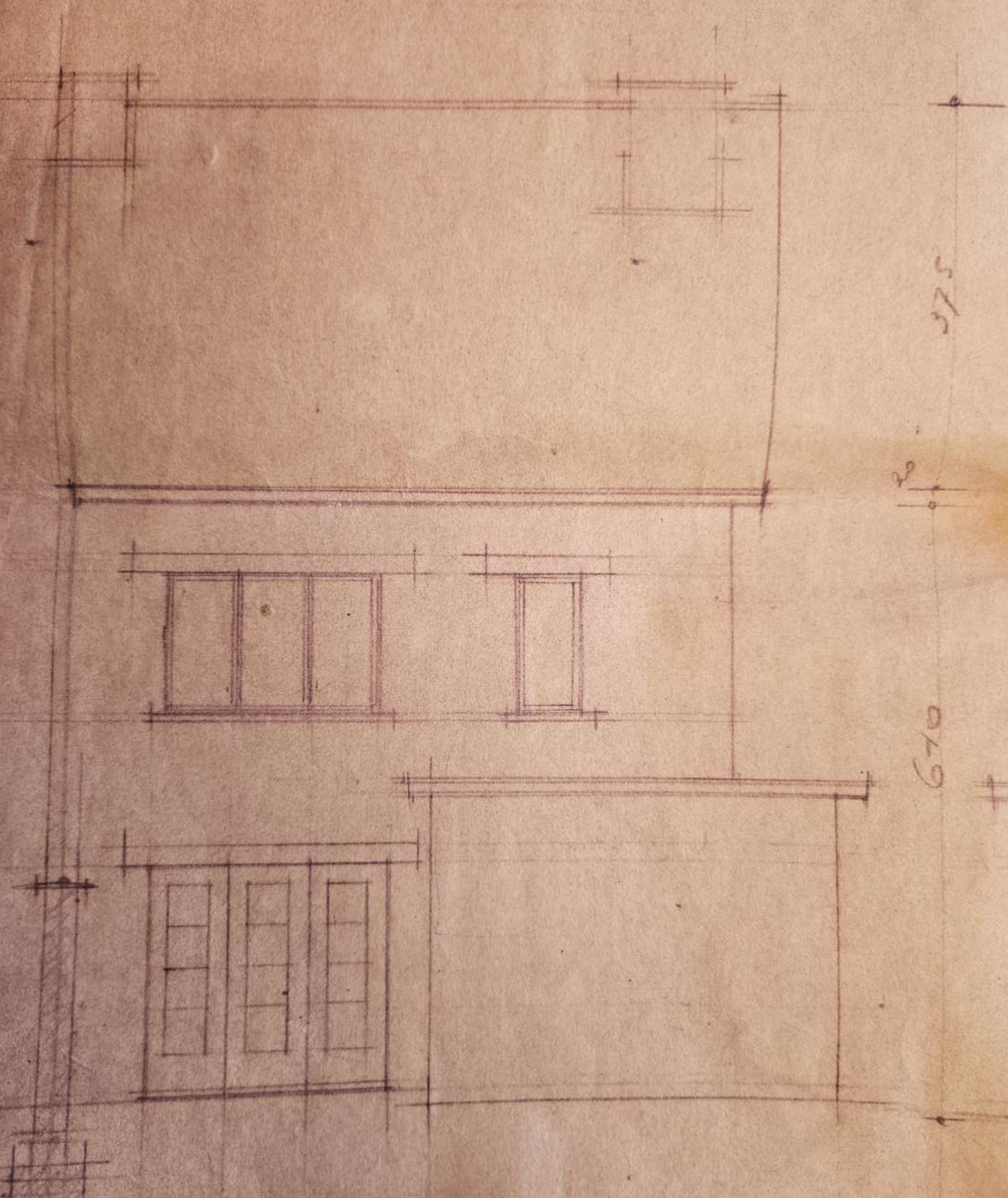

375

30

670

Wijf
L. van der

van der
L. van der

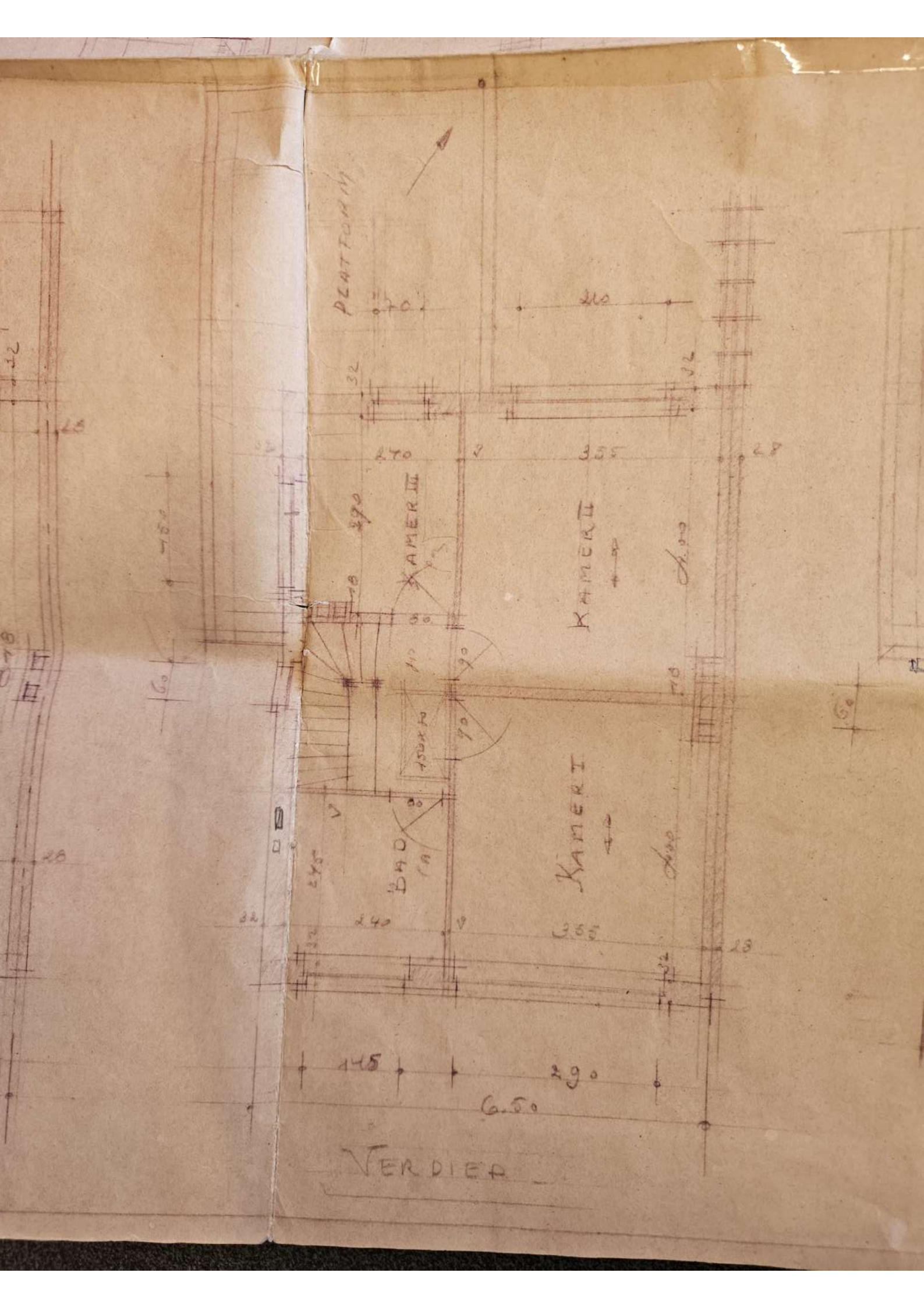

PLATFORM

KAMERA III

KAMERA II

KAMERA I

BHD

145

290

6.50

VERDIEP

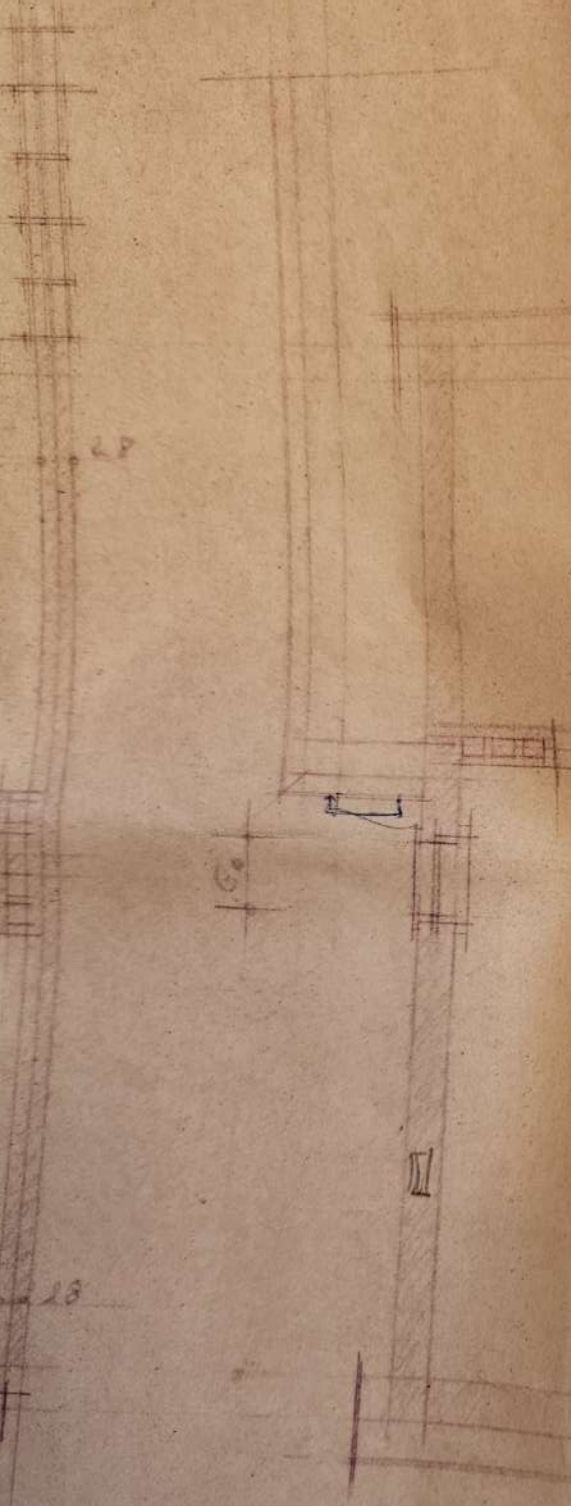

1500
70
pocint

ZOLDER



Uitvoering
Alle fundering
Afloop naar
Verklaring :

Premie w

ZOLDER

150x70
 f. d. m. t. a.
 ZOLDER

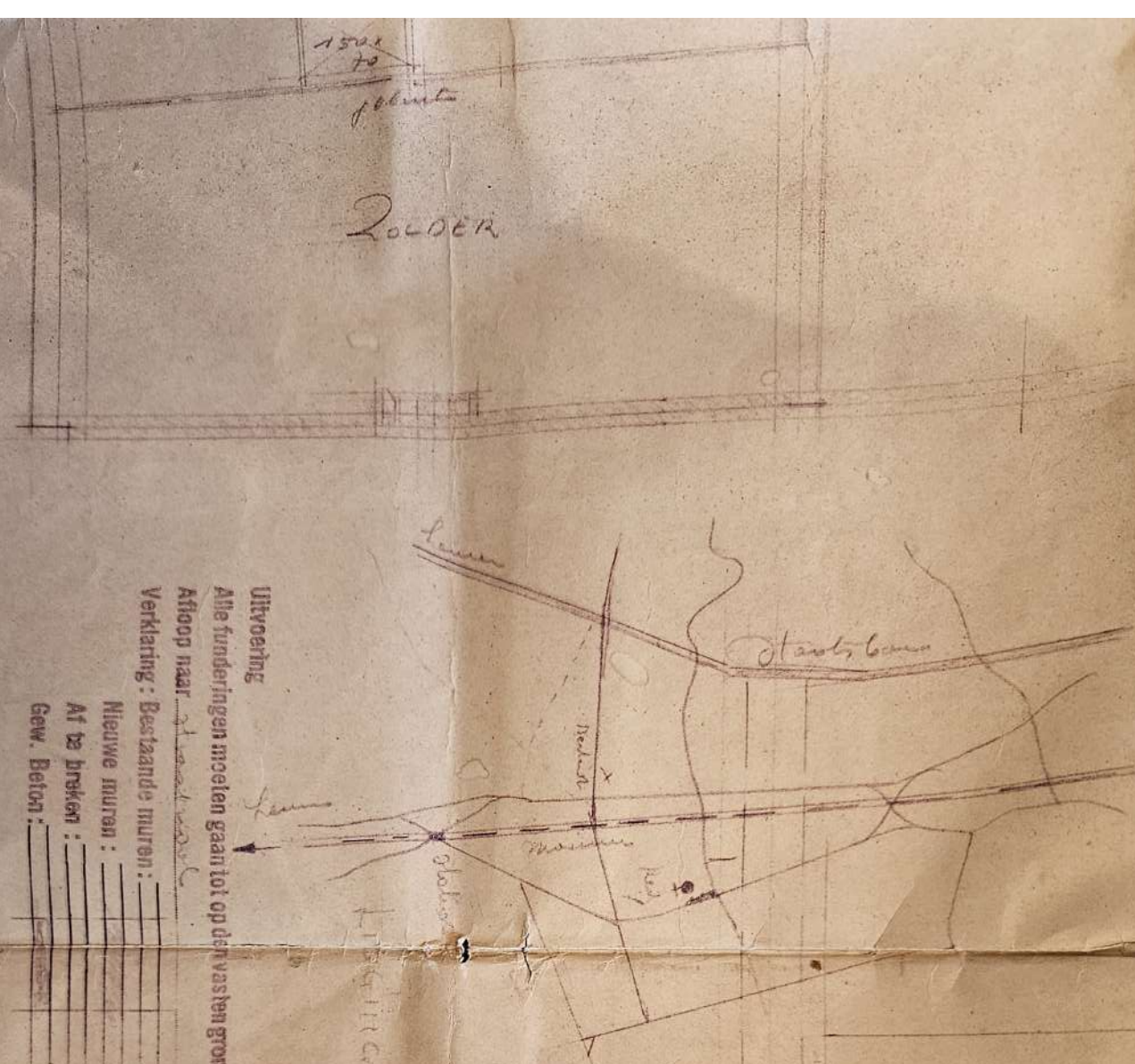

Uitvoering
 Alle funderingen moeten gaan tot op den vasten grond
 Afloop naar Stads, Gemeen
 Verklaring: Bestaande muren:
 Nieuwe muren:
 Af te breken:
 Gew. Beton:

Premie wet: Samenstelling bezuit:

Opp. Gevelvloers: 47 m²
 Opp. Verdieping: m²
 Tot Opp. m²

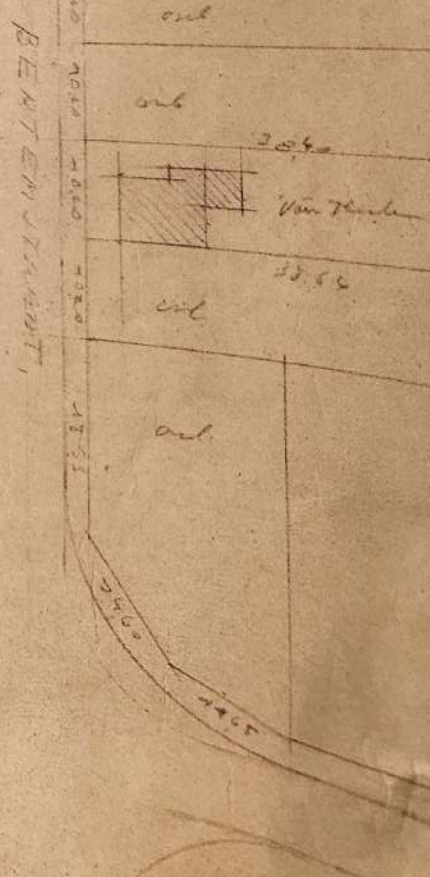

IMPLANTING 4/500

Ofnaam: Uwe vert.
 Provincie BRABANT
 Gemeente: VELTEM-BESEM
 Gebouw: VELTSTRAAT
 op Mijheer: VAH THIELEN MAURICE
 Auteurs: MAURICE BENJAMIN straat
 Ingang: Nummer: 321 Opp: 2.57 m²
 Schoof: 2% Date: 23-7-1926
 Architect Br. 0141 John PENNINGCK, Stadsstraat, 60
 Veltem-Besem - Tel 48107 Leuven
 De Architect: De Eigenaar:
 Gesten en zangemou, den 1926
 De Aannemer:

Materialen:
 Metselwerk in
 Buitengevel(s) in gewelsteent
 Plint in
 Dorpels in
 Dakbedekking met
 Roosteringen in
 Timmerwerk in

Architect: De eigenaar:
 Aannemer:

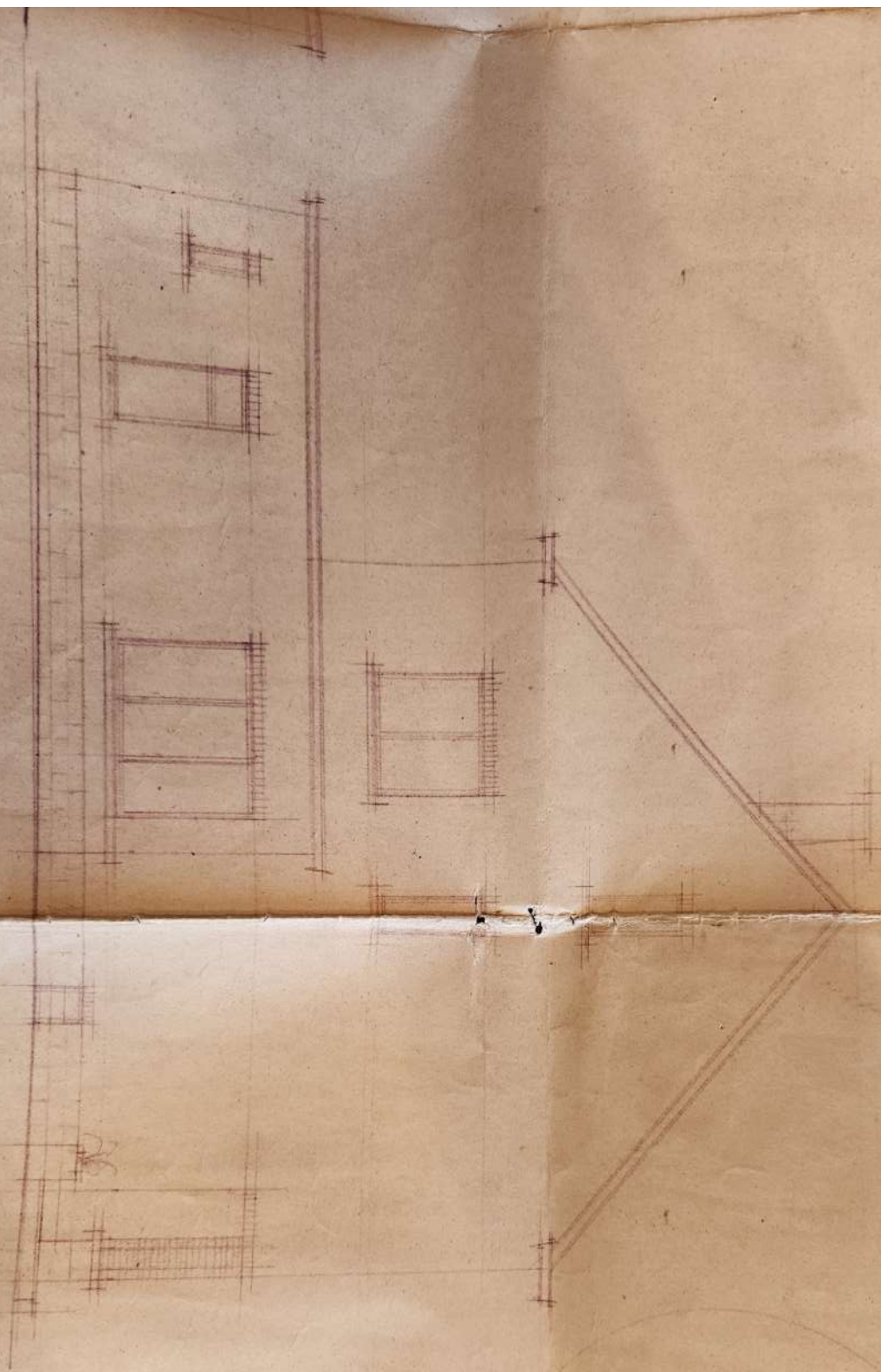

ЛИТЕРАТУРА

КАДАСТЕР 1/25

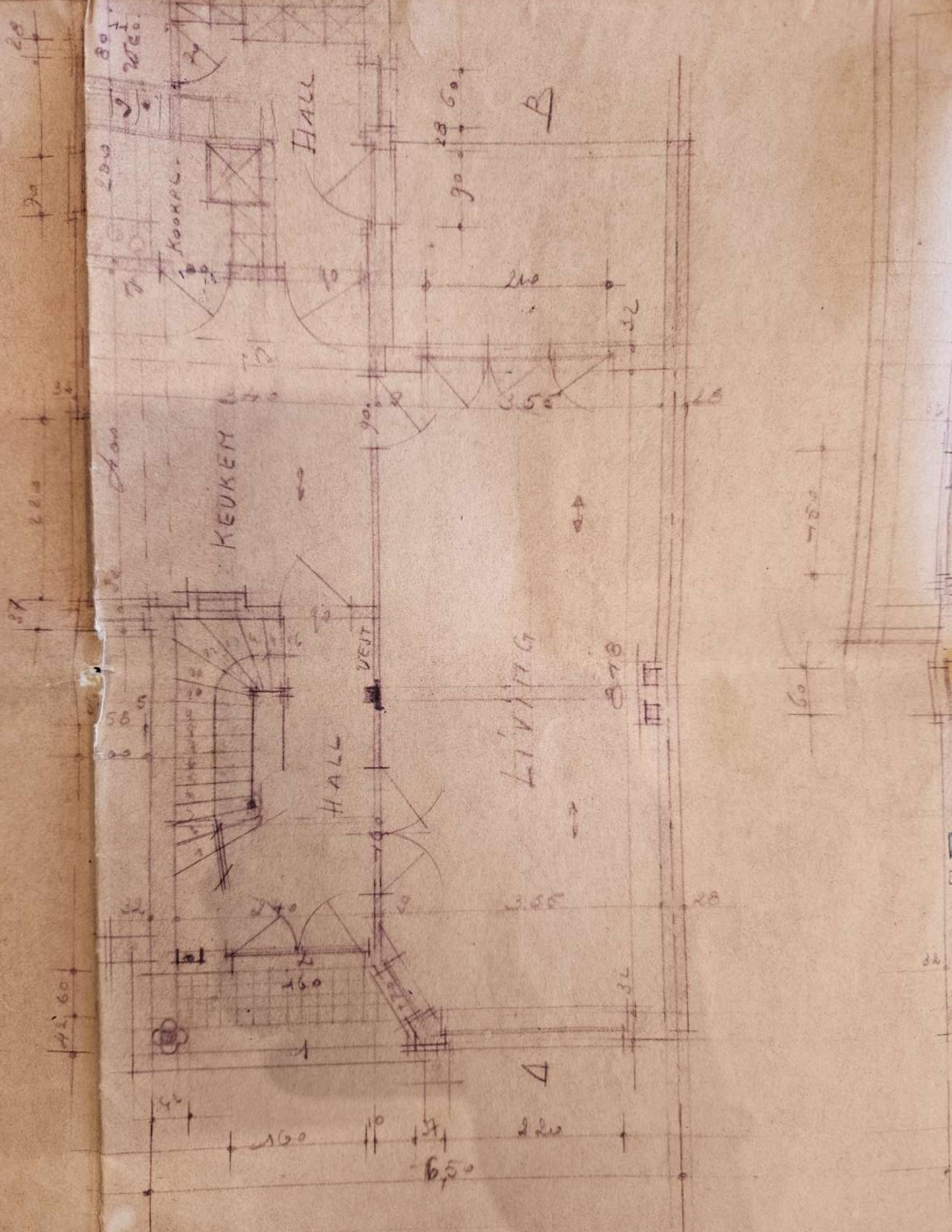

GELUKVLOER.

