

Annexé à l'acte n°

30211

Procès-verbal de mesurage et plan

PROCES - VERBAL DE MESURAGE

du 12 juin.

M, 12 rue Fond Cattelain à 1435 Mont-Saint-Guibert, arpenteur géomètre.

Par le Tribunal de Première Instance de Nivelles, inscrit au tableau tenu par les géomètres-experts sous le n° 040626.

Il s'agit de la délimitation et du bornage d'une parcelle de terrain sise sous la

Commune de Genappe

2^e DIVISION, SECTION M, parcelle 365 E

à front de la rue de Banterlez,

représentée au plan ci-contre, avec ses tenants et aboutissants. J'ai trouvé

la partie 1 de la parcelle 365 E (teinte jaune)

18 a 57 ca

et la partie 2 de la parcelle 365 E (teinte verte)

19 a 38 ca

Il s'agit de la délimitation et du bornage d'une parcelle de terrain sise sous la

19 a 38 ca

Il s'agit de la délimitation et du bornage d'une parcelle de terrain sise sous la

présent procès-verbal de mesurage, à la date que dessus, pour valoir ce

Philippe LEDOUX
Géomètre-arpenteur
Niveau du Cadastre
N°: 060 040626

ainsi que les tenants et aboutissants sont donnés à titre indicatif.

Le placement des bornes délimitant la parcelle doit être signalée au cours de la passation de l'acte de transfert de propriété.

En cas d'une division de parcelles, les limites périmétriques sont indiquées sur le plan cadastral. Ces limites ne sont donc pas contradictoires.

Dossier n° 231451

Liste des points - Lambert 72			
MAT	X	Y	
1	155769.491	141359.994	borne ancienne
2	155763.474	141382.213	borne nouvelle
3	155761.601	141360.229	angle façade
4	155757.970	141372.290	angle façade
5	155751.265	141370.245	angle façade
6	155682.837	141345.501	borne nouvelle
7	155760.493	141362.393	point non matérialisé
8	155761.742	141388.127	point non matérialisé
9	155758.621	141397.255	point non matérialisé
10	155765.151	141376.812	angle mur
11	155755.655	141403.724	borne ancienne
24	155768.957	141362.475	angle mur
27	155763.784	141381.105	borne ancienne
35	155736.664	141367.655	borne ancienne
36	155742.131	141348.407	borne ancienne
38	155685.296	141324.475	borne ancienne
39	155680.377	141366.526	borne ancienne
40	155767.116	141371.846	clou
41	155769.609	141360.725	clou

Commune de Genappe

2^e Division

Section M

Echelle: 1/250

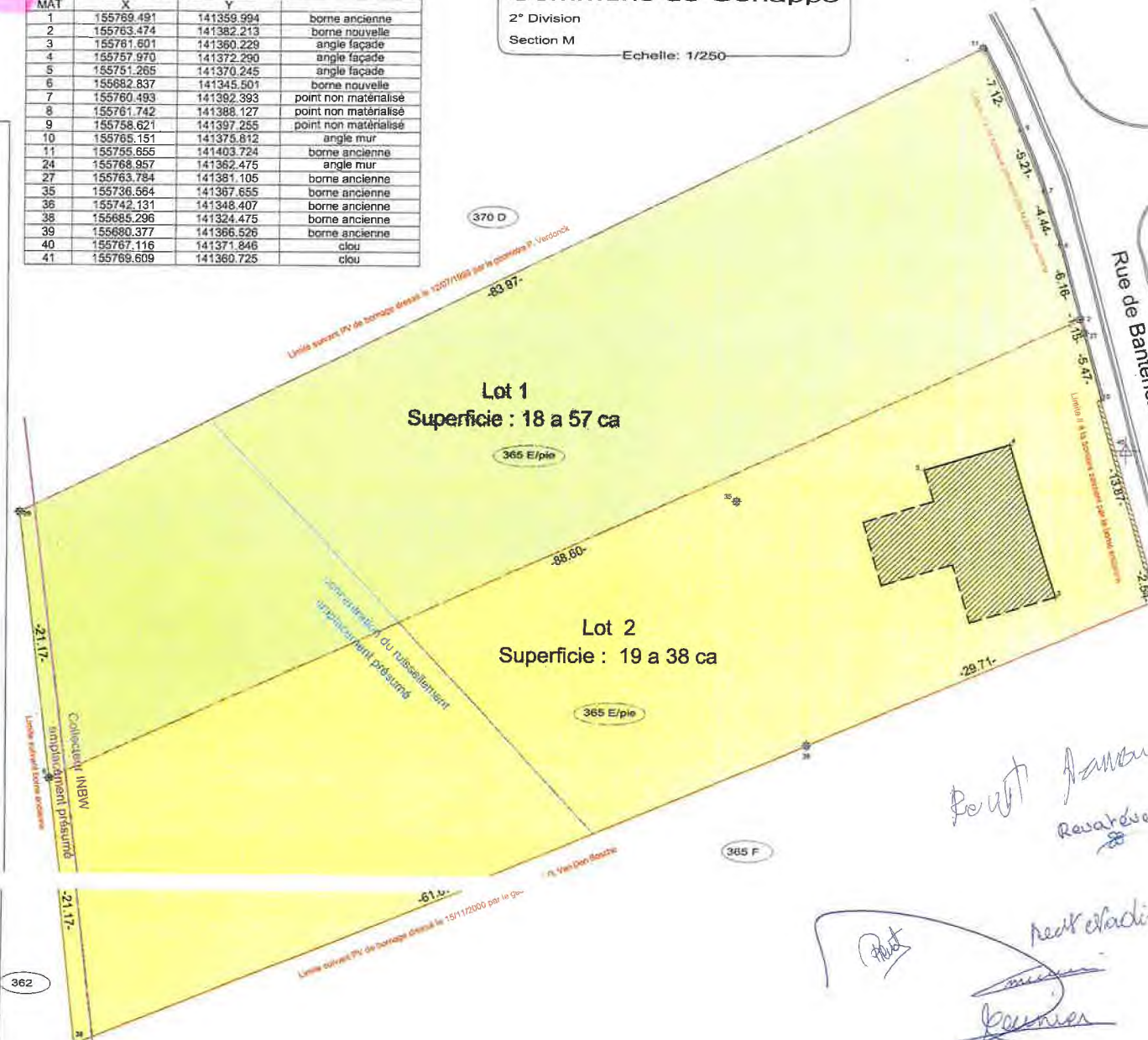

Beut Jansen
Resatée
Beut
Beut et aladi
Garnier