

# COMMUNE DE BASTOGNE 2ème Division BASTOGNE

Plan de mesurage d'une parcelle cadastrée Section C n°1189E partie.

LOT 1: repris sous liseré rose au plan ci-contre et cadastré 1189E partie.

LOT 2: repris sous liseré bleu au plan ci-contre et cadastré 1189E partie.

LOT 3: repris sous liseré jaune au plan ci-contre et cadastré 1189E partie.

**SUPERFICIES:** LOT 1: 10a 18 ca  
 LOT 2: 10a 19 ca  
 LOT 3: 10 a 33 ca

COORDONNEES LOCALES DES POINTS

MATRICULE	X	Y
22	104.565	102.847
23	129.929	103.327
24	133.737	124.955
25	139.313	155.855
26	79.032	175.993
27	77.197	164.991
28	72.925	128.212
57	137.329	112.808
58	138.933	121.914
504	109.550	102.941
505	89.174	102.534
506	70.545	102.156
507	98.102	152.726
508	118.496	153.120
509	138.889	153.506
510	75.720	152.271
1000	100.000	100.000
2000	134.437	100.000

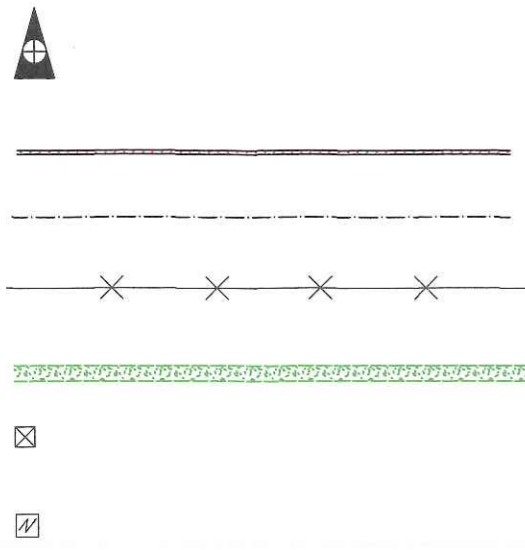
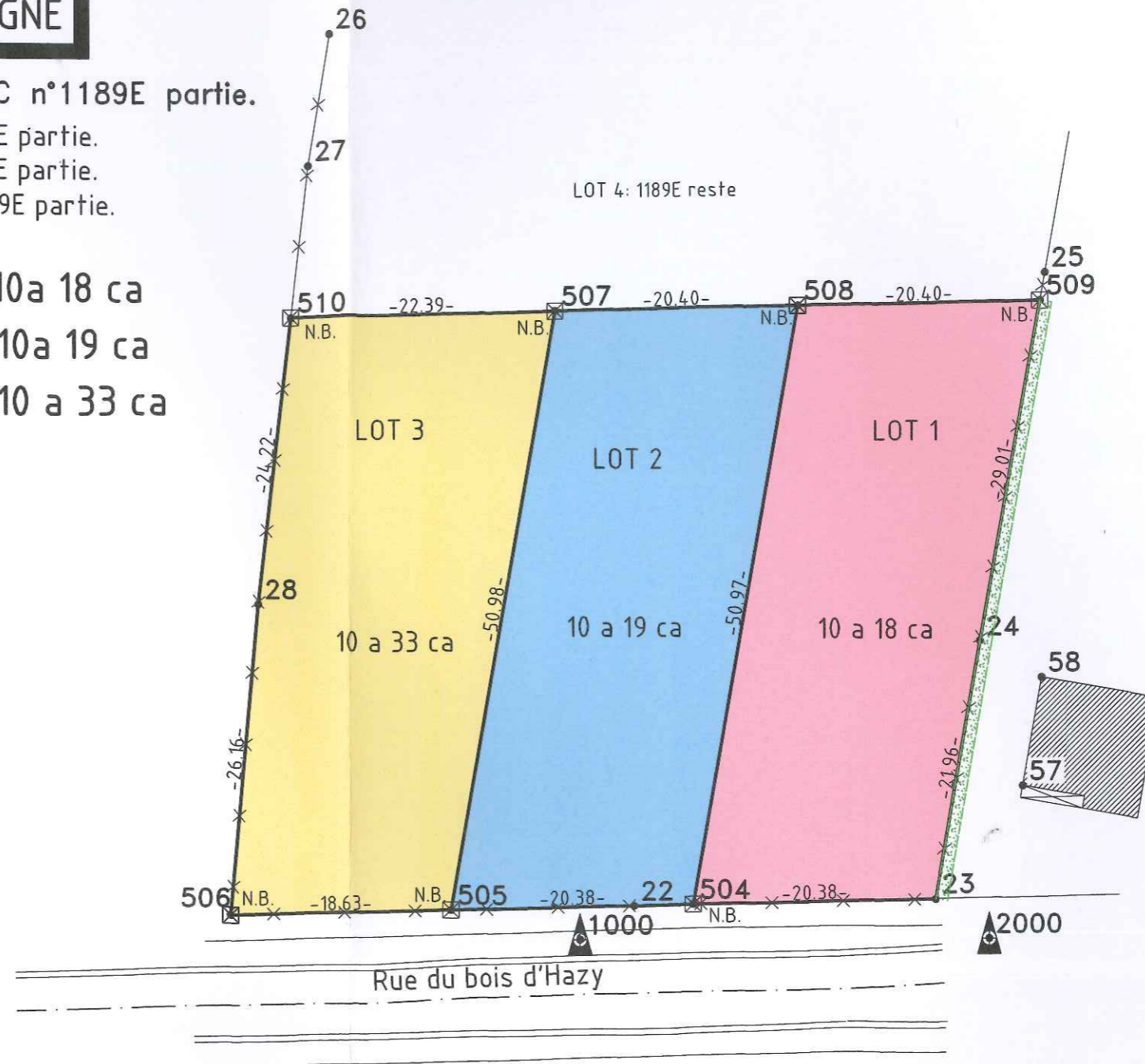

Station  
 Mur  
 Axe route  
 Clôture existante  
 Haie vive existante  
 Borne  
 Poteau électrique

ECHELLE: 1/500

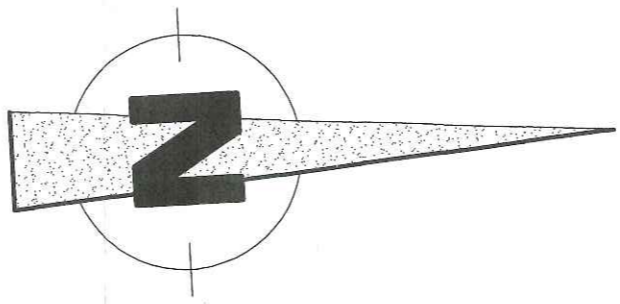

Bastogne, le 15 septembre 2015

Levé et dressé par le Géomètre-Expert  
 soussigné, assermenté auprès du Tribunal  
 de première instance de Neufchâteau.  
 Inscrit au Tableau du Conseil Fédéral des  
 Géomètres-Experts.  
 Géo: 040053

**Alain DELVIGNE**  
 Rue d'Assenois 84  
 6600 Bastogne  
 TEL/FAX: 061/212102