



VINÇOTTE asbl

Organisme de contrôle agréé | Service externe pour les contrôles techniques sur le lieu de travail
Siège social: Jan Olieslagerslaan 35 • 1800 Vilvoorde • Belgique
TVA: BE 0402.726.875 • RPM Bruxelles • BNP Paribas Fortis: BE 25 2100 4144 1482 • BIC: GEBABEBB

Rapport n°: 305 10 144

- Bollebergen 2a bus 12, 9052 Gent Tel: +32 9 244 77 11 gent@vincotte.be
- Jan Olieslagerslaan 35, 1800 Vilvoorde Tel: +32 2 674 57 11 brussels@vincotte.be
- Noordersingel 23, 2140 Antwerpen Tel: +32 3 221 86 11 antwerpen@vincotte.be
- Rue Phocas Lejeune 11, 5032 Gembloux Tel: +32 81 432 611 gembloux@vincotte.be



F 076191

Rési code: 10

PROCÈS VERBAL D'EXAMEN DE CONFORMITÉ ET/OU DE VISITE DE CONTROLE D'UNE INSTALLATION ÉLECTRIQUE BASSE TENSION

Responsable des travaux :		Installation :		Propriétaire / gestionnaire :	
Nom, Prénom : IDEM	Nom, Prénom :	Adresse : LUZERY 71	Adresse :	IDEM	IDEM
N° carte d'identité :	CP + Commune : 6600 BASTOGNE	Tél. : / / /	Tél. :		
N°TVA : BE	Tél. :				

Bases de l'examen : Règlement Général sur les Installations Électriques (RGIE)

<input checked="" type="checkbox"/> Art 270	<input checked="" type="checkbox"/> mise en usage	<input type="checkbox"/> modification	<input type="checkbox"/> extension	<input checked="" type="checkbox"/> Art 86	<input checked="" type="checkbox"/> Art 271bis	<input checked="" type="checkbox"/> Unité d'habitation
<input type="checkbox"/> mobile	<input type="checkbox"/> temporaire	<input type="checkbox"/>	<input type="checkbox"/>	<input type="checkbox"/> Art 87	<input checked="" type="checkbox"/> Art 278	<input type="checkbox"/> Unité de travail domestique
<input checked="" type="checkbox"/> Art 271	<input checked="" type="checkbox"/> périodique	<input checked="" type="checkbox"/> contrôle	<input type="checkbox"/>	<input type="checkbox"/> Art 88	<input type="checkbox"/> Art	<input type="checkbox"/> Parties communes
<input type="checkbox"/> Art 276 : renforcement	<input type="checkbox"/> Art 276bis : vente d'une unité d'habitation			<input type="checkbox"/> Art	<input type="checkbox"/> Art	<input type="checkbox"/> Unité de travail

Données générales de l'installation électrique :

Données distributeur	EAN	<input checked="" type="checkbox"/> EAN non communiqué	<input type="checkbox"/> Compt. kWh non placé
	Compt. kWh n° :	Index jour :	Index nuit :
Données installation	Protection branchement (A) : <input type="checkbox"/> 020 <input type="checkbox"/> 025 <input type="checkbox"/> 032 <input type="checkbox"/> 040 <input type="checkbox"/> 050 <input type="checkbox"/> 063 <input type="checkbox"/> 080 <input type="checkbox"/> 100 <input checked="" type="checkbox"/> 15		<input type="checkbox"/> Compt. kWh exclusif nuit : n° :
	Conçue pour U _N : <input type="checkbox"/> 230 V <input type="checkbox"/> 3x230 V <input checked="" type="checkbox"/> 3N400 V		Type de prise de terre : <input type="checkbox"/> boucle de terre <input checked="" type="checkbox"/> barres / piquets
	Courant nominal maximum (A) : <input type="checkbox"/> 20 <input type="checkbox"/> 25 <input type="checkbox"/> 32 <input checked="" type="checkbox"/> 40 <input type="checkbox"/> 50 <input type="checkbox"/> 63 <input type="checkbox"/> 80 <input type="checkbox"/> 100		<input type="checkbox"/>
Description installation	Câble d'alimentation tableau principal : ... 4 ... X 16 ... mm ² - Type : V.F.V.B.		
	Dispositif diff. gén. : ... 40 ... A / 300 ... mA		Nombre de tableaux : ... 1 ...
Voir annexe(s)	Nombre de circuits terminaux : ... 22 ...		

Mesures - tests - contrôle visuel - scellés :

<input checked="" type="checkbox"/> Contacts dir.	<input checked="" type="checkbox"/> Contacts indir.	<input checked="" type="checkbox"/> Montage	<input type="checkbox"/> Appareils	<input checked="" type="checkbox"/> Matériel	<input checked="" type="checkbox"/> I>/section	<input checked="" type="checkbox"/> Schémas	<input type="checkbox"/> Contrôle bel de défaut
<input checked="" type="checkbox"/> Résistance de dispersion de la prise de terre : 2816 Ω		<input checked="" type="checkbox"/> Isolement général : 1 MΩ		<input checked="" type="checkbox"/> Continuité de terre		<input checked="" type="checkbox"/> Test dispositif diff.	
Le dispositif différentiel général : <input type="checkbox"/> était plombé <input type="checkbox"/> a été plombé <input type="checkbox"/> n'a pas été plombé <input type="checkbox"/> ne peut pas être plombé							

Infractions - Remarques (pour la signification des codes éventuels : voir au verso)

Infractions Nouvelle installation	 VINÇOTTE asbl Loïc Gérôme 4817	
<input checked="" type="checkbox"/> Néant		
Infractions Installation existante		
<input checked="" type="checkbox"/> Néant		
Remarques		Visa GRD ou mandataire :
<input checked="" type="checkbox"/> Néant		

Conclusion(s) :

- La nouvelle installation est conforme au RGIE.
- L'installation existante est conforme au RGIE.

L'installation électrique doit être recontrôlée avant 21/02/2017
 par le même organisme de contrôle (*).

Agent visiteur : Loïc Gérôme
 Nom : Loïc Gérôme Agent n° : 1817 Date : 21/02/2017
 Annexe(s) : Schéma(s) de position : 3 Schéma(s) unifilaire(s) : 3

Pour le Directeur Général : Signature

Loïc Gérôme
 VINÇOTTE asbl
 4817

- Ce procès verbal doit être conservé dans le dossier de l'installation électrique et ce dossier doit renseigner toute modification de l'installation.
 - Le Service Public Fédéral Economie doit être avisé immédiatement de tout accident survenu aux personnes et dû, directement ou indirectement, à la présence d'électricité.
 - Le contrôle n'a porté que sur les parties visibles et accessibles de l'installation.
 - Les informations recueillies sur place ne nous permettent pas de déterminer la date de réalisation de l'installation électrique.
 - Nous vous invitons à compléter le(s) schéma(s) pour les éléments qui n'étaient pas visibles lors de la visite de contrôle. En cas de doute portant sur la sécurité de ces éléments, nous vous invitons vivement à faire procéder à une visite de contrôle complémentaire.
 (*) Les travaux nécessaires pour faire disparaître les infractions constatées au moment de la visite de contrôle doivent être exécutées sans retard et toutes mesures adéquates doivent être prises pour qu'en cas de maintien en service des installations les infractions ne constituent pas un danger pour les personnes et les biens. Dans le cas où, lors de cette nouvelle visite de contrôle, après max. 1 an, des infractions subsistent, l'organisme agréé se doit d'envoyer une copie du procès-verbal de visite de contrôle à la Direction générale de l'Energie préposée à la haute surveillance des installations électriques domestiques.

Simonet

ETS SIMONET
RUE DE LUSSAC
4287 LINGENT
TVA 88328837

P.C. Cuisine

P.C. Cuisine

PC + Ecl
Cave

++
Ecl
Ecl
Cave

Four

Torque

PC + Ecl
1^{er} Etage

PC Hall
+ Arr cuisine

1/6

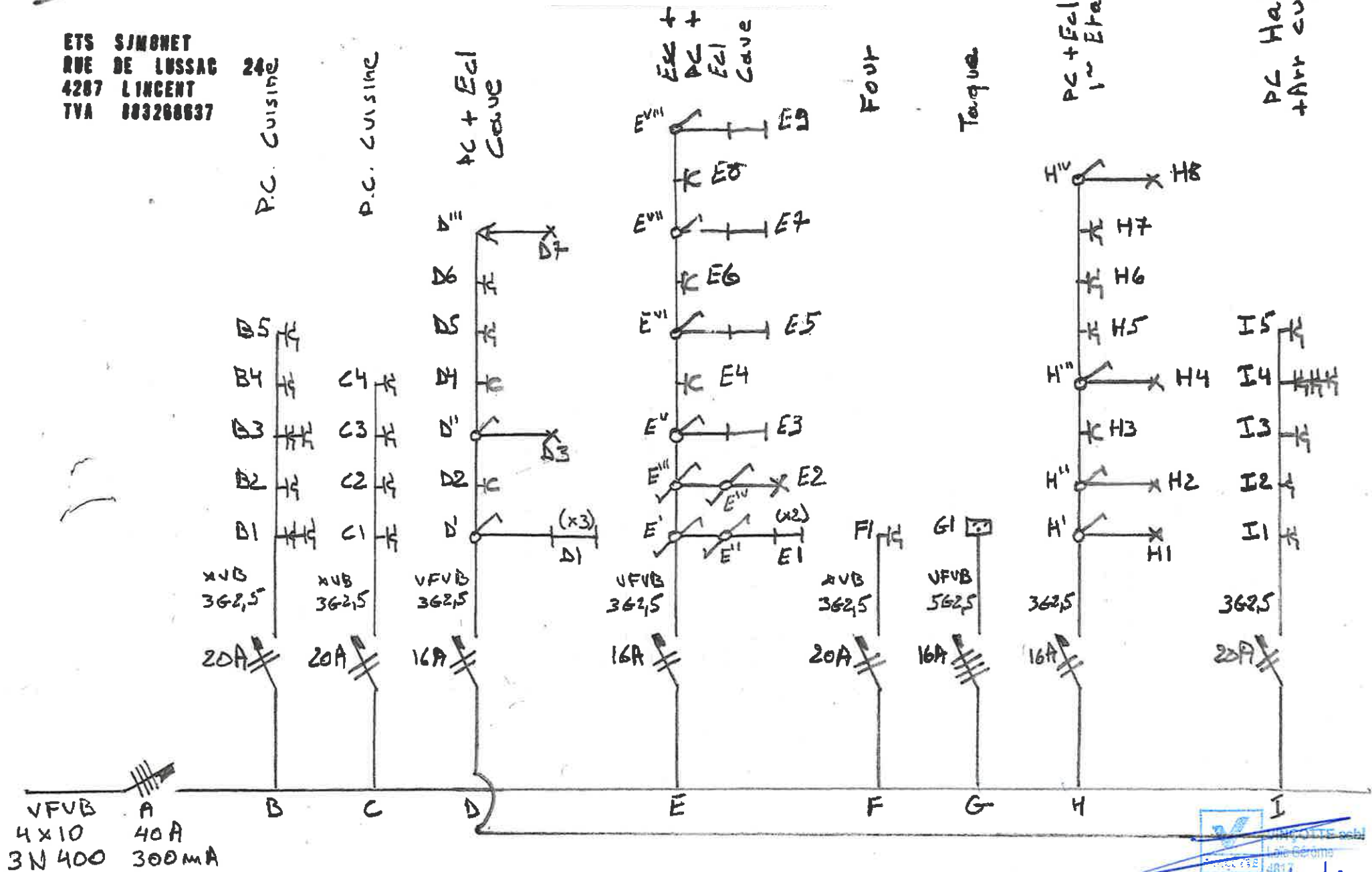

22/02/2017

Simonet

ETS SIMONET
RUE DE LUSSAC 24
4287 LINCENT
Tél : 083268037

Ecl Salon

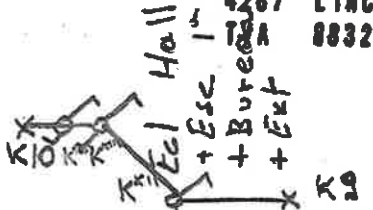

PC Salon

AC
H. à L.
Ch.

Reserve 1~

PC 1~

PC Cave
+ table jardin

H. à L.

Ecl Ch
+ S. d. B
+ Ann. Cuisine

2/6

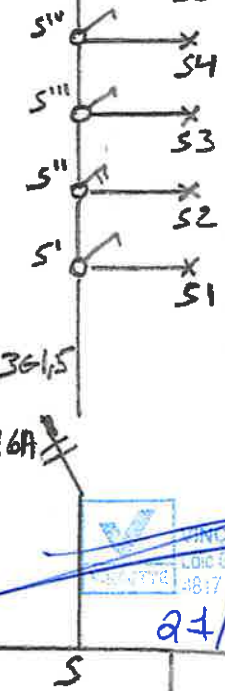
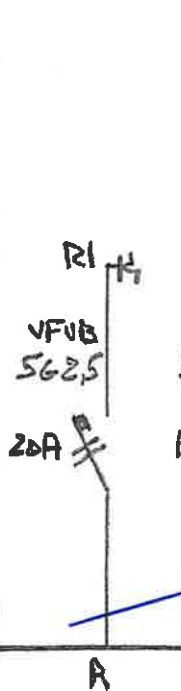
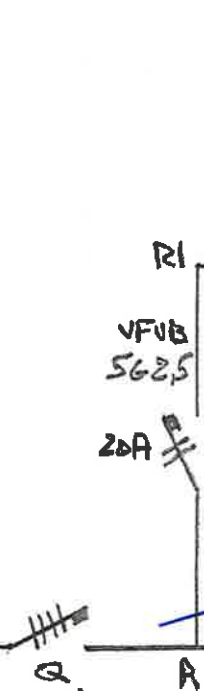
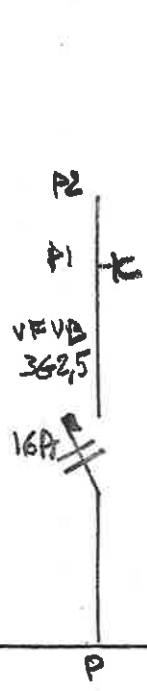
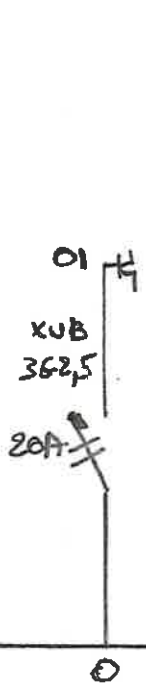
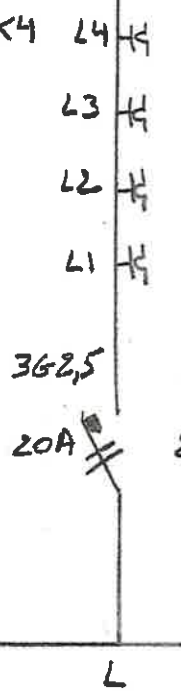
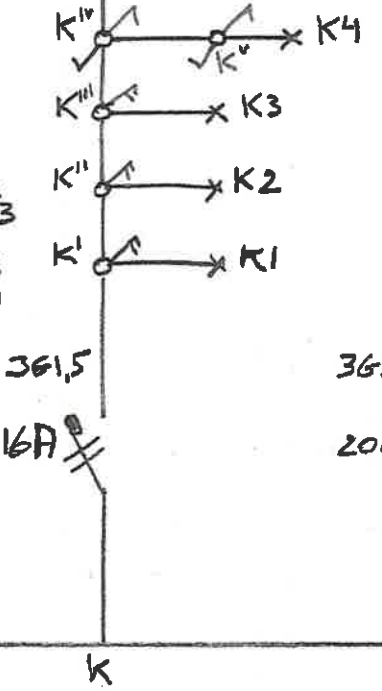
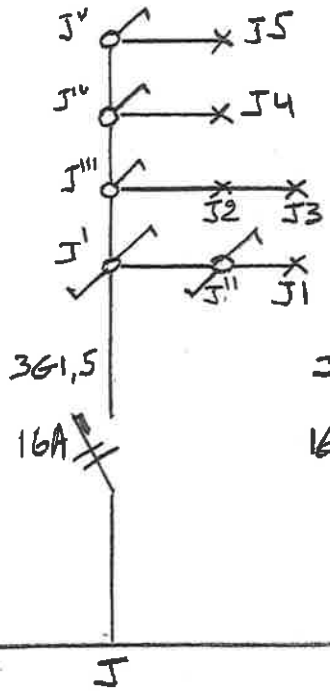

LOIC GÉRARD
27/02/2017

40A
30mA

Simonet

ETS SIMONET
RUE DE LUSSAC 24
4287 LINCENT
TVA 883288837

sechoir

Chaudière

Lave Vaisselle

H. à L. Cave

PC + Ecl
Chaufferie
+ Caves

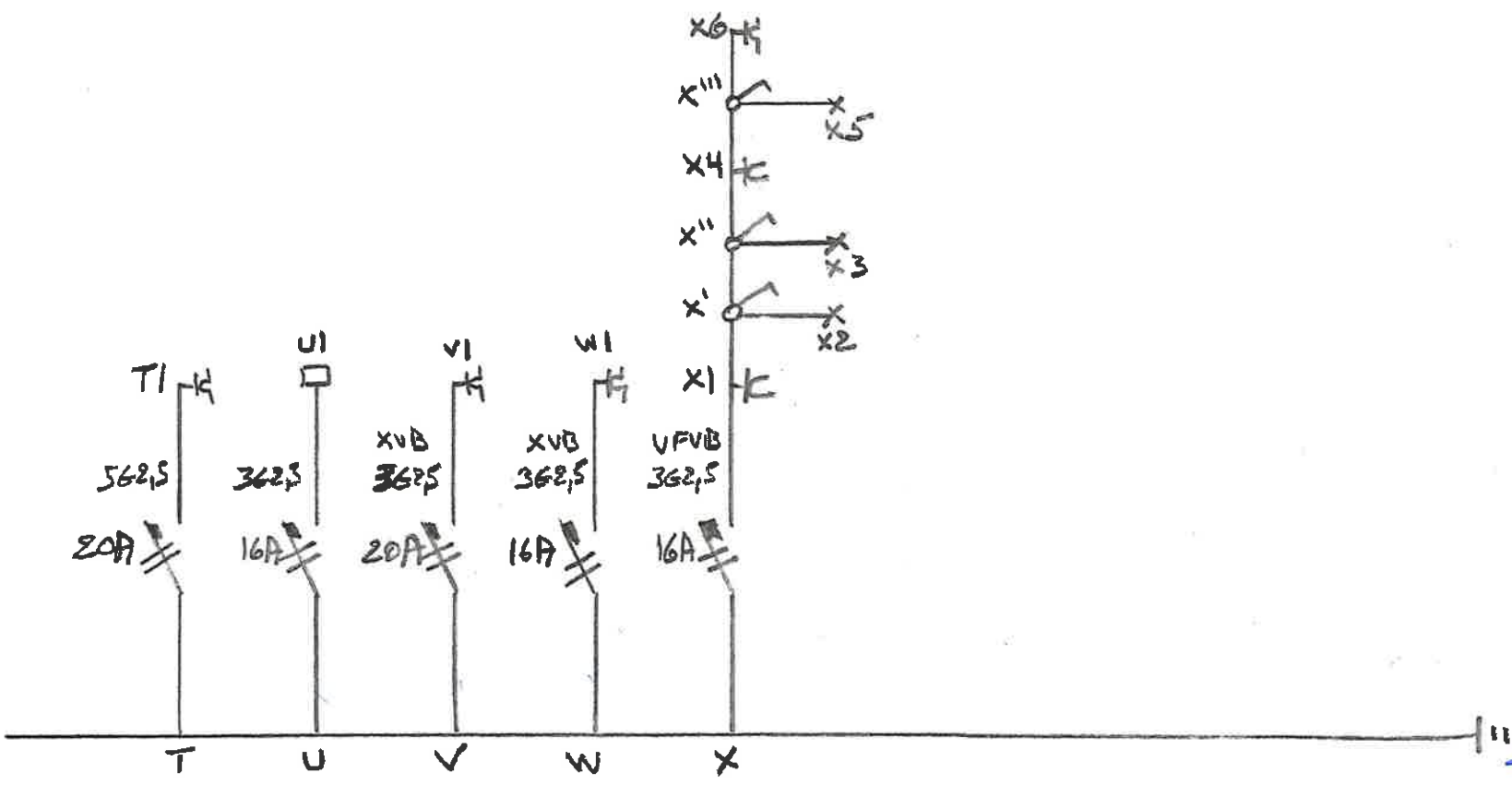

W
Loid Geronis
4317

25/02/2017

Simonet

4/6

ETS SIMONET
RUE DE LUSSAC 24
4207 LINCENT
TVA 883206837

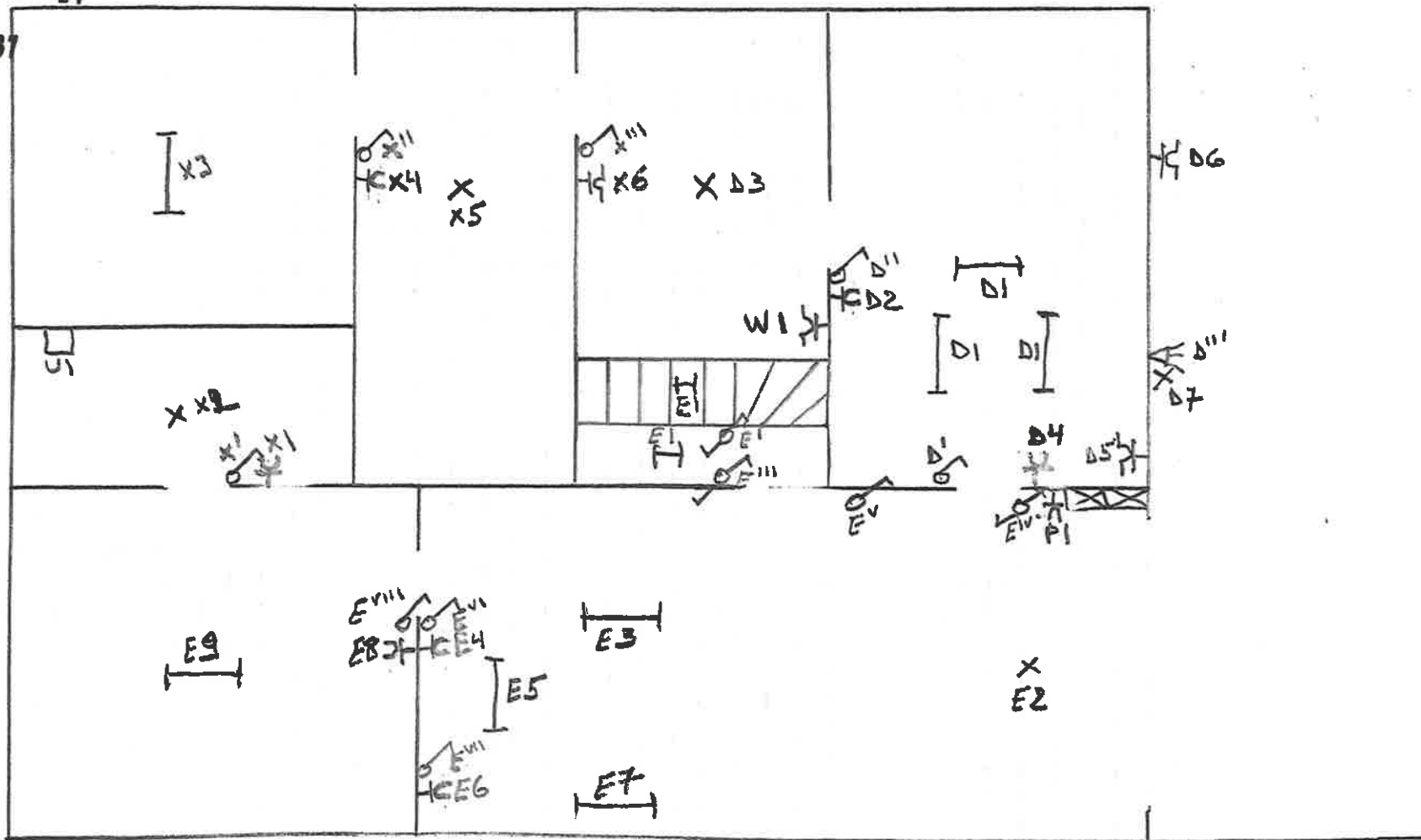

21/02/2017

(P2)



Simonet

6/6

ETS SIMONET
RUE DE LUSSAC 24
4287 LINCENT
TVA 883268037

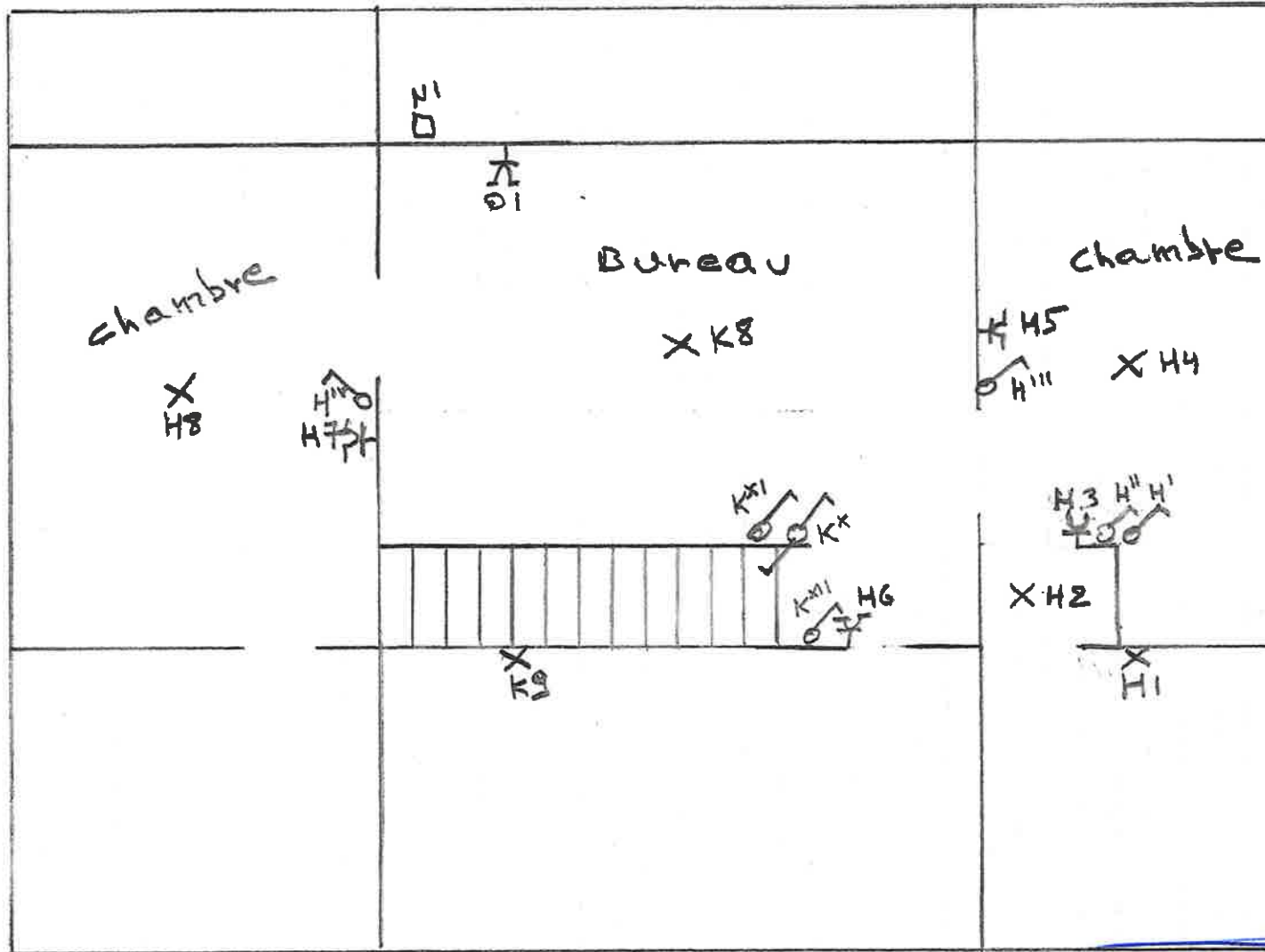

LOI CHIFFRE
4917

21/02/2017-