

Situation cadastrale

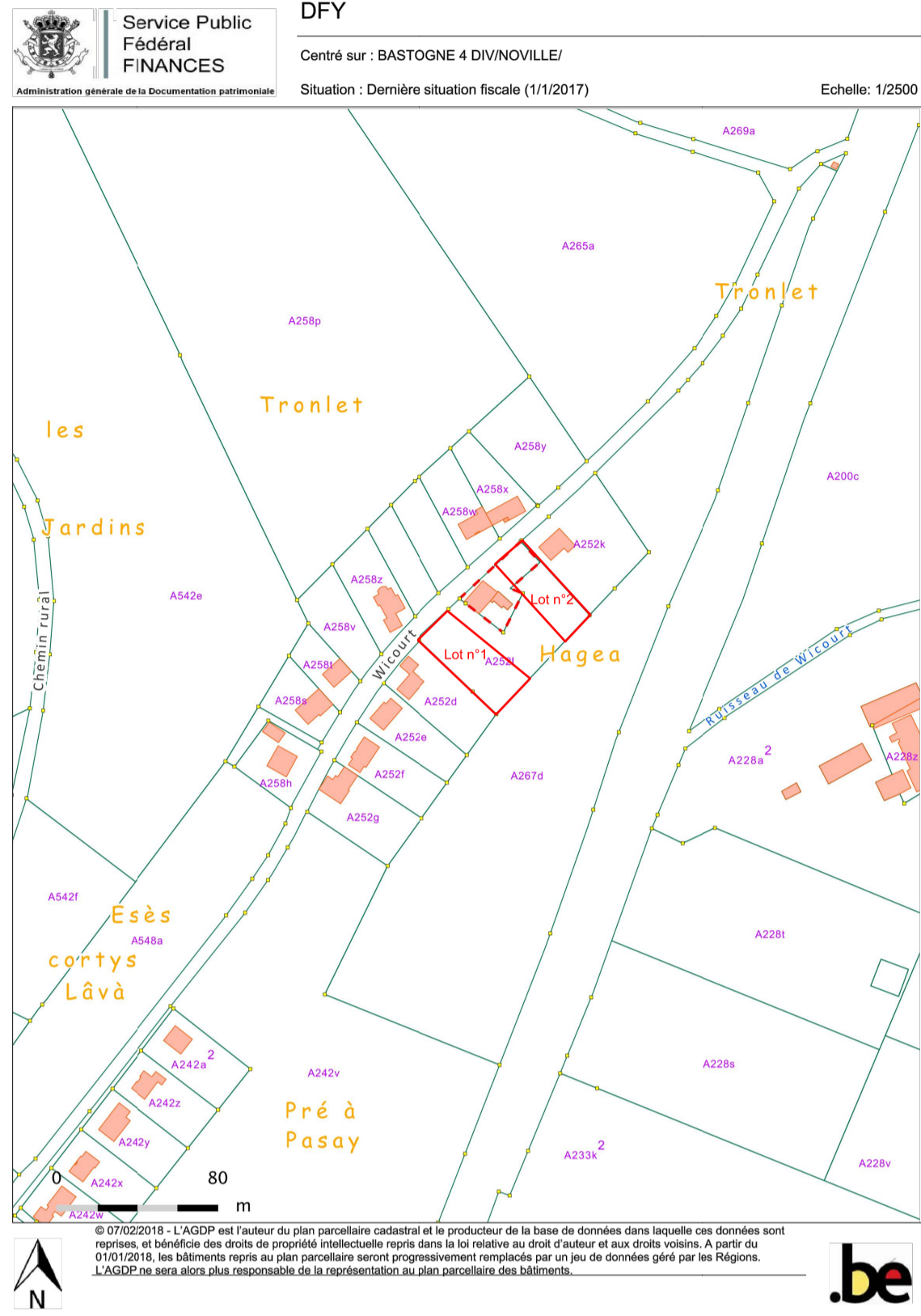

| Coordonnées Lambert 72 | | |
|------------------------|-----------|----------|
| N°Pts | X | Y |
| 1 | 251031.28 | 88443.59 |
| 2 | 251029.95 | 88445.72 |
| 3 | 251040.49 | 88455.57 |
| 4 | 251042.44 | 88453.52 |
| 5 | 251039.53 | 88458.90 |
| 6 | 251040.21 | 88457.78 |
| 7 | 251042.99 | 88458.09 |
| 8 | 251044.94 | 88456.01 |
| 9 | 251044.70 | 88453.52 |
| 10 | 251052.02 | 88462.44 |
| 11 | 251051.94 | 88466.42 |
| 12 | 251062.33 | 88476.38 |
| 13 | 251065.28 | 88475.25 |
| 14 | 251068.20 | 88478.02 |
| 15 | 251066.67 | 88480.63 |
| 16 | 251034.46 | 88449.99 |
| 17 | 251034.93 | 88446.97 |
| 18 | 251036.67 | 88446.40 |
| 19 | 251028.62 | 88441.24 |
| 20 | 251025.77 | 88442.11 |
| 21 | 251021.05 | 88441.20 |
| 22 | 251017.86 | 88435.80 |
| 23 | 251018.70 | 88432.74 |
| 24 | 251009.05 | 88423.69 |
| 25 | 251006.79 | 88425.99 |
| 26 | 251004.34 | 88428.28 |
| 27 | 251018.03 | 88425.55 |
| 28 | 251033.12 | 88438.95 |
| 29 | 251040.40 | 88430.53 |
| 30 | 251094.97 | 88435.94 |
| 31 | 251077.80 | 88417.76 |
| 32 | 251065.20 | 88404.44 |
| 33 | 251052.71 | 88391.20 |
| 34 | 251067.92 | 88475.54 |
| 35 | 251068.06 | 88475.38 |
| 36 | 251064.19 | 88481.11 |
| A | 250990.04 | 88404.47 |
| B | 251034.10 | 88371.62 |
| C | 251018.36 | 88354.85 |
| D | 250998.05 | 88391.88 |
| E | 250979.04 | 88392.86 |
| G | 251017.76 | 88429.65 |
| H | 251052.71 | 88391.20 |
| I | 250989.53 | 88415.50 |
| J | 251031.33 | 88441.47 |
| K | 251065.18 | 88441.47 |

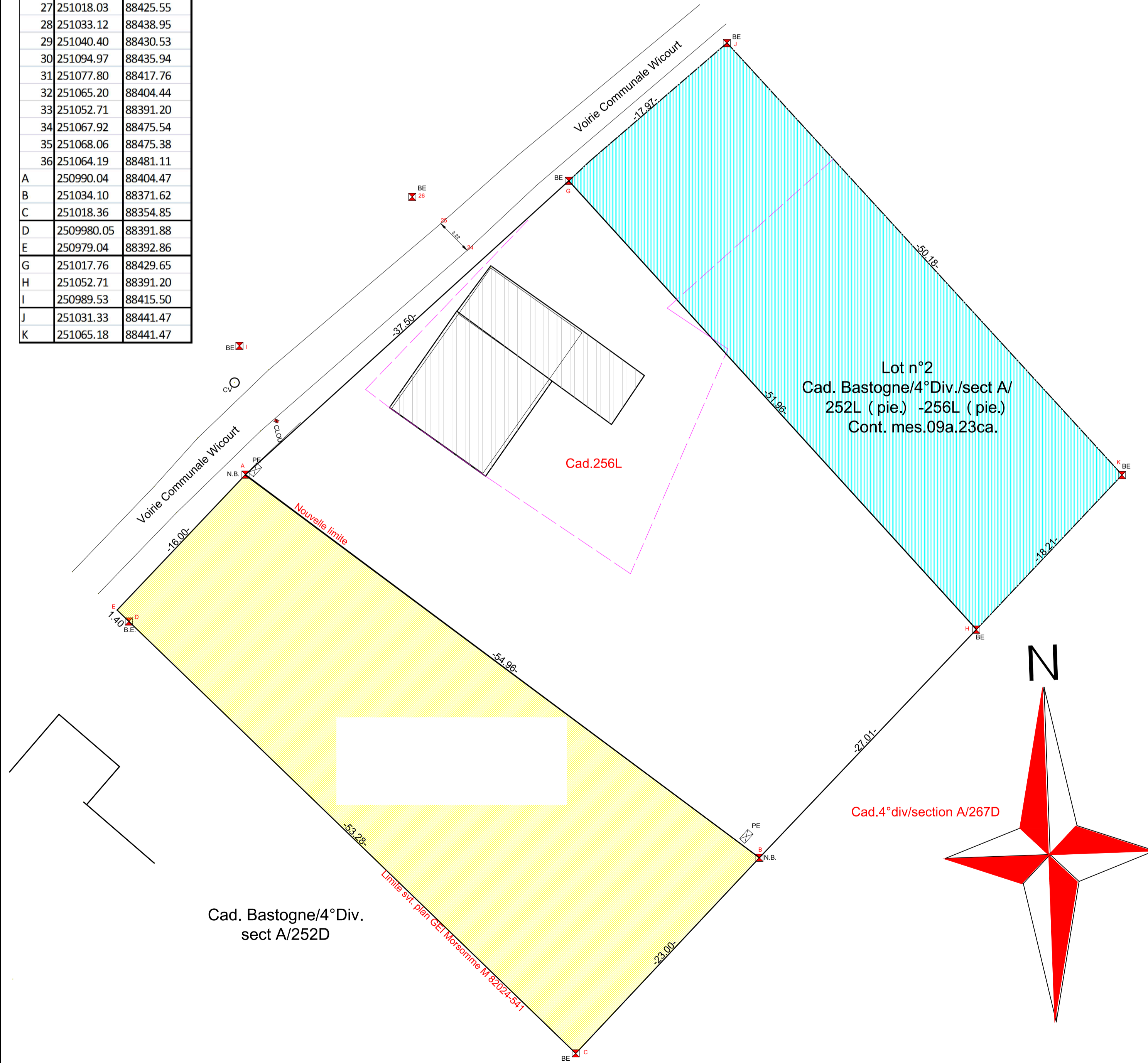

Plan de Division dressé en vue de la Vente d'une partie de propriété cadastrée:

Commune de Bastogne/4°division Noville/section A/ Wicourt/
N°252L (pie.) -256L (pie.) ;Au lieu dit: "Hagea"

L'an deux mil dix-huit, le dix février:

Je soussigné Luc Caprasse Géomètre-Expert, légalement assermenté par le Tribunal de Première Instance de Neufchâteau inscrit au Conseil Fédéral des Géomètres sous le numéro 040262 et domicilié à Recogne n°109 à 6600 Bastogne; déclare qu'à la requête du propriétaire du bien cadastré: Commune de Bastogne/4°division Noville/section A/ Wicourt/N°252L (pie.) -256L (pie.) ; j'ai effectué la division de la propriété en vue de la création des lots 1 et 2 décrits ci-dessous.

Lot n°2: Cadastré:
Commune de Bastogne/4°division Noville/section A/ Wicourt/N°252L (pie.) -256L (pie.) . Une contenance mesurée et calculée de 02ares 45centiares à prendre dans la propriété cadastrée 256L et une contenance mesurée et calculée de 06ares 78 centiares à prendre dans la parcelle cadastrée setion A/252L . La contenance totale mesurée et calculée pour le lot n°2 est de 09ares 23centiares

La limite du lot n°2 est représentée au plan ci-joint par le segment de droite reliant les points (G-H-K-J) .

Des bornes existantes ont été retrouvées aux points (C-D)

Le présent projet de Division a été dressé à la date que ci-dessus pour valoir ce que de droit.

Le soussigné Géomètre-Expert

Caprasse Luc
109, Recogne à 6600 Bastogne
061.21.34.29.
luc.caprasse@gmail.com

Echelle 1/250