

ATECON vzw
 Prins Boudewijnlaan 41 bus 8
 2650 Edegem
 Tel: 03/770 75 14
 www.atecon.be / info@atecon.be



N°618-INSP

KEURINGSVERSLAG ELEKTRISCHE INSTALLATIES OP LAAGSPANNING EN ZEER LAGE SPANNING

Algemene gegevens :		Datum verslag:	22/05/2025				
Verslag N°:	1504440	Datum keuring:	22/05/2025				
Inspecteur:	Ramaekers Bart	Keuring N°:	202507197				
Controle volgens Boek 1:	4.2.4.3., 6.5.	Aanwezigen:					
Type keuring:	Controlebezoek						
Adres- en onderzoeksgegevens :							
Plaats van het onderzoek:	Mechelsesteenweg 7/A1 , 2640 MORTSEL						
Teller n°:	44 635 708	Index teller:	Dag: 56078,00	Nacht: 32943,00			
Datum installatie:	Voor 01/10/1981, Na 01/10/1981 en voor 01/06/2020						
EAN-code:							
Naam opdrachtgever:	REEX	Adres opdrachtgever:	Prins Boudewijnlaan 43 bus 10, 2650 EDEGEM				
Naam eigenaar:		Adres eigenaar:	Mechelsesteenweg 7/A1 2640 MORTSEL				
Installateur:	Onbekend	Adres installateur:					
BTW-n° of ID:							
Type lokaal:	Appartement (Nummer appartement : A1)						
Algemene gegevens elektrische installatie:							
Nominale spanning:	230V	Max. beveiliging:	2 x 40 A	Meter - bord verbinding:	XVB 4 x 10 mm ²		
Type electrode:	Piket	# verdeelborden:	1	# stroombanen:	9		
Netsysteem:	TT	Type alg. schakelaar:	Lastscheider				
Differentieelschakelaars:							
In:	IA:	#p:	Type:	Icu:	Test:	X2,5:	
40 A	300mA	2	A	3000 A	OK	OK	
40 A	30mA	2	A	3000 A	OK	OK	
Beschrijving van de installatie:							
Beveiligde en # kringen:	Bescherming:			Sectie:			
Algemeen # 5	5xC16A2P3000A			1,5 ² , 2,5 ²			
Bijkomend # 4	C40A2P3000A, 2xC20A2P3000A, C16A2P3000A			2,5 ² , 6 ²			
Metingen, proeven en visuele controles:							
Ra:	7,10	Ohm	Alg. isolatieweerstand:	148,70	MOhm	Aardingscontinuïteit:	NOK
Directe aanraking:	NOK		Indirecte aanraking:	NOK		Alg. visuele controle:	NOK
Correcte schema's:	NOK		Equipotentiale verbindingen:	NOK		Vaste toestellen:	NOK
Vaststellingen (Inbreuken, opmerkingen en nota's): Zie bijlage							
Besluit: De elektrische installatie voldoet niet aan de voorschriften van Boek 1 van het KB van 8.09.2019 betreffende de installaties van laagspanning en zeer lage spanning. De werken, nodig om de tijdens het controlebezoek vastgestelde inbreuken te doen verdwijnen, moeten zonder vertraging worden uitgevoerd en alle gepaste maatregelen worden genomen opdat, indien de installatie in dienst blijft, deze inbreuken geen gevaar vormen voor de personen of goederen. Een nieuw controlebezoek moet door hetzelfde organisme te worden uitgevoerd om de verdwijning van de inbreuken na te gaan uiterlijk vóór: 22/05/2026 (9.1.3.2.).							
Aantal bijlagen:		Ééndraadschema's: NEE		Situatieplannen: NEE		Andere:	
De inspecteur, Ramaekers Bart 				 ATECON vzw Prins Boudewijnlaan 43 bus 10 2650 Edegem BTW BE0408 677 925 info@atecon.be		Visum DNB (art. 270)	

ATECON vzw
Prins Boudewijnlaan 41 bus 8
2650 Edegem
Tel: 03/770 75 14
www.atecon.be / info@atecon.be



N°618-INSP

VASTSTELLINGEN: Inbreuken

Inbreuken PE-geleider :

- 2.05. : De continuïteit van het stopcontact / verlichting is niet gewaarborgd.

Inbreuken elektrisch dossier :

- 5.01. : Het ééndraadschema is niet aanwezig.
- 5.02. : Het situatieplan is niet aanwezig.

Inbreuken equipotentiale verbinding :

- 6.01. : Equipotentiale verbinding is niet aanwezig.

Inbreuken schakelaars en stopcontacten :

- 9.02. : Directe aanraking mogelijk.
- 9.03. : Elektrische installaties binnen de volumes voldoen niet aan de gestelde eisen.
- 9.07. : Er zijn stopcontacten met aardingspen waarvan de continuïteit niet is verzekerd.
- 9.09. : Stopcontacten zijn niet voorzien van kinderbeveiliging en aardingspen.

Inbreuken verdeelbord en kringen :

- 11.01. : De kringen zijn niet of onjuist gemerkt.
- 11.13. : De dienstspanning is niet vermeld.

Extra inbreuken

Aftakking gemaakt voor de hoofddifferentieel.

VASTSTELLINGEN: Opmerkingen

Geen opmerkingen

VASTSTELLINGEN: Nota's

Nota's algemeen :

- 1.05. : De afwezigheid van de schema's laat niet toe een grondige controle uit te voeren.
- 1.06. : De afwezigheid van een legende in het bord met individuele aanduidingen, waardoor de identificatie van de stroombanen mogelijk wordt, laat niet toe een grondige controle uit te voeren.
- 1.07. : De staat van de installatie heeft tot gevolg dat een grondige vernieuwing zich opdringt.
- 1.10. : Enkel de zichtbare en bereikbare gedeelten van de installatie werden gecontroleerd.
- 1.11. : Tijdens het onderzoek werden geen schakelaars, plinten, contactdozen, ... geopend.

Extra nota's:

Appartement was bemeubeld.

Raadgevingen

De eigenaar, de beheerder of de uitbater van de elektrische installatie is ertoe gehouden:

- voor het onderhoud ervan of voor het laten uitvoeren van dit onderhoud;
 - de nodige maatregelen te nemen zodat de voorschriften van Boek 1 te allen tijde worden nageleefd;
 - de documenten van de elektrische installatie in een dossier te bewaren, ter beschikking het te houden van iedere persoon die het mag raadplegen en een kopie van dit dossier ter beschikking van elke eventuele huurder te stellen;
 - het dossier van de elektrische installatie aan de nieuwe eigenaar, beheerder of uitbater over te maken;
 - onmiddellijk de met het toezicht belaste ambtenaar van de Federale Overheidsdienst die Energie onder zijn bevoegdheid heeft in kennis te stellen van elk ongeval waarvan personen het slachtoffer zijn en dat rechtstreeks of onrechtstreeks te wijten is aan de aanwezigheid van elektrische installaties;
 - de verplichting in het dossier elke niet-belangrijke wijziging of uitbreiding aan de elektrische installatie te vermelden;
 - een gelijkvormigheidscontrole op elke belangrijke wijziging of uitbreiding aan de elektrische installatie door een erkend organisme te laten uitvoeren.
- In het kader van de wettelijke opdrachten van de erkende organismen, wordt een kopie van dit verslag tijdens een periode van 5 jaar door het erkend organisme gehouden. Deze kopie wordt gesteld ter beschikking van elke persoon die wettelijk wordt toegelaten om het te raadplegen. Voor bijkomende informatie op de reglementaire voorschriften of klachten, is de Algemene Directie Energie van de Federale Overheidsdienst Economie, KMO, Middenstand en Energie (<https://www.economie.fgov.be>) bevoegd voor de erkende organismen.

De verkoper is er toe gehouden:

- het verslag van het controlebezoek te bewaren in het dossier van de elektrische installatie;
- het dossier van de installatie aan de koper bij eigendomsoverdracht over te maken;

De koper is er toe gehouden:

- zijn identiteit en de datum van de verkoopakte mee te delen aan het erkend organisme dat het controlebezoek heeft uitgevoerd;
 - elke volledige renovatie of elke afbraak van het gebouw met of zonder hergebouw mee te delen aan de Algemene Directie Energie « Hoog Toezicht energieinfrastructuur en -producten ». In dit geval, maakt de Algemene Directie Energie een dossiernummer over en ze nodig hem uit om een kopie van het verslag van controle van de elektrische installatie over te maken, zodra de nieuwe elektrische installatie in gebruik wordt genomen;
 - de werken, nodig om de tijdens het nieuwe controlebezoek vastgestelde inbreuken te doen verdwijnen, uit te voeren. Ze worden zonder vertraging uitgevoerd en alle gepaste maatregelen worden genomen opdat, indien de installatie in dienst blijft, deze inbreuken geen gevaar vormen voor de personen of goederen. Indien tijdens het aanvullende controlebezoek wordt vastgesteld dat er nog inbreuken overblijven of indien geen gevolg wordt gegeven aan het in orde brengen van de installatie, wordt de Federale Overheidsdienst die Energie onder zijn bevoegdheid heeft, binnen een termijn van één jaar door het erkend organisme ingelicht.
- De verkoper en de koper zijn er toe gehouden, onmiddellijk de met het toezicht belaste ambtenaar van de Federale Overheidsdienst die Energie onder zijn bevoegdheid heeft in kennis te stellen van elk ongeval waarvan personen het slachtoffer zijn en dat rechtstreeks of onrechtstreeks te wijten is aan de aanwezigheid van elektrische installaties.

ATECON vzw
Prins Boudewijnlaan 41 bus 8
2650 Edegem
Tel: 03/770 75 14
www.atecon.be / info@atecon.be



N°618-INSP

Algemene gegevens :

Verslag N°: 1504440

Datum keuring: 22/05/2025

Inspecteur: Ramaekers Bart

Keuring N°: 202507197

Controle volgens Boek 1: 4.2.4.3., 6.5.

Aanwezigen: [REDACTED]

Type keuring: Controlebezoek

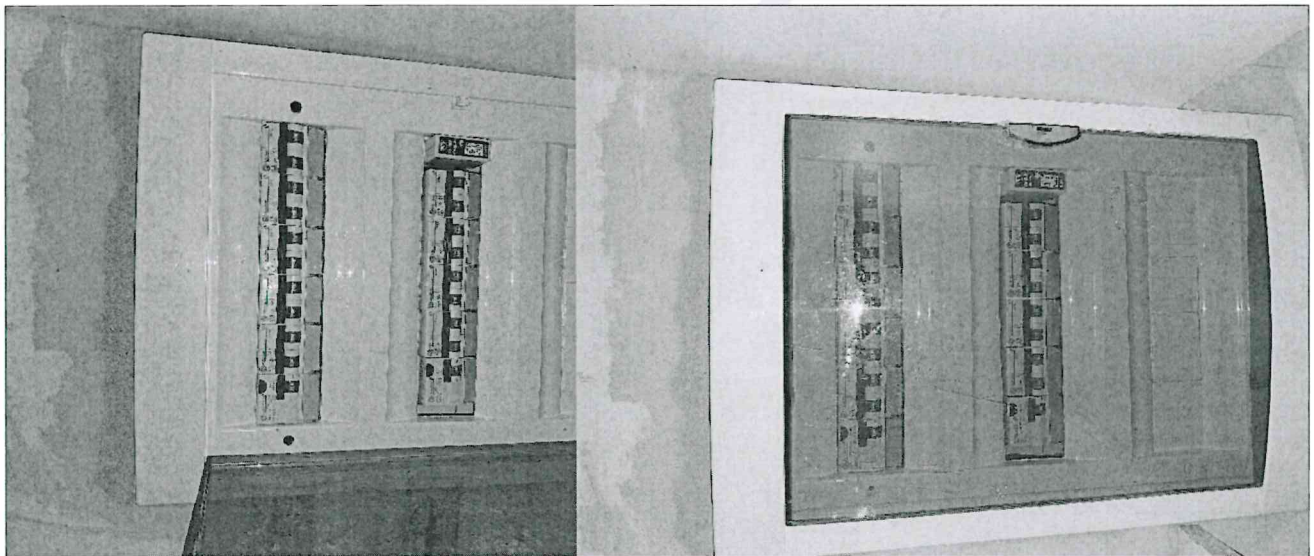
SITUATIESCHEMA

Handtekening aanvrager:

Handtekening inspecteur:

ATECON vzw
Prins Boudewijnlaan 41 bus 8
2650 Edegem
Tel: 03/770 75 14
www.atecon.be / info@atecon.be



N°618-INSP

ATECON vzw
Prins Boudewijnlaan 41 bus 8
2650 Edegem
Tel: 03/770 75 14
www.atecon.be / info@atecon.be



N°618-INSP

Algemene gegevens :

Verslag N°: 1504440
Inspecteur: Ramaekers Bart
Controle volgens Boek 1: 4.2.4.3., 6.5.
Type keuring: Controlebezoek

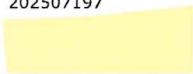
Datum keuring: 22/05/2025
Keuring N°: 202507197
Aanwezigen: 

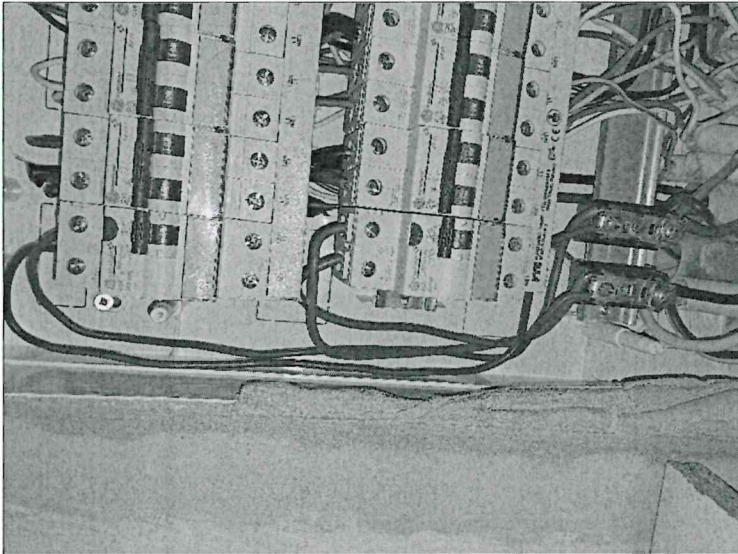
SITUATIESCHEMA

Handtekening aanvrager:

Handtekening inspecteur:

ATECON vzw
Prins Boudewijnlaan 41 bus 8
2650 Edegem
Tel: 03/770 75 14
www.atecon.be / info@atecon.be

**Algemene gegevens :**

Verslag N°: 1504440

Datum keuring: 22/05/2025

Inspecteur: Ramaekers Bart

Keuring N°: 202507197

Controle volgens Boek 1: 4.2.4.3., 6.5.

Aanwezigen: [REDACTED]

Type keuring: Controlebezoek

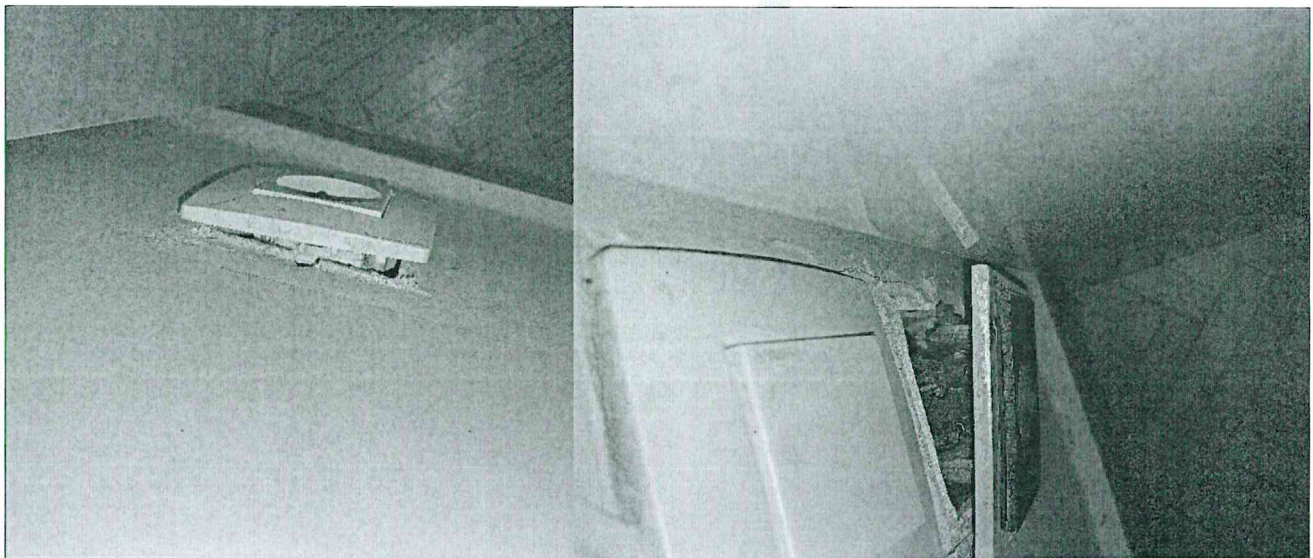
SITUATIESCHEMA

Handtekening aanvrager:

Handtekening inspecteur:

ATECON vzw
Prins Boudewijnlaan 41 bus 8
2650 Edegem
Tel: 03/770 75 14
www.atecon.be / info@atecon.be

**Algemene gegevens :**

Verslag N°: 1504440
Inspecteur: Ramaekers Bart
Controle volgens Boek 1: 4.2.4.3., 6.5.
Type keuring: Controlebezoek

Datum keuring: 22/05/2025
Keuring N°: 202507197
Aanwezigen: [redacted]

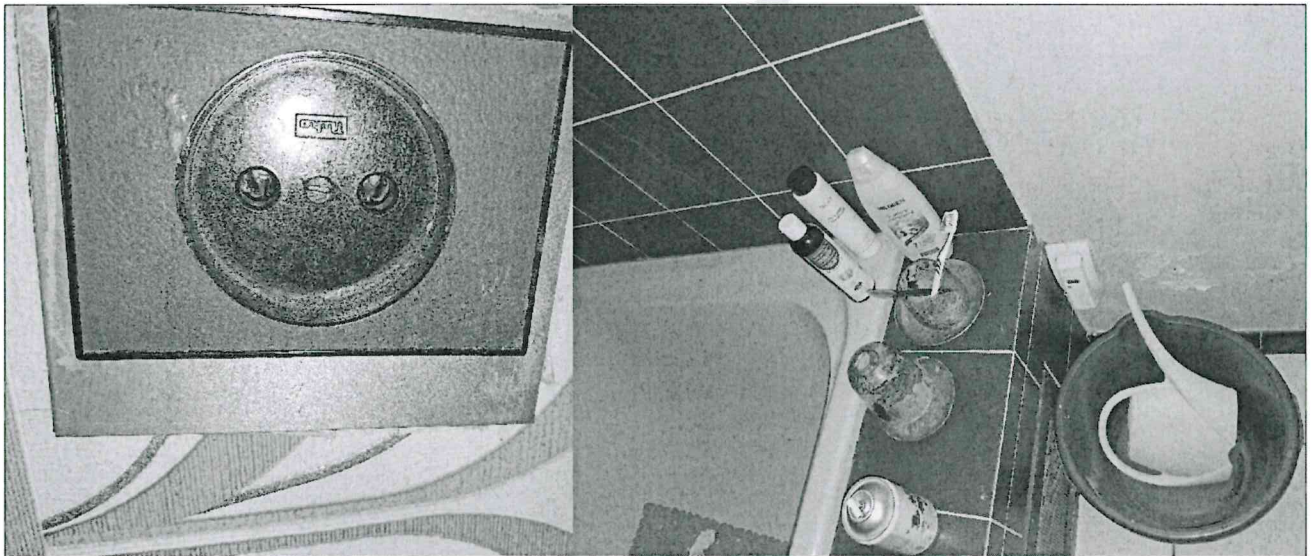
SITUATIESCHEMA

Handtekening aanvrager:

Handtekening inspecteur:

ATECON vzw
Prins Boudewijnlaan 41 bus 8
2650 Edegem
Tel: 03/770 75 14
www.atecon.be / info@atecon.be

**Algemene gegevens :**

Verslag N°: 1504440

Datum keuring: 22/05/2025

Inspecteur: Ramaekers Bart

Keuring N°: 202507197

Controle volgens Boek 1: 4.2.4.3., 6.5.

Aanwezigen: 

Type keuring: Controlebezoek

SITUATIESCHEMA

Handtekening aanvrager:

Handtekening inspecteur: