

# Gemeente Willebroek

## Sde afdeling, sectie C

**BESCHRIJVING:**  
 Een perceel grond gelegen te Willebroek  
 Tisset van de Beekstraat  
 Gekadastrceerd: Sde afdeling, sectie C, nr. 185 c/deel  
 Groot: 758,51 m<sup>2</sup>  
 Een perceel grond gelegen te Willebroek  
 Tisset van de Beekstraat  
 Gekadastrceerd: Sde afdeling, sectie C, nr. 185 c/deel  
 Groot: 507,58 m<sup>2</sup>

Pl	X-co	Y-co	Afs(P1-P1)
Lot-1, Willebroek, Afdeling 5, Sectie C, 185 c/deel			
1	177,02	-257,22	63,31 (1-2)
2	114,31	-248,51	2,07 (2-3)
3	113,98	-250,55	8,98 (3-4)
4	112,61	-259,42	1,21 (4-5)
5	112,45	-260,63	63,53 (5-6)
6	175,46	-268,77	11,65 (6-1)
Lot-2, Willebroek, Afdeling 5, Sectie C, 185 c/deel			
5	112,45	-260,63	8,26 (5-7)
7	111,35	-268,82	20,80 (7-8)
8	132,00	-271,35	42,72 (8-9)
9	174,43	-276,36	7,65 (9-6)
6	175,46	-268,77	63,53 (6-5)

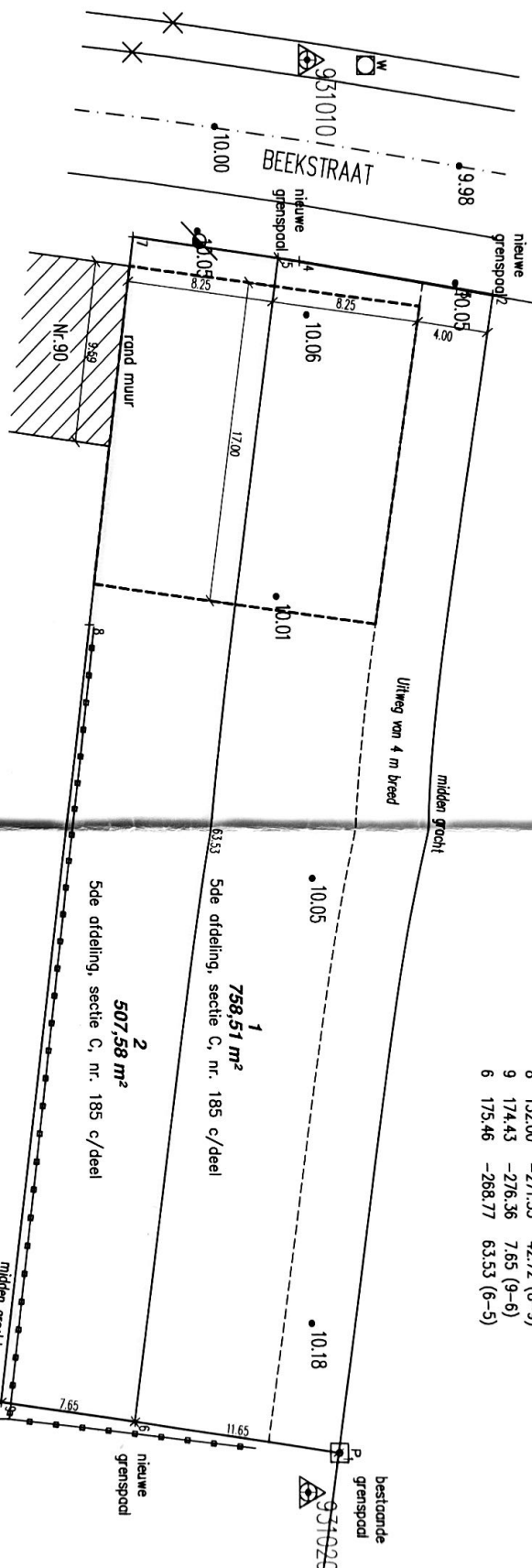

Opgemeten en in plan gebracht door  
 ondergetekende landmeter-expert,  
 beëdigd voor de rechtbank van Mechelen,  
 gedaan te Puurs, de 02/11/2014

ir. J.L. Talboom, r.s.o.g.  
 (LAN 040018)

# Verkavelingsplan - half-open en gesloten bebouwing

Gemeente Puurs  
1ste afdeling, sectie D

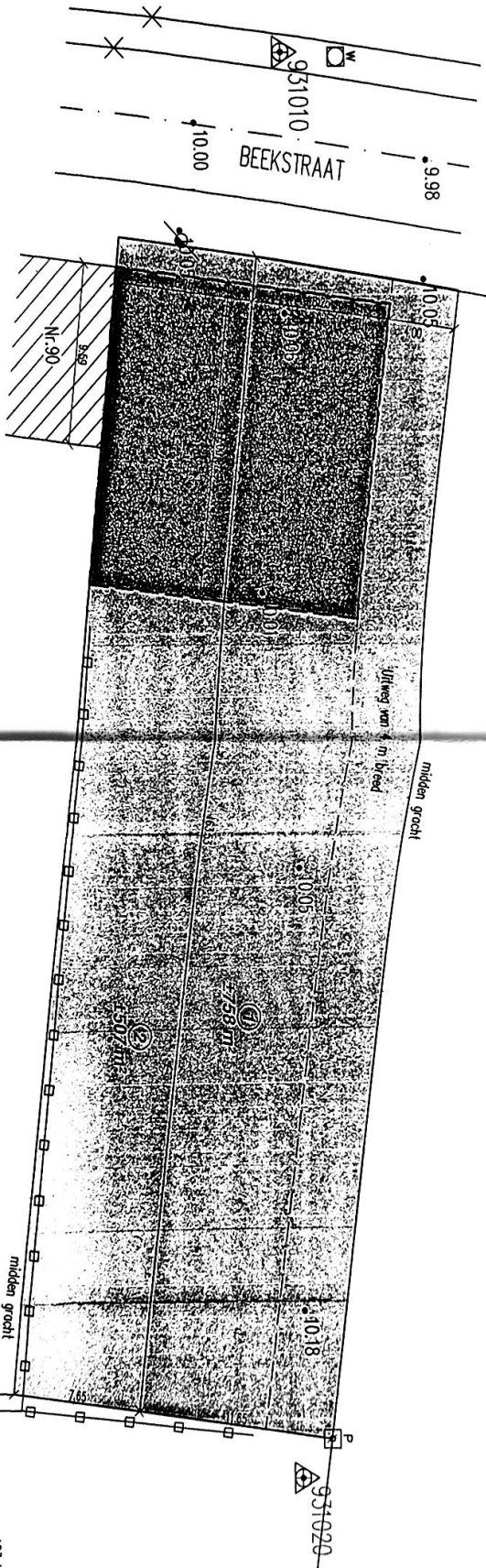
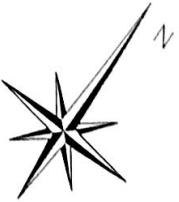
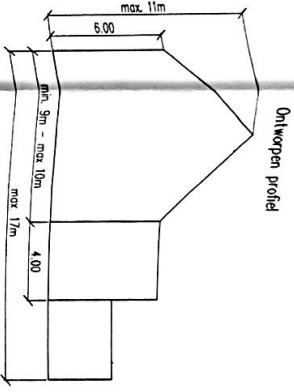

183 L  
De verkaveloor

