

ECHELLE 1 / 500

SITUATION	PROVINCE DE NAMUR COMMUNE DE LEIGNON RUE	CADASTRE SECTION B NUMERO 64 / 61
TRAVAUX	CONSTRUCTION D'UNE MAISON DE WEEK-END	
LE RENDEUR	M. et Mme [REDACTED] Rue de Semur, 61 5300	CINEY
L'ARCHITECTE	CAMILLE JADOT, 10 ROUTE DE LIEGE 5360 HAMOIS-CONDROZ	Inscrit au tableau de l'Ordre des Architectes de la province de Namur.

POUR ACCORD

LES ENTREPRENEURS: [Signature]

L'ARCHITECTE: [Signature]

LE RENDEUR: [Signature]

<p>Liste des matériaux employés en façades :</p> <p>1) Soubassement } <i>moellons en grès de la région et briques rouges rugueuses</i></p> <p>2) Elévation : } <i>- rugueuses</i></p> <p>3) Toiture : <i>éternit 20/40 couleur ardoise dans la masse</i></p> <p>4) Seuils : <i>tranches pierre bleue.</i></p> <p>5) Menuiserie ext. : <i>à peindre</i></p> <p>6) linteaux baies : <i>chêne</i></p> <p>7)</p>	<p>DATE 30 / 1 / 73</p> <p>ECHELLE 2 %</p> <p>DOSSIER N°</p> <p>FEUILLE N° 1</p>
--	--

LES MESURES SONT A VERIFIER PAR LES ENTREPRENEURS
LES DESSINS RESTENT LA PROPRIETE DE L'ARCHITECTE.

BETA - COPIES ET DOUTRINE S.A. - Leign...

FAÇADE LATÉRA

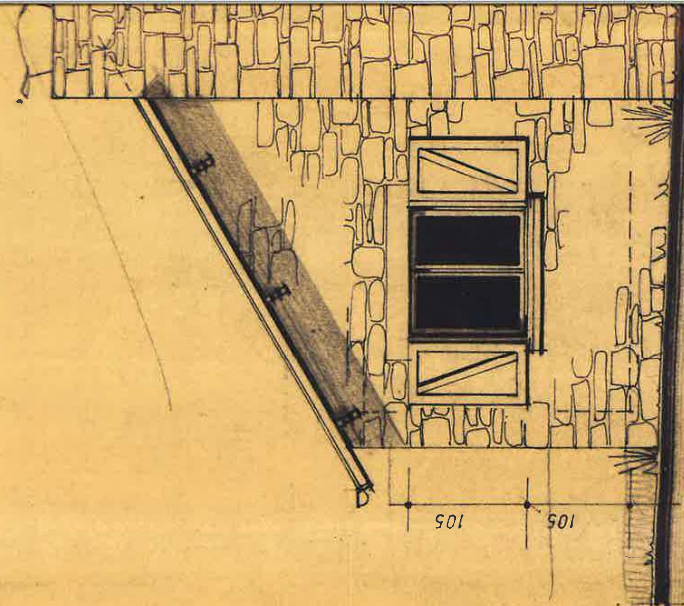

FAÇADE PRINCIPALE

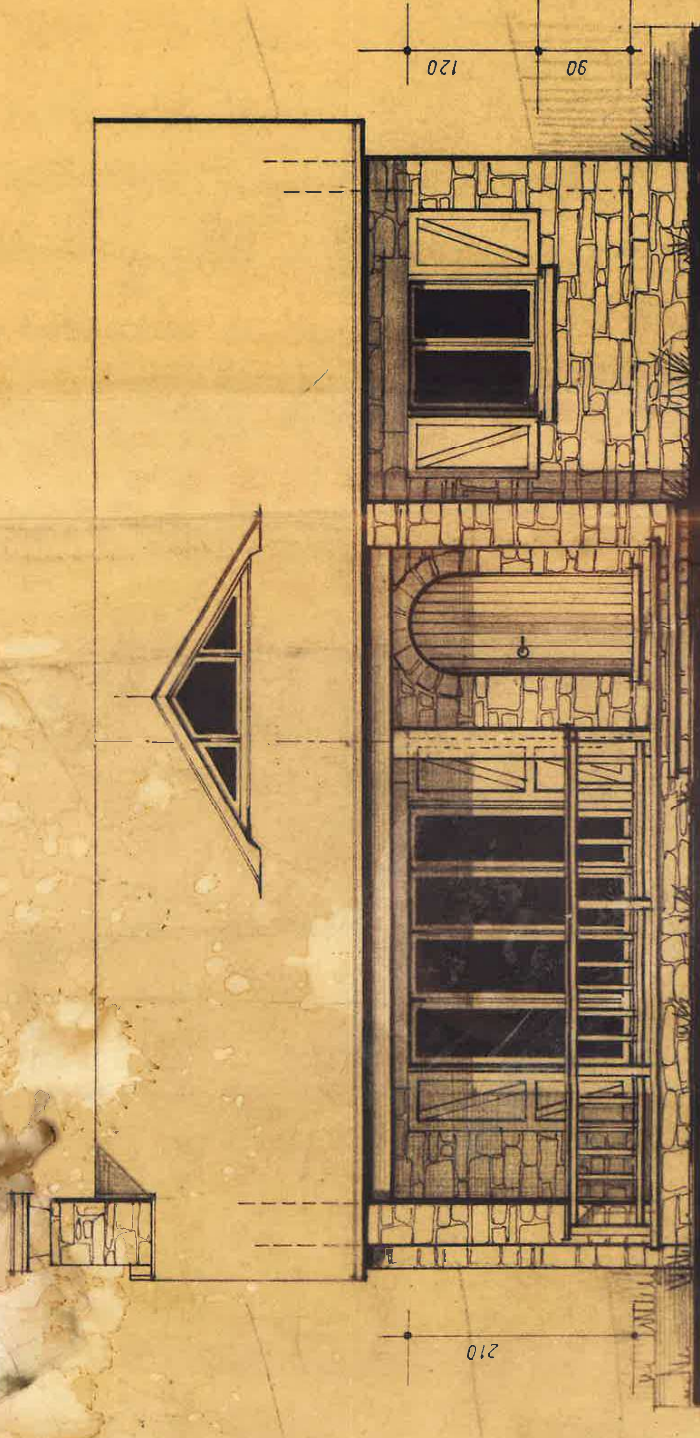

3 balcon

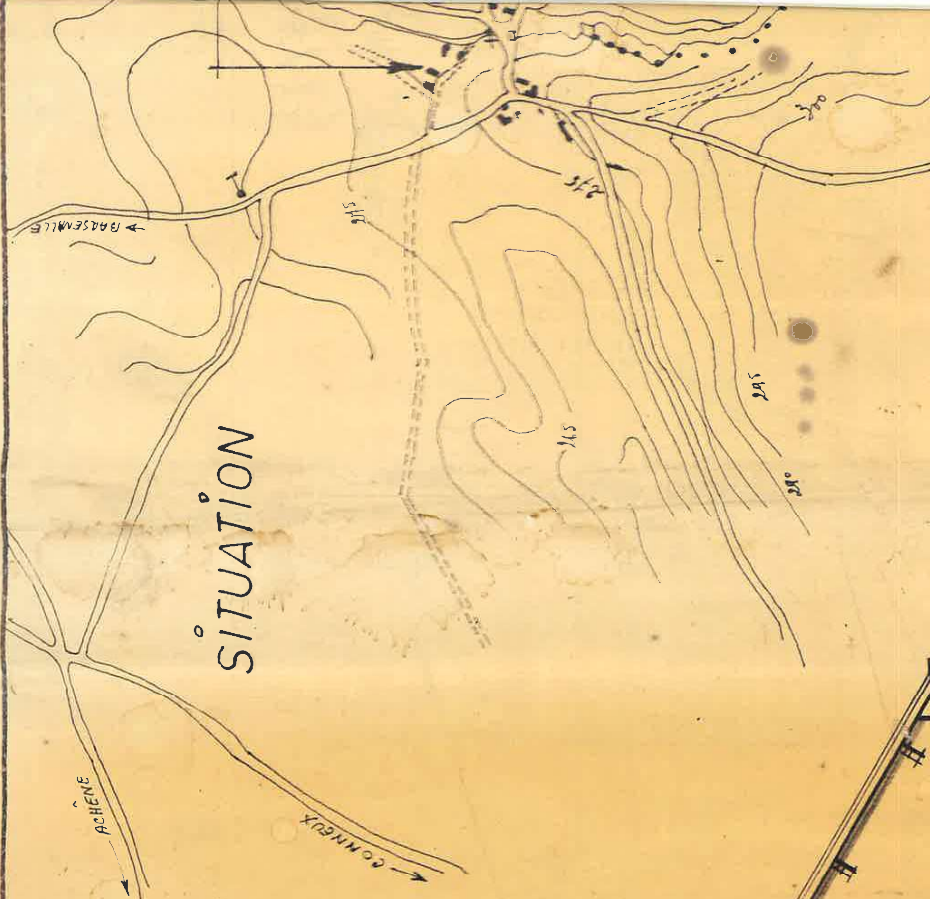

SITUATION

ACHÈNE

COMREUX

ECHELLE 1/10.000

IMP

CHEV

100

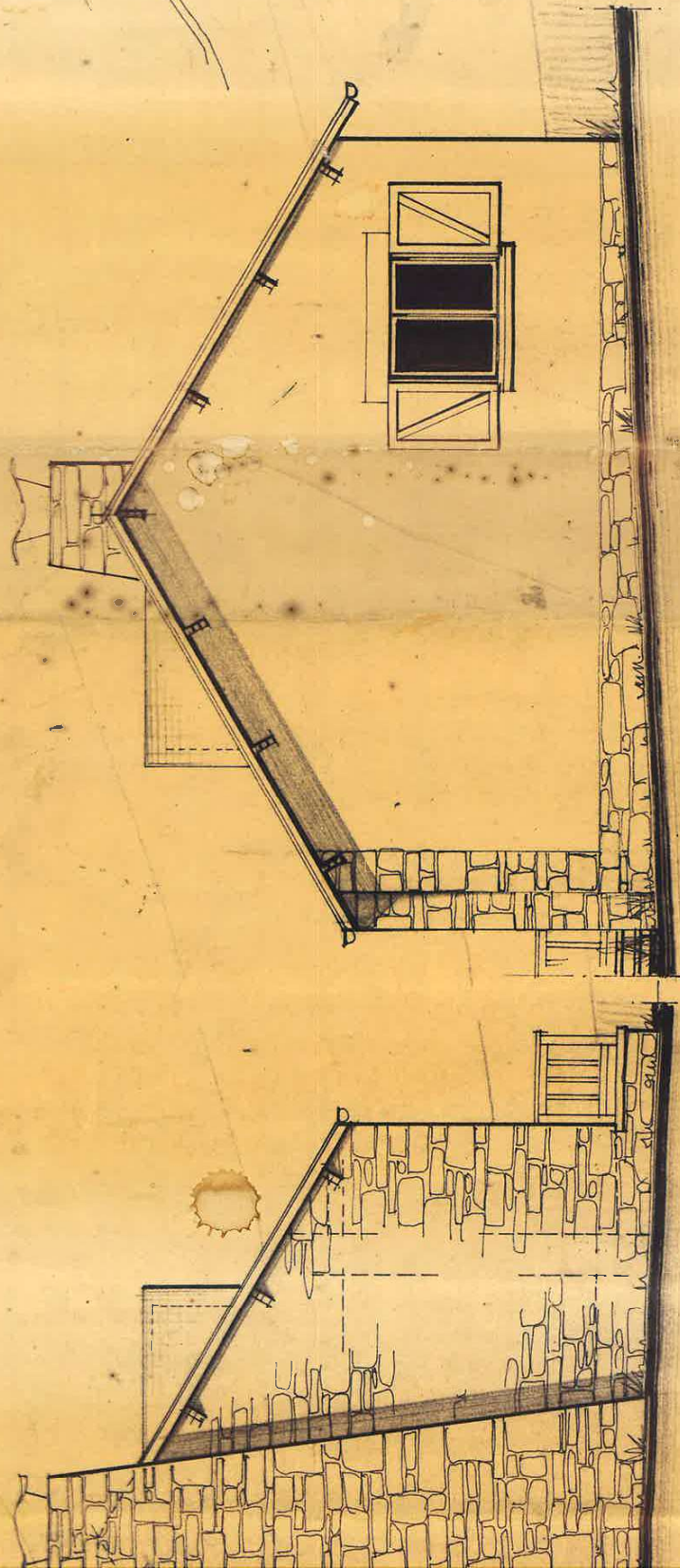

FAÇADE LATÉRALE DROÏTE

ÉRALE GAUCHE

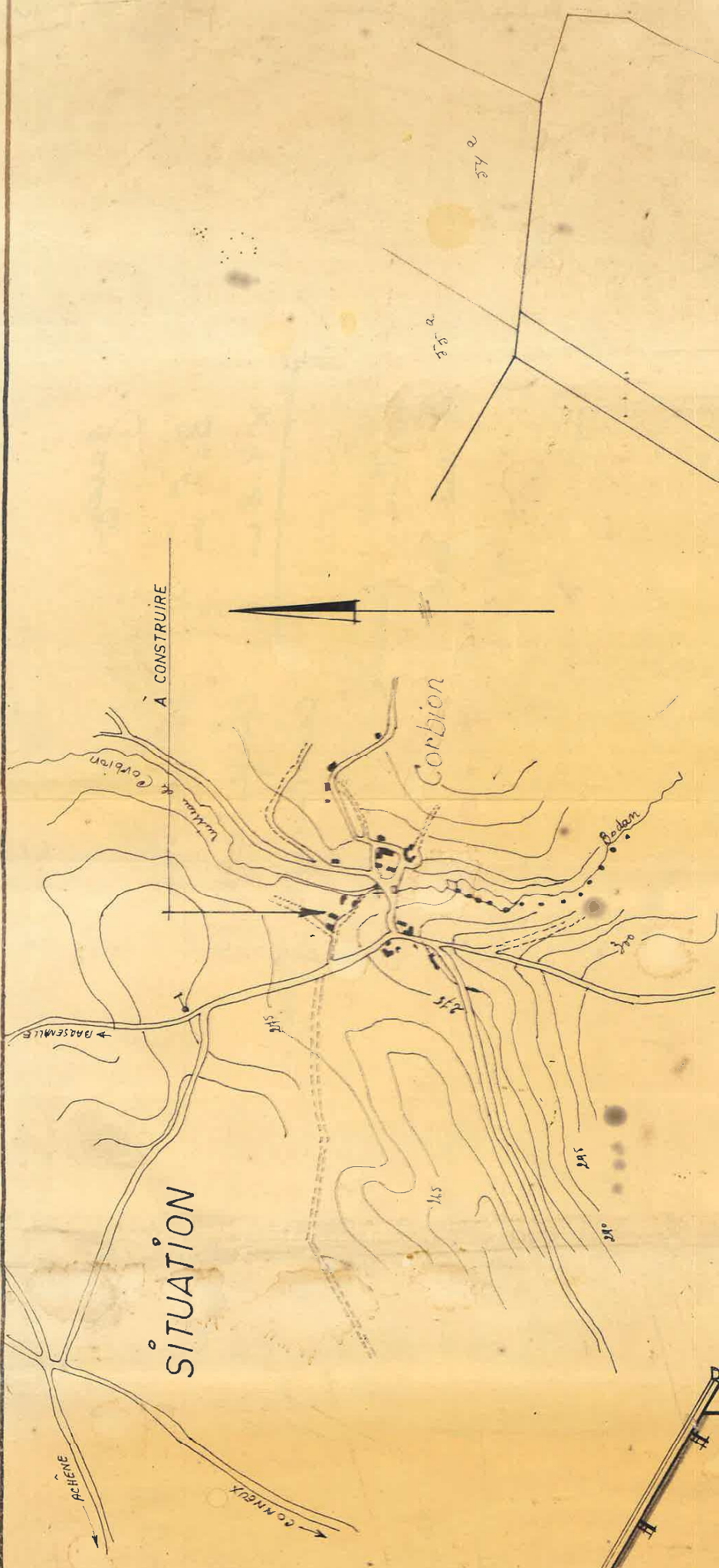

ECHELLE 1/10.000

IMPLANTATION

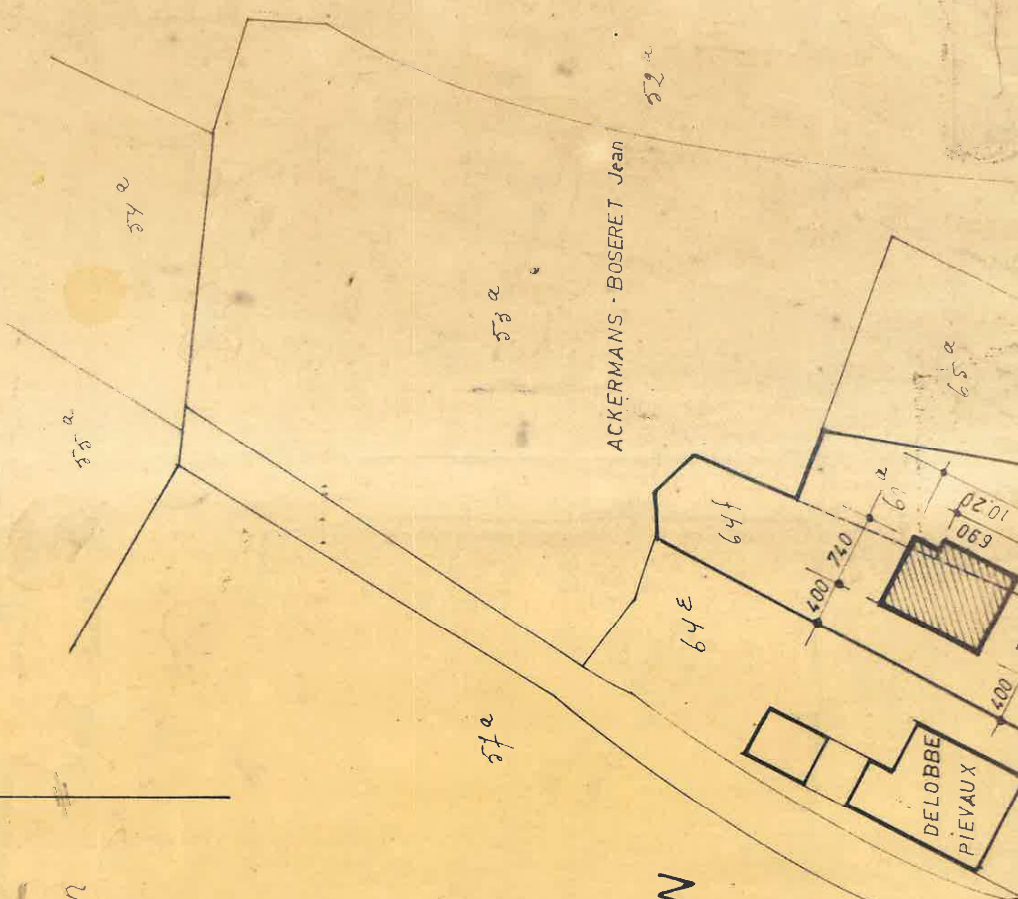

DRÔITE

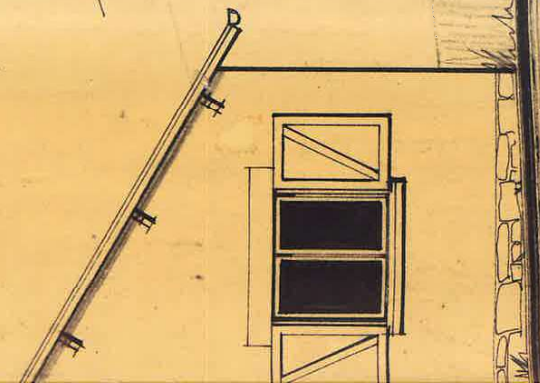

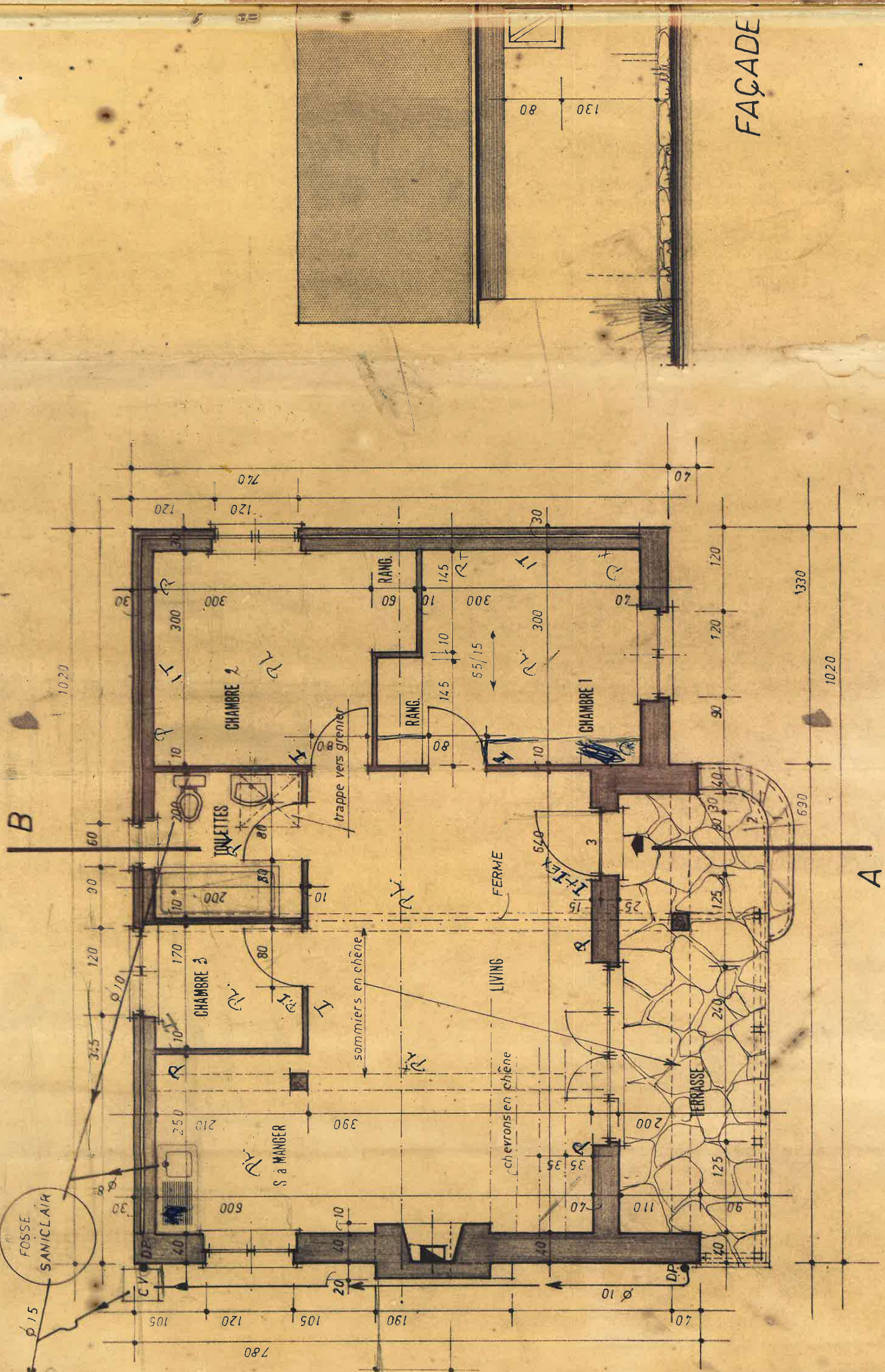

FAÇADE

VUE EN PLAN

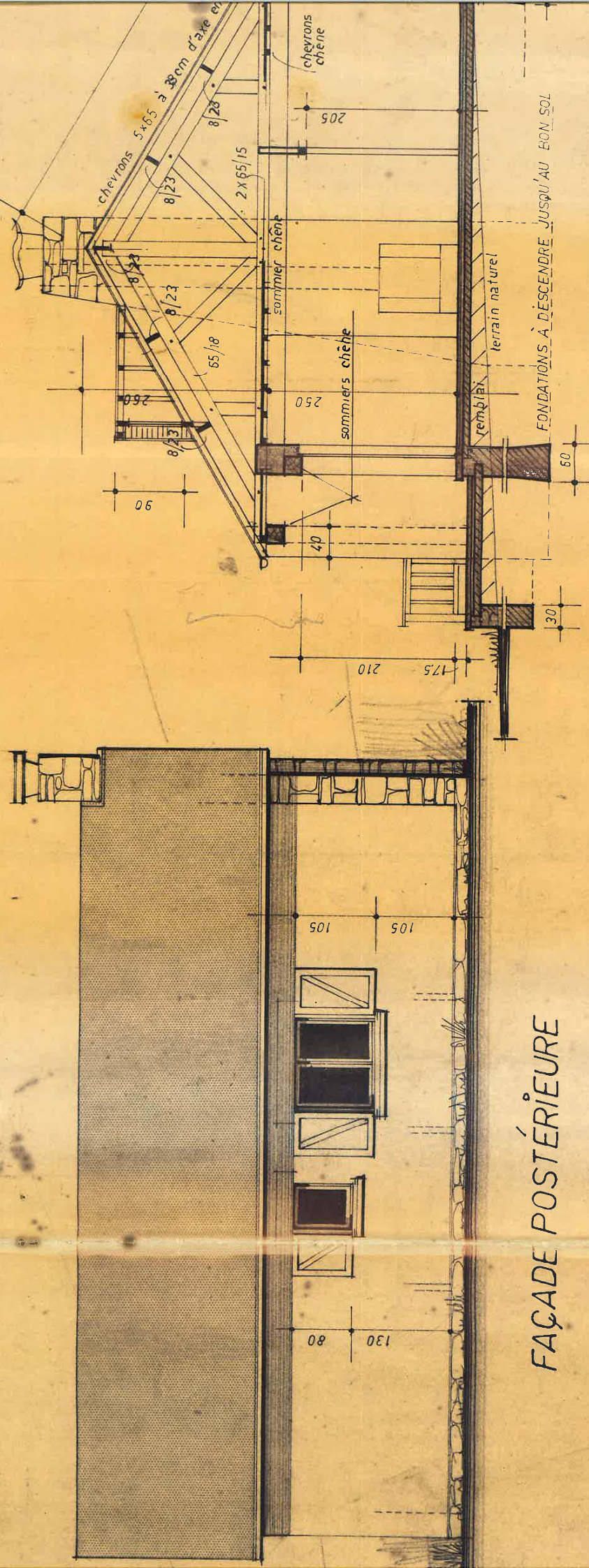

FAÇADE POSTÉRIEURE

COUPE A. B.

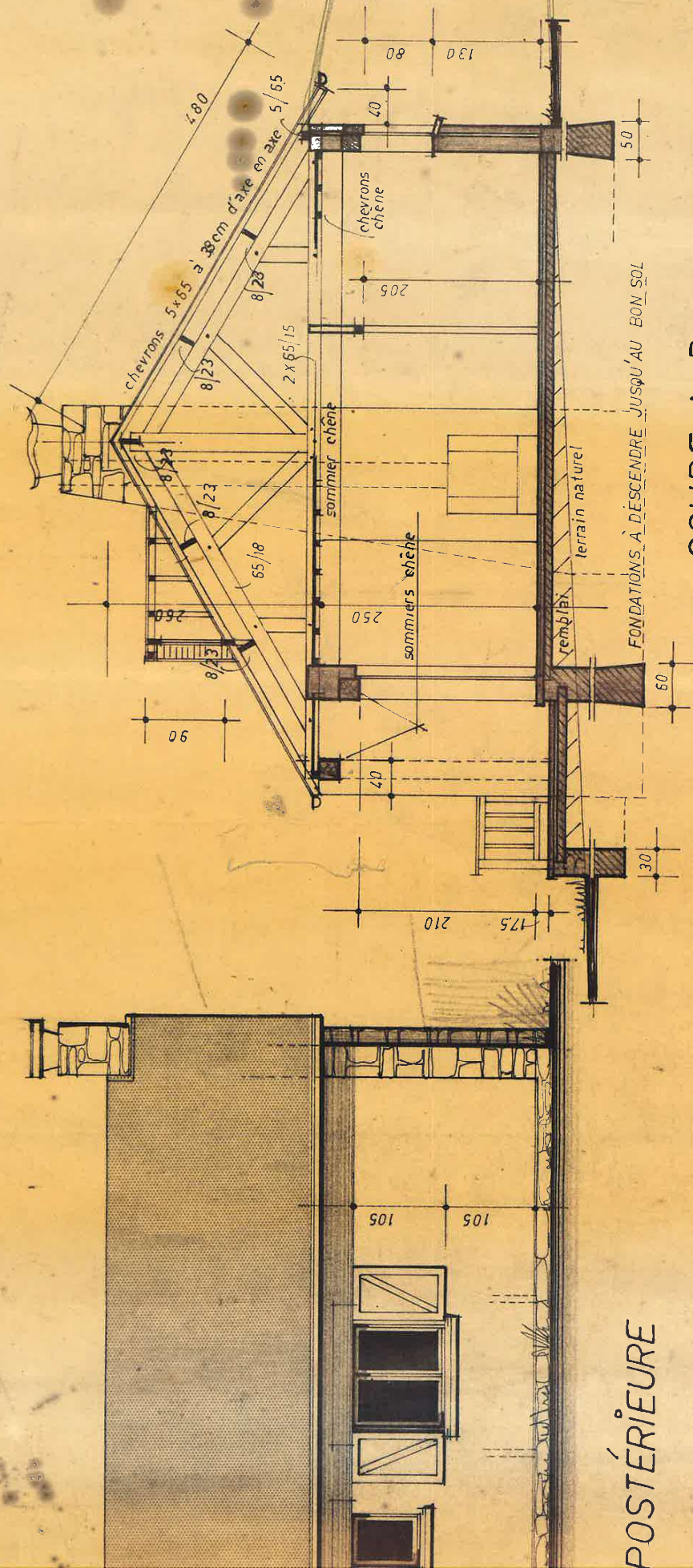

COUPE A. B.

POSTÉRIEURE