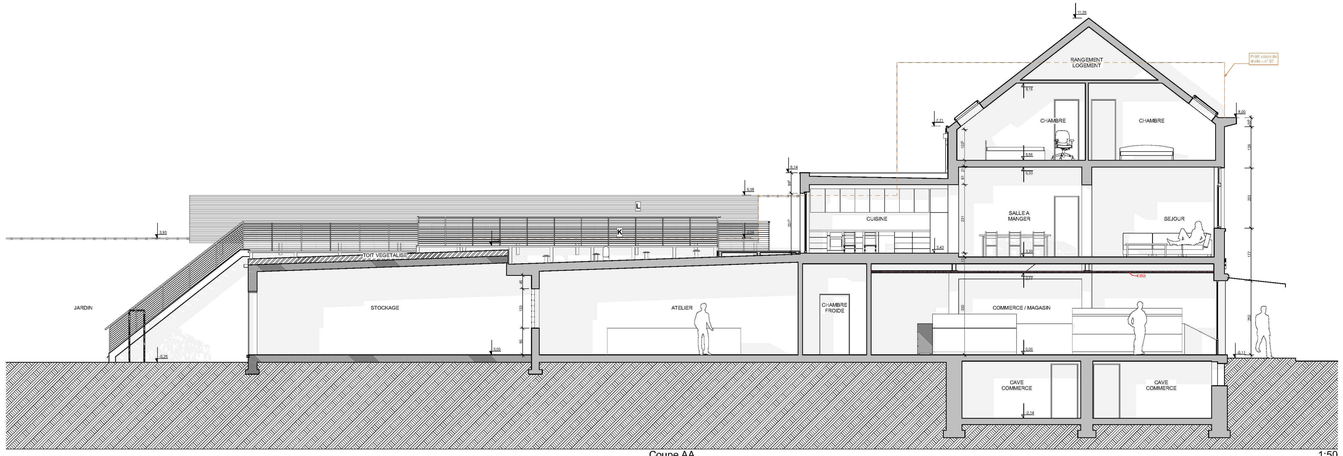

Coupe AA 1:50

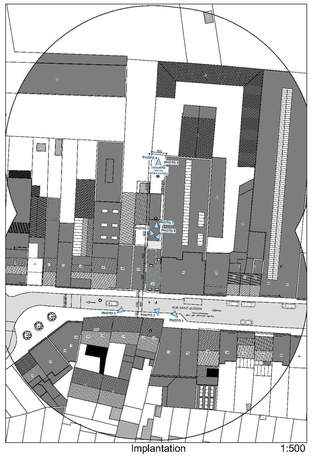

Implantation 1:500

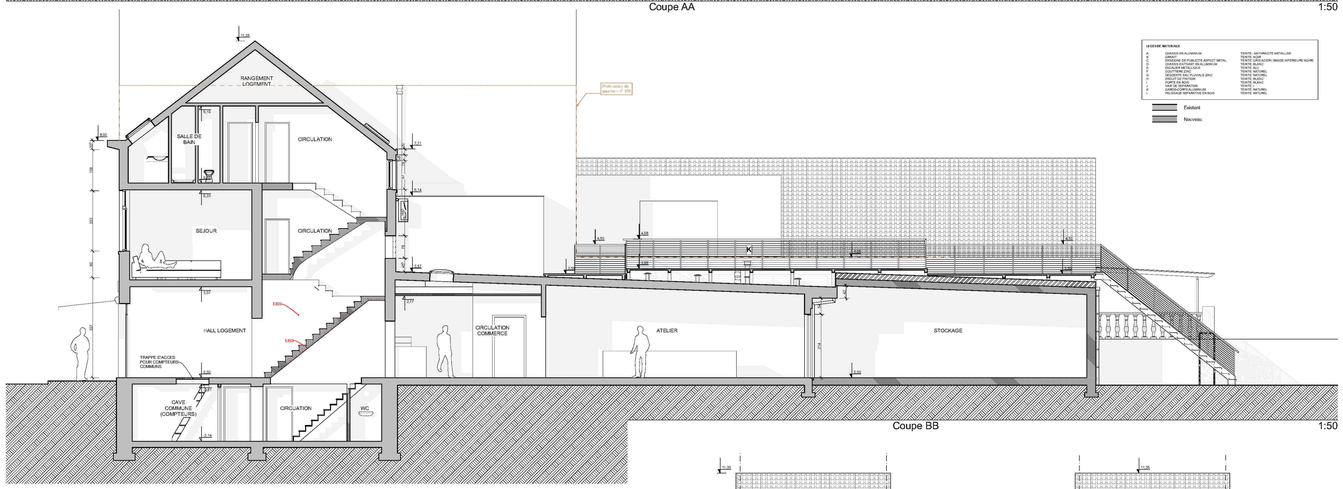

Coupe BB 1:50

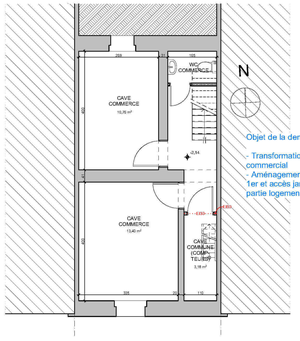

Objet de la demande :

- Transformation du rez commercial
- Aménagement terrasse 1er et accès jardin pour la partie logement

Sous-sol 1:50

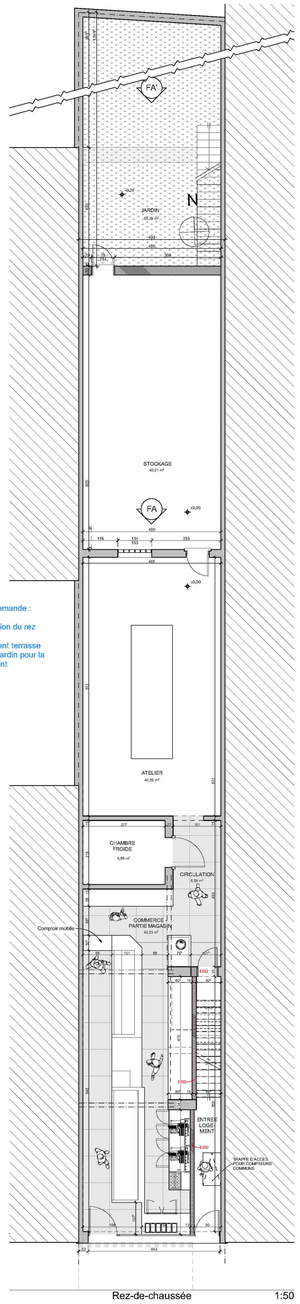

Rez-de-chaussée 1:50

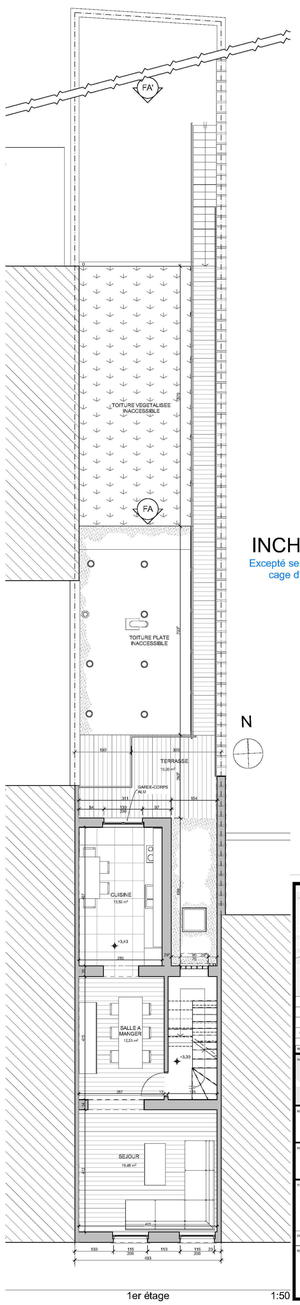

1er étage 1:50

INCHANGE

Excepté sens de montée cage d'escaliers

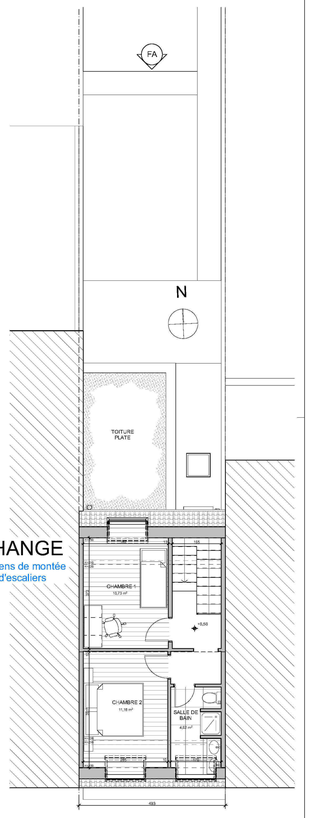

2e étage 1:50

Perspective Façade Avant

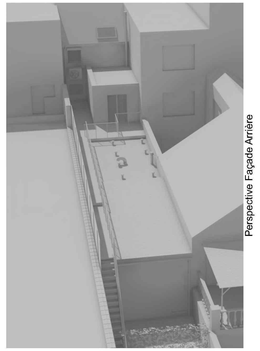

Perspective Façade Arrière

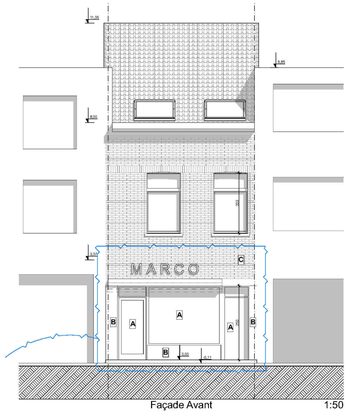

- Création d'une entrée séparée pour le logement
- Transformation de la façade à rue

Façade Avant 1:50

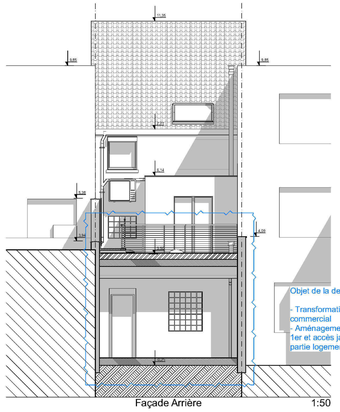

Objet de la demande :

- Transformation du rez commercial
- Aménagement terrasse 1er et accès jardin pour la partie logement

Façade Arrière 1:50

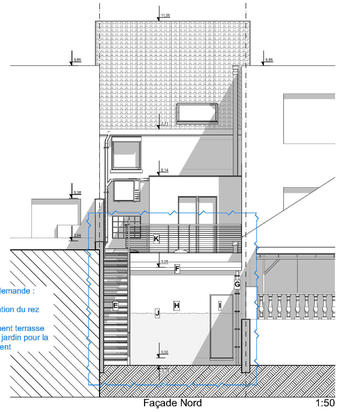

Façade Nord 1:50

INDICE	DATE	MODIFICATIONS
D	30/07/2021	Modification suite aux remarques supplémentaires de la commune
C	04/02/2021	Modification suite aux remarques supplémentaires de la commune
B	05/10/2020	Modification suite à l'avis de la commune
A	19/12/2019	Modification de la porte d'entrée vers le logement

REMARQUE : LES DIMENSIONS DU PLAN SONT CONNUES À TITRE INDICATIF, L'ENTREPRENEUR EST RESPONSABLE DU CONTROLE DE CELLES-CI

ARTICLE DU PROJET

Transformation d'une Maison de Commerce

Rue Saint-Gillois 101 - 1070 Anderlecht
Cadastré Division 1 Section A N° 381H

MAITRE DE L'OUVRAGE

[redacted]

ARCHITECTE

CASSIUS

TITRE	NUMERO DU PLAN
SITUATION PROJETEE Ind_D	PU02-02

DESSINE	CADRE	ECHELLE	1:50, 1:100, 1:500	DATE	17/01/2019	STATU DU PROJET	DEMANDE DE PERMIS

MAITRE DE L'OUVRAGE	ARCHITECTE	BREVETS ET DELEGUE DU GENERAL D'ENTREPRENEUR
	ENTREPRENEUR	