



## Installations électriques à basse tension et à très basse tension (Livre 1 AR 8/9/2019) - Direction générale de l'énergie

📍 Lieu du contrôle: Rue de l'Abattoir 18 - 1000 Bruxelles Belgique

📄 Type de contrôle: Visite périodique (Livre 1 6.5)

📅 Date du contrôle:  
22/10/2025

📅 Prochaine visite avant le:  
22/10/2026

👤 Agent-visiteur:  
Kamal Ben Moussa

**CONCLUSION : NON CONFORME**

### Identification des tiers

Donneur d'ordre	
Nom	PEB Certi BV
Adresse	BLAISANTVEST 105, 9000 GENT, België
Propriétaire, exploitant ou gestionnaire	
Nom	Proprio Rue de l'Abattoir 18 - 1000 Bruxelles
Adresse	Rue de l'Abattoir 18 - 1000 Bruxelles Belgique
Installateur	
Nom	
TVA	

### Identification de l'installation électrique

Adresse	Rue de l'Abattoir 18 - 1000 Bruxelles Belgique
Numéro de compteur	1SAG1200051484
GRD	Sibelga
Type de locaux	Maison

Atlas contrôle ASBL

Organisme de contrôle agréé

Siège d'exploitation: Boulevard Lambertmont 127 1030 Schaerbeek

Tel: +32 2 726 64 04 | Mail: office@atlascontrole.be

TVA BE0732536476 | RPM Bruxelles



## Base(s) Règlementaires



RGIE. Règlement général des installations électriques

Type de contrôle	Visite périodique (Livre 1 6.5)
Mise en oeuvre de l'installation	Avant le 01/06/2020 et après le 01/10/1981
Fondations	avant 81

## Description de l'installation électrique et du raccordement

GRD	Sibelga
Numéro de compteur	1SAG1200051484
Code EAN	NC
Liaison compteur-tableau	VOB 2X6
Tension de service	1 X 400 V + N
Protection générale	32 2P
Nombre de tableaux	2
Différentiel de tête	300mA - 40A - type A
Prise de terre	Piquet
Résistance de terre ( $\Omega$ )	15.6
Description de l'installation	VOIR photo



## Contrôles et essai

Testeur d'installation: FLK-TI-017/5786042

Schémas/plans	NOK
Liaisons équipotentielles	NOK
Test BP du DDR	NOK
$\Delta I_n$	NOK
Contrôle de l'état	NOK
Résistance de terre ( $\Omega$ )	15.6
Isolement ( $M\Omega$ )	0.33
Matériel fixe	NOK
Protection contre les contacts directs	NOK
Protection contre les contacts indirects	NOK
Protection contre les surintensités	NOK

## Schémas, plans et documents de l'installation

Schémas/plans	NOK
---------------	-----



## Infractions

Catégorie	Libellé	Paragraphe
<b>C. Liaisons équipotentielles</b>		
	Réaliser les liaisons équipotentielles principales et leurs connexions.	L1: 4.2.3.2.; 4.2.3.4.; 5.4.4.1.
<b>D. Différentiel</b>		
	Prévoir un interrupteur différentiel général, muni d'un dispositif de plombage, à l'origine de l'installation.	L1: 4.2.4.3.
	Prévoir un interrupteur différentiel distinct d'une sensibilité de 30 mA pour lessiveuse, lave-vaisselle et/ou séchoir et appareils assimilés.	L1: 4.2.4.3.
<b>E. Schémas</b>		
	Prévoir le(s) schéma(s) unifilaire(s) de l'installation.	L1: 3.1.2.; 9.1.1; 9.1.2
	Prévoir le(s) schéma(s) de position de l'installation.	L1: 9.1.2.
<b>F. Tableau électrique</b>		
	Equiper les bases de coupe-circuit à fusibles ou disjoncteurs d'éléments de calibrage.	L1: 5.3.5.5.; L3: 5.3.5.5.
<b>I. Appareillage</b>		
	Interrupteur, prise de courant ou boîte de dérivation à reconditionner et/ou refixer.	
<b>A. Isolement</b>		
	La valeur de la résistance d'isolement en $\Omega$ entre les parties actives et la terre, mesurée sous les tensions de test, doit être pour chaque circuit, les appareils d'utilisation étant déconnectés, au moins égale à 1000 fois la valeur en V de la tension de test (au minimum 0,5M $\Omega$ pour une tension de test de 500V). (Livre 1, Sous-section 6.4.5.1.)	
	Le fonctionnement du dispositif de protection à courant différentiel-résiduel via son propre bouton de test n'est pas en ordre. (Livre 1, Sous-section 6.5.7.2.	
<b>I. Appareillage</b>		
	Le volume de la salle de bain n'est pas respecté.	

## Remarques

Revoir l'installation en général.



## Conclusion du contrôle

L'installation électrique n'est pas conforme aux prescriptions du Livre 1 du RGIE (Arrêté royal du 8/09/2019 : C-2020/30795 + C-2020/30794) concernant les installations électriques à basse et à très basse tension.

Le contrôle réalisé par Atlas Contrôle a porté sur les parties visibles de l'installation normalement accessibles.

Une visite complémentaire est à exécuter par Atlas Contrôle avant le 22/10/2026. Les travaux nécessaires pour faire disparaître les infractions constatées doivent être exécutés sans retard.

L'agent Visiteur



02/726.64.04  
www.atlascontrole.be  
TVA : BE 0732.536.476  
663-INSP

## Devoirs du propriétaire, gestionnaire ou locataire de l'installation

L'obligation de conserver le rapport de visite de contrôle dans le dossier de l'installation électrique.

L'obligation de renseigner dans le dossier toute modification intervenue dans l'installation électrique.

L'obligation d'aviser immédiatement le fonctionnaire préposé à la surveillance du Service public fédéral ayant l'énergie dans ses attributions, de tout accident survenu aux personnes et dû directement ou indirectement, à la présence d'installations électriques.



## Annexes

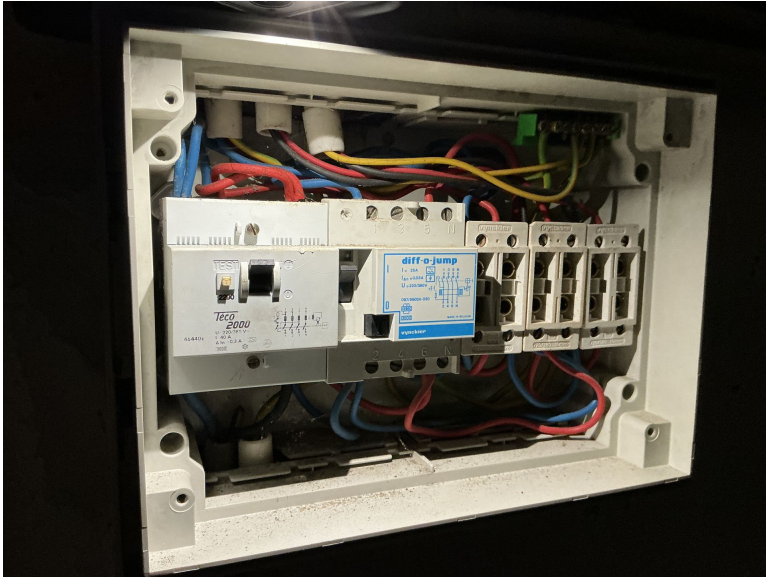

Tableau 1