

## DE INSTALLATIE IS CONFORM

Het onderzoek gebeurt volgens werkinstructie 10le006 of 10le008 op basis van de hieronder vermelde voorschriften.

Uw controle werd uitgevoerd door BTV VZW, kantoor BTV Antwerpen, Van der Sweepstraat 3, 2000 ANTWERPEN  
T: 03 216 28 90, E: [btv.antwerpen@btvcontrol.be](mailto:btv.antwerpen@btvcontrol.be)

Verslagnummer: 0288-160121-08 Datum van het onderzoek: 21/01/2016

### ALGEMENE GEGEVENS:

**ADRES INSTALLATIE :** VERSWIJFEL  
ZUIDSTRAAT 16  
2350 VOSELAAR

**EIGENAAR :** VERSWIJFEL  
Adres : ZUIDSTRAAT 16  
2350 VOSELAAR

**OPDRACHTGEVER :** WILMS RAF  
Adres : BEEKAKKERSSTRAAT 39  
2340 BEERSE

**INSTALLATEUR :** WILMS RAF  
Adres : BEEKAKKERSSTRAAT 39  
2340 BEERSE

BTW of IK : 0873431550

### Visualisatie van de installatie



**EAN :** **Teller nr.** 36832077 **Index :**

### ALGEMENE BESCHRIJVING EN KENMERKEN:

Aard installatie :	Nieuwe Installatie /	Type der Lokalen :	wooneenheid
Begin werken fundering:	Voor 01/10/81	Elektrische installatie :	Na 01/10/81
Aansluiting spanning :	Mono 230V	AREI art. :	86
Voedingskabel hoofdbord :	4 x 10 mm <sup>2</sup>	Bescherming van de aansluiting :	40 A
Type van de aardelektrode:	Pennen	Alg. schakelaar: type :	2p 40A/300mA
Aantal borden :	2	Aantal eindstroombanen :	21
Uitwendige invloedsfactoren :		Schema :	TT

### ONDERZOEK:

Controlebezoek volgens : AREI art. 270,  
Aard van het onderzoek : Gelijkvormigheidsonderzoek

### METINGEN:

RA: 9 Ohm RI tot 1 Mohm

**BESCHRIJVING:**

Zie ook eendraad schema en situatie schema in bijlage. Zie ook schets.

**VASTGESTELDE INBREUKEN**

Geen

**NOTA'S**

1. De verlichtingstoestellen zijn nog niet (allemaal) geïnstalleerd.

**Besluit**

De installatie is conform.

Het ééndraads - en situatieschema's werden voor gezien getekend.

De installatie dient opnieuw gecontroleerd uiterlijk op 21.01.2041 (art. 271 AREI) alsook voor de ingebruikname van elke belangrijke wijziging of beduidende uitbreiding, uitgevoerd voor deze datum.

De agent-onderzoeker,  
0288 PATRICK VAN GORP

voor De Directeur,

**UITGEVOERDE CONTROLES**

Tijdens het controleonderzoek van huishoudelijke installaties (art. 271)

- de controle van de uitvoering van de elektrische installatie overeenkomstig de schema's;
- de controle van de staat (vasthechtingen, beschadiging,...) van het vast geïnstalleerd elektrisch materieel in het bijzonder wat betreft de schakelaars, de stopcontactdozen, de aansluitingen in de verdeelborden,...;
- de controle van de beschermingsmaatregelen tegen elektrische schokken bij rechtstreekse en onrechtstreekse aanraking;
- de controle van de werking van de differentieelstroominrichtingen via de eigen testinrichting;
- de controle van de foutlusen en de juiste aansluiting van de differentieelstroominrichtingen via de opwekking van een foutstroom van minimum 2,5 maal de gevoeligheid van het apparaat;
- de controle van de continuïteit van de equipotentiale verbindingen (hoofd- en bijkomende) en van de beschermingsgeleiders van de stopcontactdozen en van de vaste, vast opgestelde of verplaatsbare toestellen met vaste standplaats van de klasse 1
- de visuele controle van vast of vast opgesteld materieel dat gevaar kan opleveren voor personen en goederen;
- de visuele controle van verplaatsbaar materieel dat gevaar kan opleveren voor personen en goederen.  
Behoudens inbreuken, wordt de overeenstemming bevestigd tussen de geïnstalleerde beschermingsinrichtingen tegen overstroom en de doorsneden van de respectievelijke stroombanen die ze beschermen.

**PLICHTEN VAN DE EIGENAARS, BEHEERDERS, HUURDERS**

- de verplichting het proces-verbaal van het controlebezoek te bewaren in het dossier van de elektrische installatie samen met de ééndraadschema's en de situatieplannen;
- de verplichting in het dossier elke wijziging aangebracht aan de elektrische installatie te vermelden;
- de verplichting de Federale Overheidsdienst die Energie onder zijn bevoegdheid heeft onmiddellijk in te lichten over elk ongeluk aan personen overkomen en rechtstreeks of onrechtstreeks te wijzen aan de aanwezigheid van elektriciteit;
- de verplichting, wanneer er overtredingen zijn vastgesteld tijdens het controlebezoek, een nieuw controlebezoek te doen verrichten door hetzelfde erkend organisme om na te gaan of na afloop van de termijn van één jaar de overtredingen verdwenen zijn. Indien tijdens dat tweede onderzoek wordt vastgesteld dat er nog overtredingen overblijven, moet het erkend organisme een kopie van het proces-verbaal van het controlebezoek sturen naar de Algemene Directie Energie die belast is met het hoog toezicht op de huishoudelijke elektrische installaties.

**WELKE STAPPEN NEMEN ALS INSTALLATIE CONFORM IS**

STAP 1

Lees dit proces-verbaal zorgvuldig en besteed aandacht aan de eventuele nota's.

STAP 2

Bij belangrijke uitbreidingen van de installatie, laat opnieuw controleren.

STAP 3

Een herkeuring van de installatie is verplicht voor 21.01.2041.

STAP 4

BTV Antwerpen staat tot uw dienst voor de noodzakelijke keuringen.

# zekeringkast 2

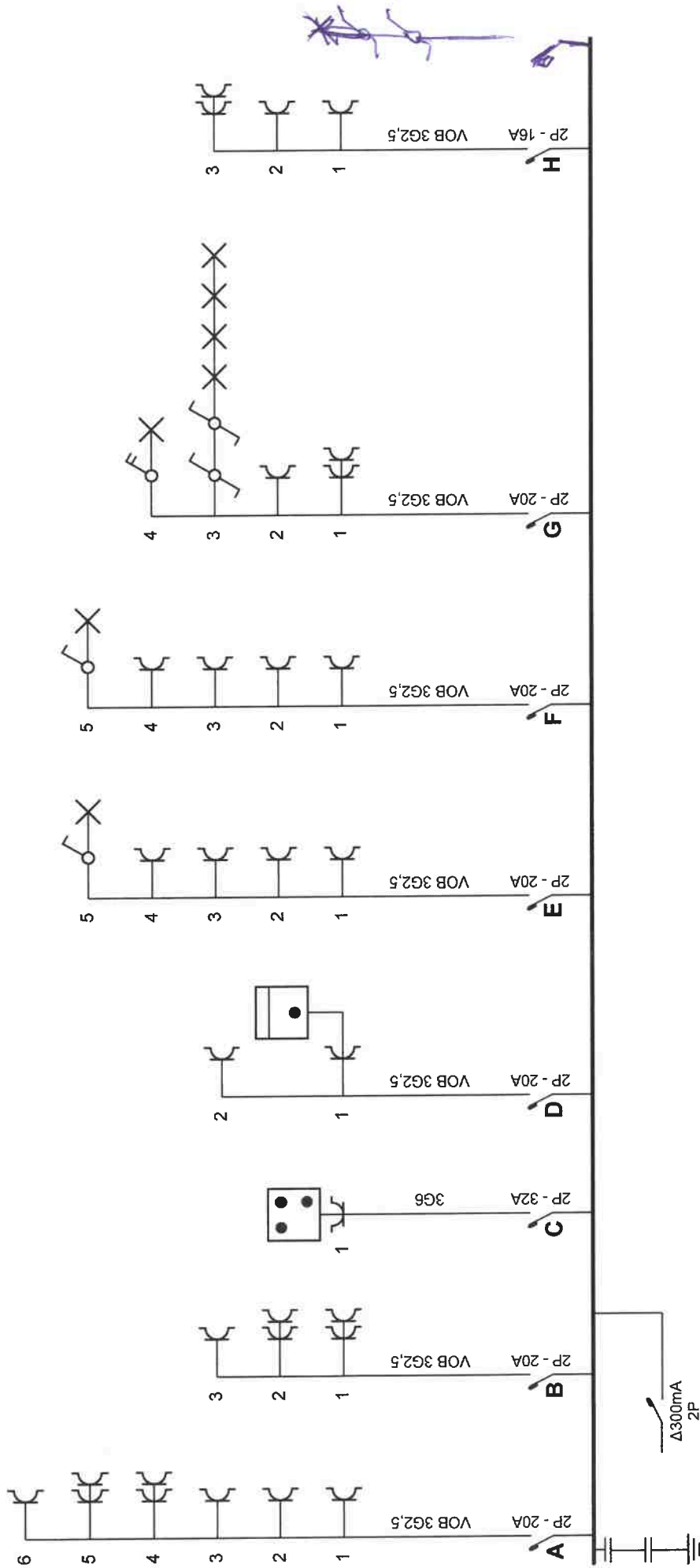

Plaats van de elektrische installatie

Verswijvel  
Zuidstraat 16  
2340 Beerse

Installateur

Raf Wilms Electriciteitswerken  
Beekkerstraat 39  
2340 Beerse  
GSM: 0495 68 12 43  
e-mail: info@rafwilms.be  
BTW BE 0873.431.550

p. 1/3  
Eendraadschema

BTW 27/11/2016  
PV6 5057

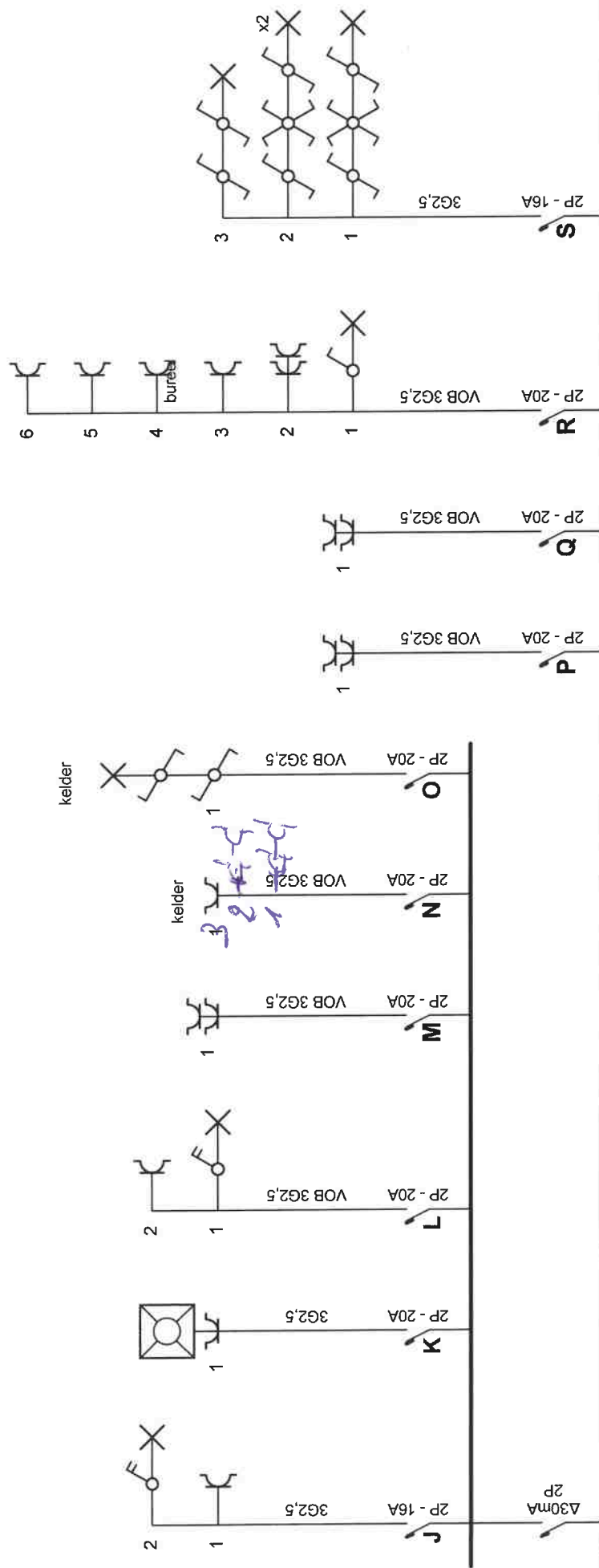

**Plaats van de elektrische installatie**  
 Verswijvel  
 zuidstraat 16  
 2340 Beerse

**Installateur**  
 Raf Wilms Electriciteitswerken  
 Beekkerstraat 39  
 2340 Beerse  
 GSM: 0495 68 12 43  
 e-mail: info@rafwilms.be  
 BTW BE 0873.431.550

**p. 2/5**  
**Eendraadschema**  
 2 x 230V ~ 50Hz



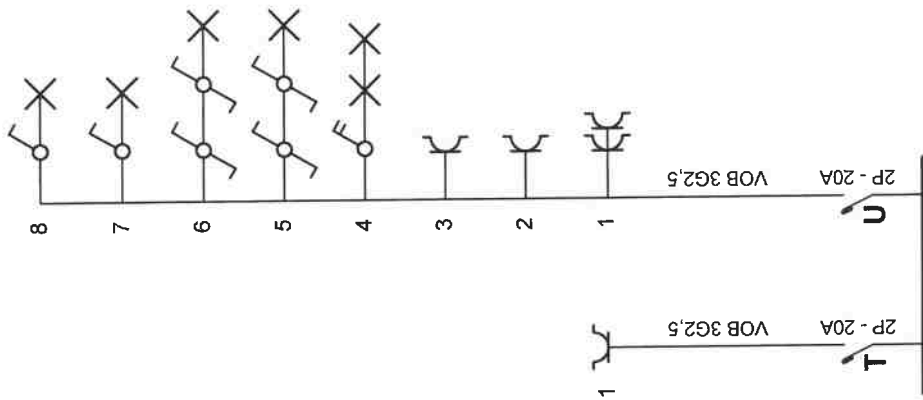

**Plaats van de elektrische installatie**

Verswijvel  
zuidstraat 16  
2340 Beerse

**Installateur**

Raf Wilms Elektriciteitswerken  
Beekkerstraat 39  
2340 Beerse  
GSM: 0495 68 12 43  
e-mail: info@rafwilms.be  
BTW BE 0873.431.550

p. 3/5  
Eendraadschema

2 x 230V ~ 50Hz



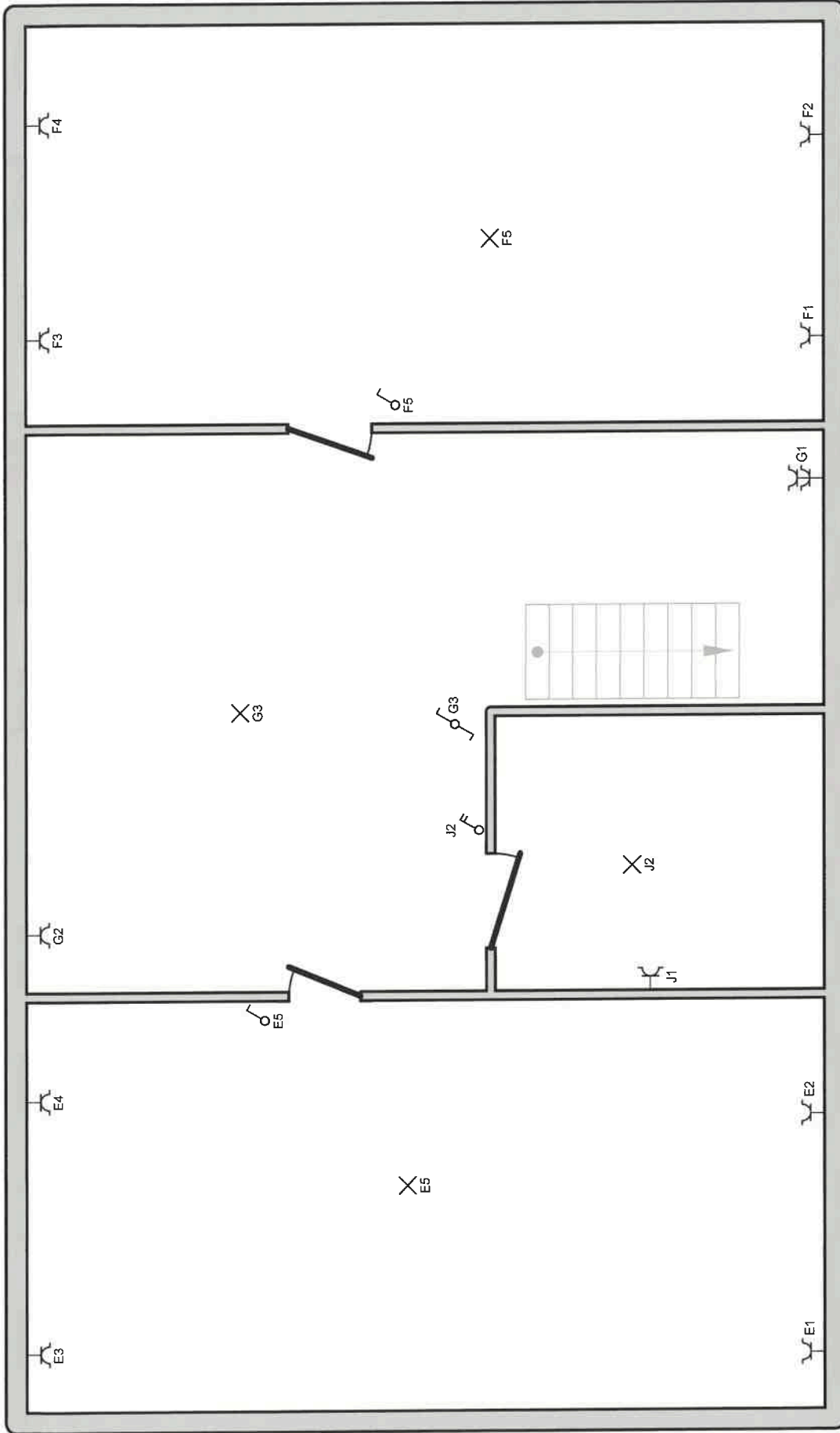

**Plaats van de elektrische installatie**

Verswijvel  
zuidstraat 16  
2340 Beerse

**Installateur**

Raf Wilms Elektriciteitswerken  
Beekakkerstraat 39  
2340 Beerse  
GSM: 0495 68 12 43  
e-mail: info@rafwilms.be  
BTW BE 0873.431.550

**p. 4/5**  
**Situatieschema**

2 x 230V ~ 50Hz



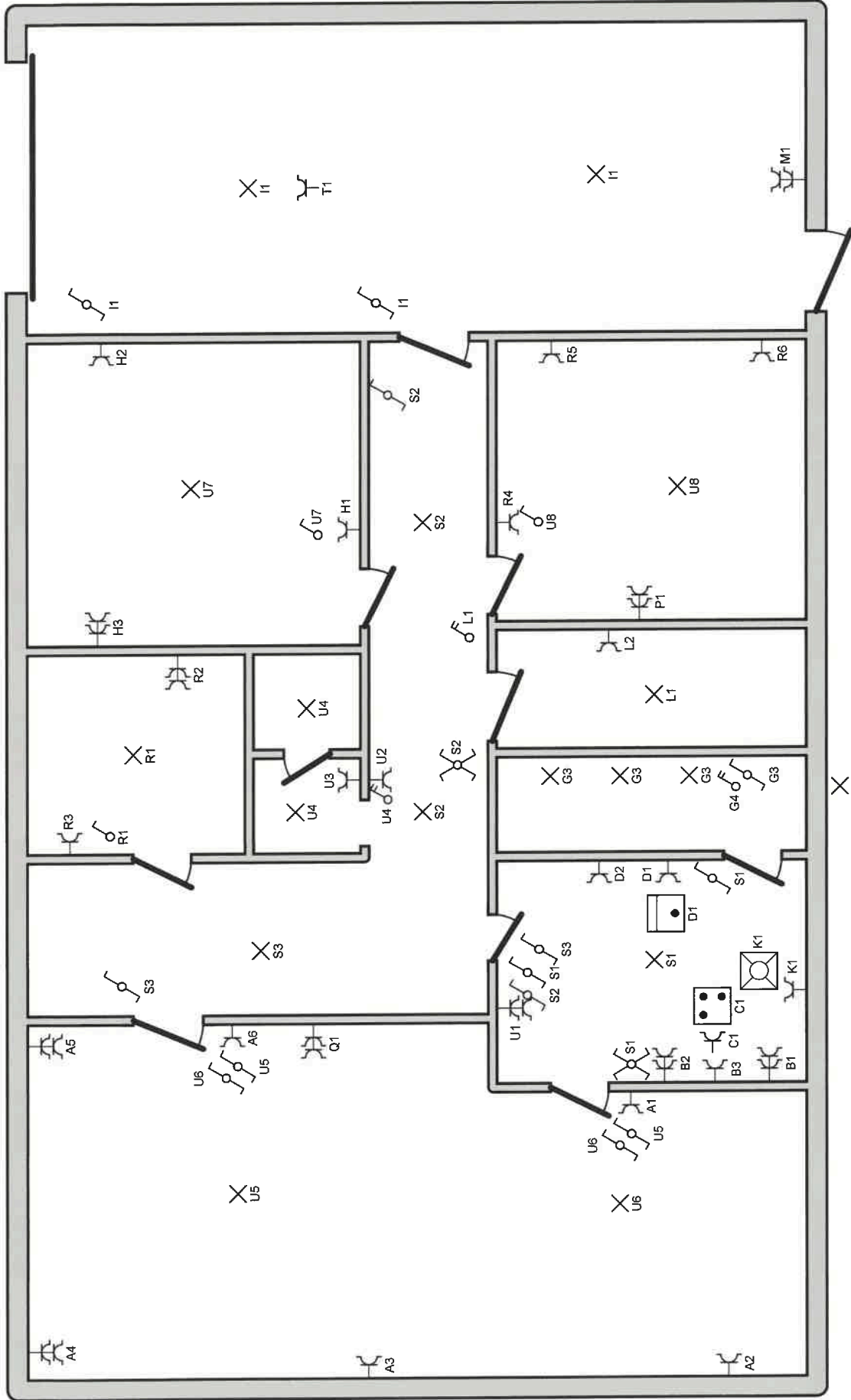

**Plaats van de elektrische installatie**  
 Verswijvel  
 zuidstraat 16  
 2340 Beerse

**Installateur**  
 Raf Wilms Elektrische werken  
 Beekkerstraat 39  
 2340 Beerse  
 GSM: 0495 68 12 43  
 e-mail: info@rafwilms.be  
 BTW BE 0873.431.550

**p. 5/5**  
**Situatieschema**  
 2 x 230V ~ 50Hz



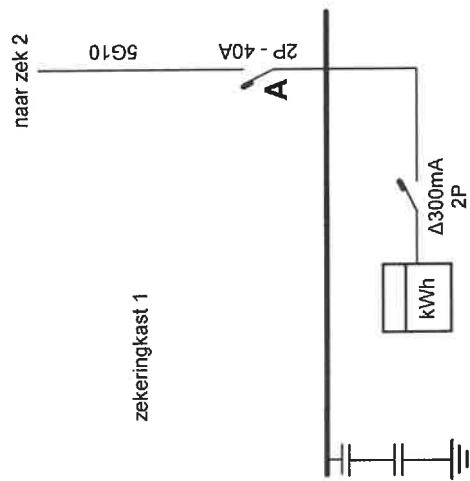

**Plaats van de elektrische installatie**  
 Verswijvel  
 zuidstraat 16  
 2340 Beerse

**Installateur**  
 Raf Wilms Elektricititswerken  
 Beekakerstraat 39  
 2340 Beerse  
 GSM: 0495 68 12 43  
 e-mail: info@rafwilms.be  
 BTW BE 0873.431.550

**p. 1/1**  
**Eendraadschema**  
 2 x 230V ~ 50Hz