



**J. VAN HEMELEN**  
KEURINGSORGANISME VZW

Externe Dienst voor Technische Controles

1. Hulsendallaan 5 1652 ALSEMBERG  
tel 02/380 52 71 fax 02/380.89 86

Engelse Wandeling 2F8L - 8500 KORTRIJK  
tel 056/35 76 76 fax 056/35.68 87

e-mail: info@vanhemelen.org  
BTW: BE 0422 507.353

Referentie: 3.5.4.4 Ref. verslag: RAP A9 18/10/2017 - 5

**Proces verbaal van onderzoek van een huishoudelijke elektrische installatie op lage en zeer lage spanning**

overeenkomstig de voorschriften van het Algemeen Reglement op de Elektrische Installaties

- Gelijkvormigheidsonderzoek van een huishoudelijke elektrische laagspanningsinstallatie (nieuw - wijziging - uitbreiding) (AREI art. 270)
- Controlebezoek van een bestaande huishoudelijke elektrische laagspanningsinstallatie (AREI art. 271)
- Controlebezoek van een huishoudelijke elektrische laagspanningsinstallatie voor verzwarening van de aansluiting op het openbaar verdeelnet (AREI art. 276)
- Controlebezoek van een huishoudelijke elektrische laagspanningsinstallatie bij de verkoop van een wooneenheid (AREI art. 271 - art. 276bis voor oude installaties/deel)

Adres	Hulsendallaan 5 1652 Alseberg	Voornaam		Postnr.	1652
Gemeente	Ruise	Gemeente	Ruise		
BTW-nummer	BE 0422 507.353	Uitbreidingsdatum	- / - / -	Gemeente	
of Identiteitskaartnr.				Postnr.	1652
Adres	Hulsendallaan 5 1652 Alseberg	Gemeente	Ruise		
EAN-code		Elektrische installatie			

Type installatie	<input type="checkbox"/> Tijdelijke installatie / voorlopige aansluiting voor werf / festivatie	<input type="checkbox"/> wooneenheid (huur appartement, andere)	<input type="checkbox"/> woonruimte of werkruimte	<input type="checkbox"/> gemeenschappelijke delen van een residentiële eenheid
Algemeen beschrijving van de aansluiting				
U <sub>nom</sub> (V ac/dc)	3x230V	Bord 1 2x2P AUT 16A - 2.5mm	Bord 2 1x2P AUT 16A - 2.5mm	
Ø voedingskabel (mm²)	10mm²	5x2P AUT 16A - 2.5mm	1x2P AUT 16A - 2.5mm	
I <sub>nom</sub> aansluiting (A)	63A	1x3P AUT 16A - 2.5mm	Bord 3 via SP. net 16A/3mm²	
Type afg. schakelaar	AGC 2P	1x3P AUT 16A - 2.5mm	1x2P AUT 16A - 2.5mm	
Aantal borden	6	via SP. net 16A/3mm²	1x2P AUT 16A - 2.5mm	
Aantal eindstroombanen	1x2P AUT 16A - 2.5mm	1x2P AUT 16A - 2.5mm	Bord 4 1x4P AUT 16A - 2.5mm	
Type aardelektrode	Palen	1x2P AUT 16A - 2.5mm	1x2P AUT 16A - 2.5mm	
Algemene diff. stroom.lnr	4P60A/3mm²	1x2P AUT 16A - 2.5mm	via SP. net 16A/3mm²	
Bijkomende diff. stroom.lnr	4P60A/3mm²	1x2P AUT 16A - 2.5mm	1x2P AUT 16A - 2.5mm	

Vaste verweeringsdoestellen (aantal - kW):				
Medingen	Meetapparaat	opbouw of draagbaar	Uitsluitend	Onderzoek uitgevoerd overeenkomstig
Aardspreidingsweerstand	841 Ω	Isolatieweerstand (250/500/1000V)	> 1 MΩ	Werkung differentiaalstroomrlichting
				OK/NOK
				Continuïteit PE geleiders & equipot
				OK/NOK

Inbreuken (AREI - art. 1)	Bemerkingen (opp)
geen	Bord 4B 1x2P AUT 16A - 2.5mm
	1x2P AUT 16A/3mm² - 2.5mm
	Bord 5 1x4P AUT 16A - 2.5mm
	1x2P AUT 16A - 2.5mm
	1x2P AUT 16A - 2.5mm
	1x2P AUT 16A - 2.5mm
	1x2P AUT 16A - 2.5mm
	1x2P AUT 16A - 2.5mm
	1x2P AUT 16A - 2.5mm
	1x2P AUT 16A - 2.5mm
	1x2P AUT 16A - 2.5mm
	1x2P AUT 16A - 2.5mm

Aanvullend bezoek bij onderzoek (ref.): RAP

**Conclusie**

De elektrische installatie voldoet aan de voorschriften van het AREI. De ingangsklemmen van de automatische differentieelstroomnchting geïnstalleerd aan het begin van de installatie, werden ontoegankelijk gemaakt door verzegeling. Het (de) eendradige- en opstellerschema(s) werden voor gezien getekend / werden opnieuw geïnstalleerd. De volgende periodieke controle moet worden uitgevoerd binnen de door de van kracht zijnde reglementering voorgeschreven termijn. (art. 271)

De elektrische installatie voldoet niet aan de voorschriften van het AREI. De werken, nodig om de inbreuken te doen verdwijnen die opgemerkt werden tijdens het controlebezoek, moeten zonder vertraging uitgevoerd worden en alle maatregelen moeten getroffen worden opdat de in overtreiding zijnde installatie, indien zij in dienst blijft, geen gevaar vormt voor de personen of goederen. Een aanvullend bezoek moet door hetzelfde organisme worden uitgevoerd voor

Volgend controlebezoek uiterlijk op	18/10/2017	Agent-onderzoeker (naam, nr., handtekening)	J. VAN HEMELEN KEURINGSORGANISME VZW	Datum onderzoek	18/10/2017
-------------------------------------	------------	---	--------------------------------------	-----------------	------------

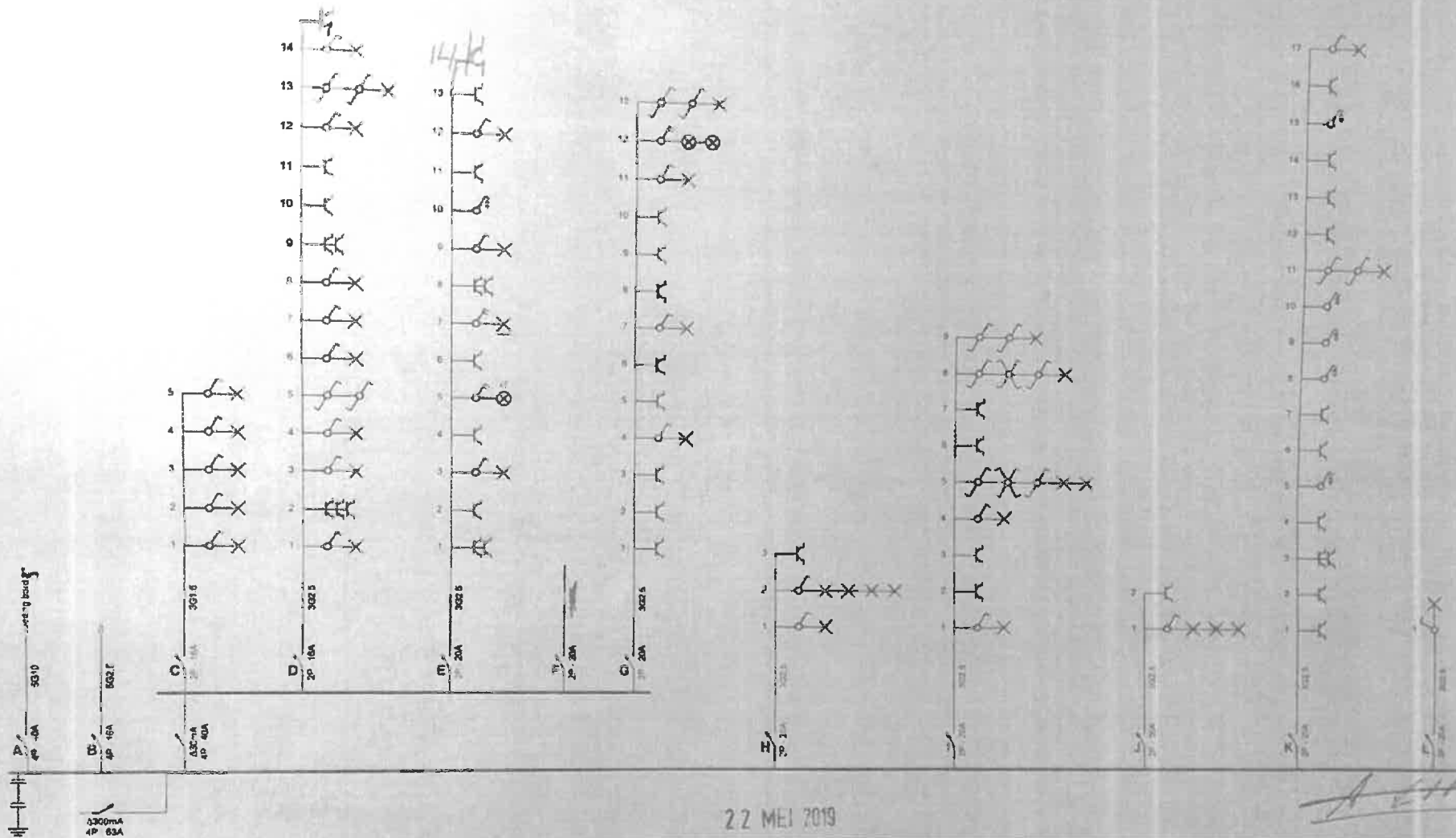

22 MEI 2019

*[Handwritten signature]*

**Bord 1**  
 Dhr Herman Daens  
 Elzeelsesteenweg 507  
 9600 Ronse



**Installateur**  
 EIS  
 Kruisstraat 325  
 9600 Ronse  
 GSM: 0477 426 239  
 e-mail: verschelden.lieven@gmail.com  
 BTW BE 0849.099.504

p. 17  
 Eendraadschema  
 3 x 230V - 50Hz

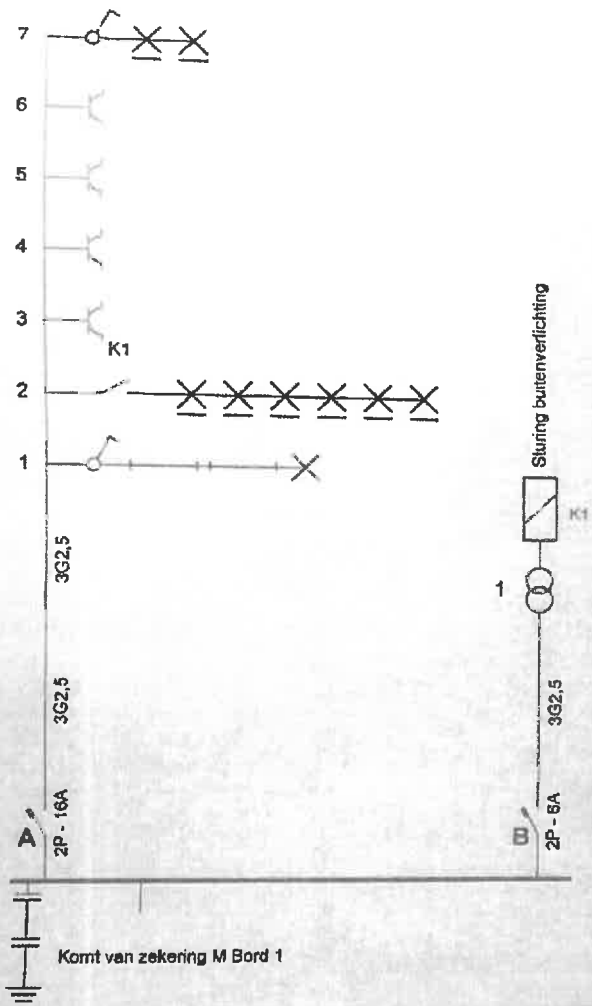

22 MEI 2019

*Acht*

**Bord 2 Koetshuis**  
**Herman Daens**  
**Elzeelsesteenweg 541**  
**9600 Ronse**

VH J. VAN HEMELLEN  
 KEURINGSORGANISATIE VZW  
 inspecteur (156)  
 ACHRAF Abdelaziz

**Installateur**  
**EIS**  
**Kruisstraat 325**  
**9600 Ronse**  
**GSM 0477 426 239**  
 e-mail: verschelden.lieven@gmail.com  
 BTW BE 0849.089.594

p. 1/2  
 Eendraderschema  
 3 x 230V - 50Hz

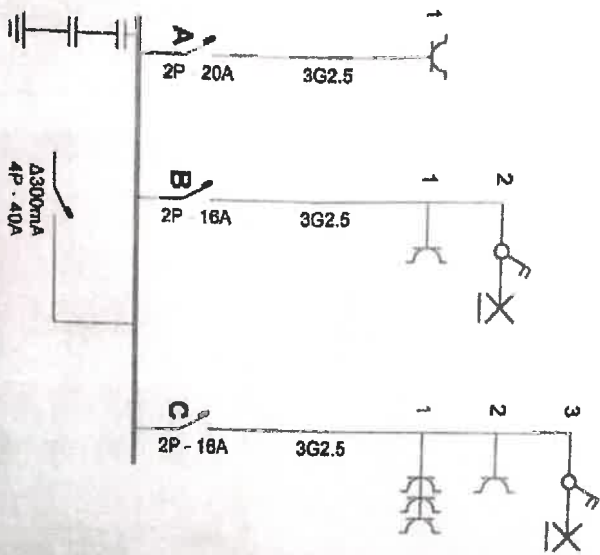

Bord 3 2 de verdiep badkamers  
 Herman Daens  
 Elzekesteenvoed 54 1  
 9600 Ronse

27 MEI 2019

J. VAN HEMMELIN  
 RIJNVAANDE VZW  
 INSPECTIE (IBS)  
 ACHTERSTRAAT 10

Installateur  
 EIS  
 Kruisstraat 325  
 9600 Ronse  
 GSM: 0477 426 239  
 e-mail: verschillen@eisen.com  
 BTW BE 0949 090 594

p. 1/3  
 Eendraderschema  
 3 x 230V - 50Hz

*[Handwritten signature]*

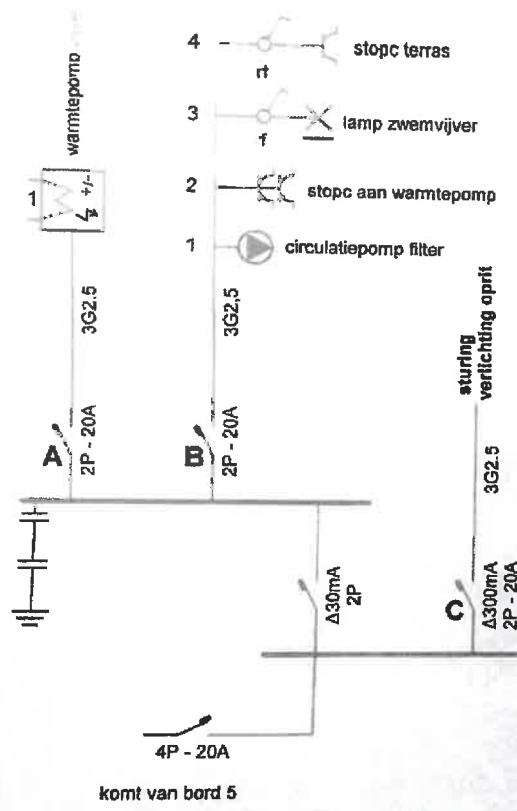

*Handwritten signature*

Bord 4A kelder zwembad  
 Herman Daens  
 Elzeelsesteenweg 541  
 9600 Ronse

22 MEI 2019

vt  
 J. VAN NEMELLEN  
 KEURINGSBUREAU NEME VZW  
 inspecteur (RSC)  
 ACHBARI Antwerpen

Installateur  
 EIS  
 Kruisstraat 325  
 9600 Ronse  
 GSM 0477 428 239  
 e-mail: verschelden.lieven@gmail.com  
 BTW BE 0849 090 594

p. 1/2  
 Eendraadschema  
 3 x 230V - 50Hz

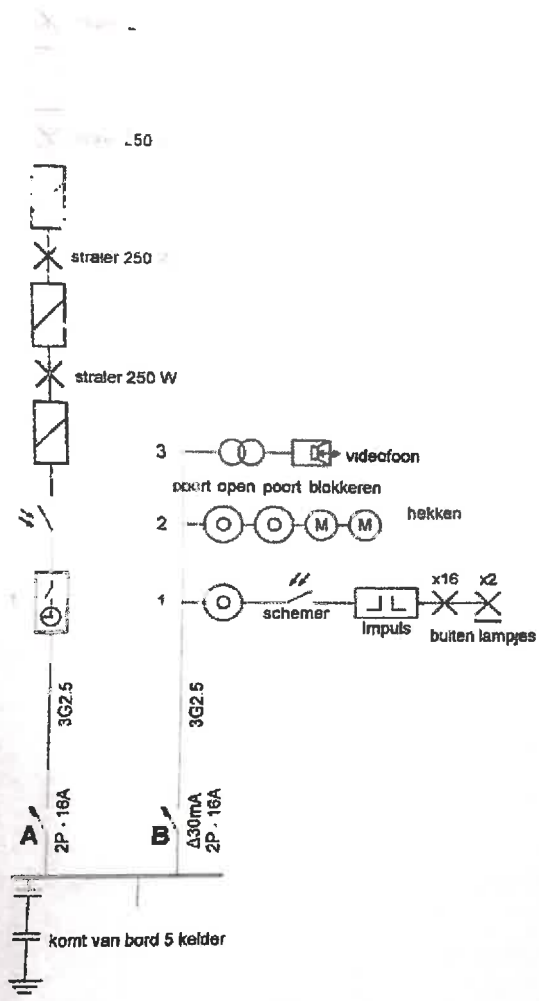

*A. H. H.*

<p><b>Bord 4 B kelder</b> Buitenverl, hek, parlofoon          Herman Daens          Elzeelse steenweg 541          9600 Ronse</p>	<p><b>22 MEI 2019</b></p> <p><i>J. VAN NEMELN</i>          KEURINGSGEMESCHAPPE VZW          inspecteur (156)          ACHBARI-Abdelaziz</p>	<p><b>Installateur</b>          EIS          Kruisstraat 325          9600 Ronse          GSM: 0477 428 238          e-mail: verschelden.lieven@gmail.com          BTW BE 0849 099 594</p>	<p>p. 1/2          Eendraadschema          3 x 230V - 50Hz</p>
---	---	--	--

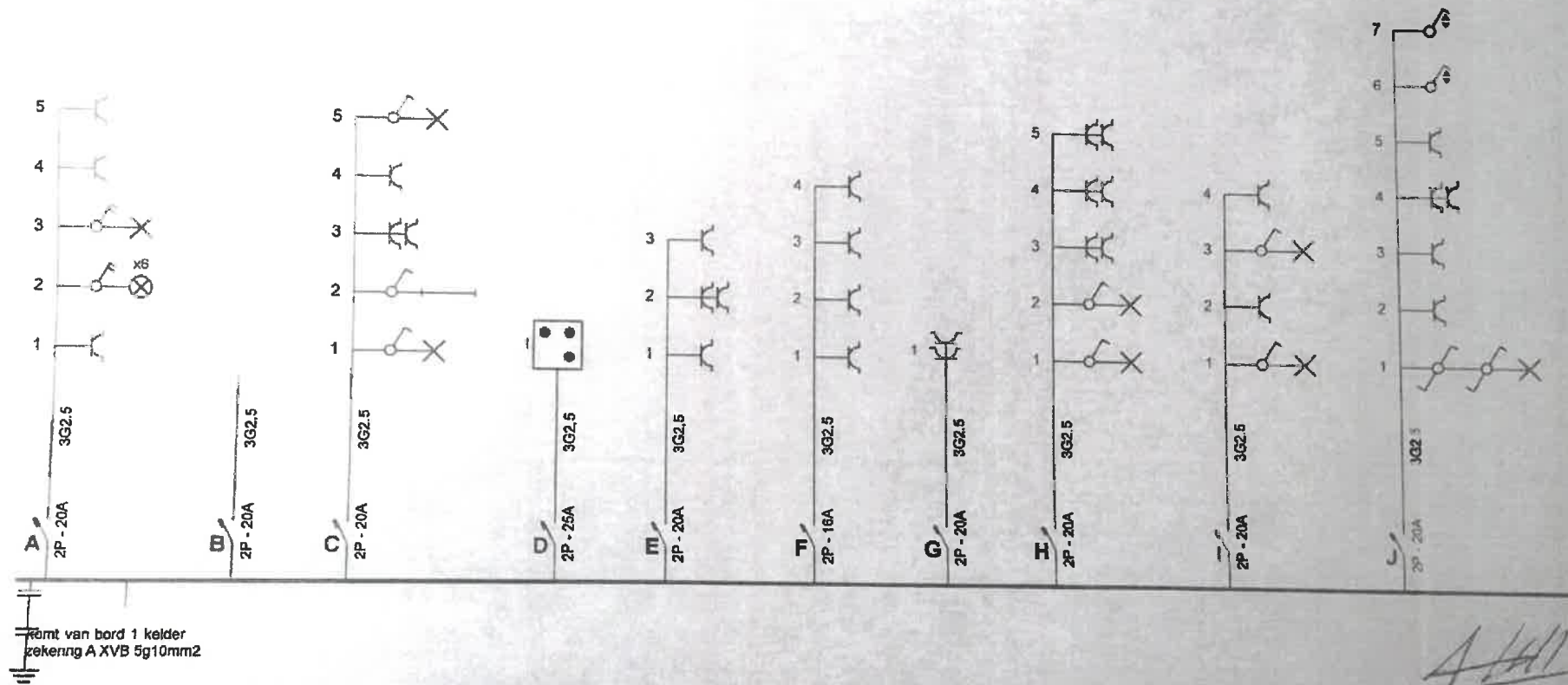

komt van bord 1 kelder  
zekering A XVB 5g10mm2

*A.H.H.*

<p>Bord 5 kelder Herman Daens Elzeelsesteenweg 54 9600 Ronse</p>	<p>22 MEI 2019</p> 	<p>Installateur EIS Kruisstraat 325 9600 Ronse GSM 0477 426 239 e-mail: verschelden.heven@gmail.com BTW BE 0849.099 594</p>	<p>p. 1/5 Eendraadschema</p>
			<p>3 x 230V - 50Hz</p>