

PROCES-VERBAAL VAN AFBAKENING

Op 4 maart 2026 ben ik ondergetekende, Wies Vanden Berghe, Landmeter-expert, beëdigd door de Rechtbank van Eerste Aanleg te Oudenaarde, overgegaan tot het opmaken van het proces-verbaal van afbakening van een verkaveling gelegen langs Korsele te 9667 Horebeke, kadastraal gekend of voorheen gekend als **1ste afd. / Sint-Maria-Horebeke - sectie A - deel nr. 579K**.

Lot 1, deel van 579K, meet 8a 41,95ca en is begrensd door de punten 1 t.e.m. 5.

Het lot maakt deel uit van de goedgekeurde verkaveling met als referentienummer **OMG_2025118101** op datum van 19 januari 2026.

Beschrijving van de grenslijnen:

- grenslijn 1-2-3 volgens Atlas der Buurtwegen 1841
- grenslijn 3-4 volgens opmetingsplan opgemaakt door W. De Bleecker dd. 16/12/2002 (45048/92)
- grenslijn 4-5-1, nieuwe grenslijn volgens goedgekeurd kavelplan

Oppervlakte, plaats en afstand van de grenslijnen zijn aangeduid op bijhorend plan.

Opgemaakt in eer en geweten ten kantore van de Landmeter-expert.



Wies Vanden Berghe
LAN 252084AW

Coördinatentabel - Lambert 72		
Nr	X	Y
1	102405.10	171373.69
2	102410.13	171380.81
3	102415.08	171387.49
4	102453.99	171355.75
5	102442.87	171342.88



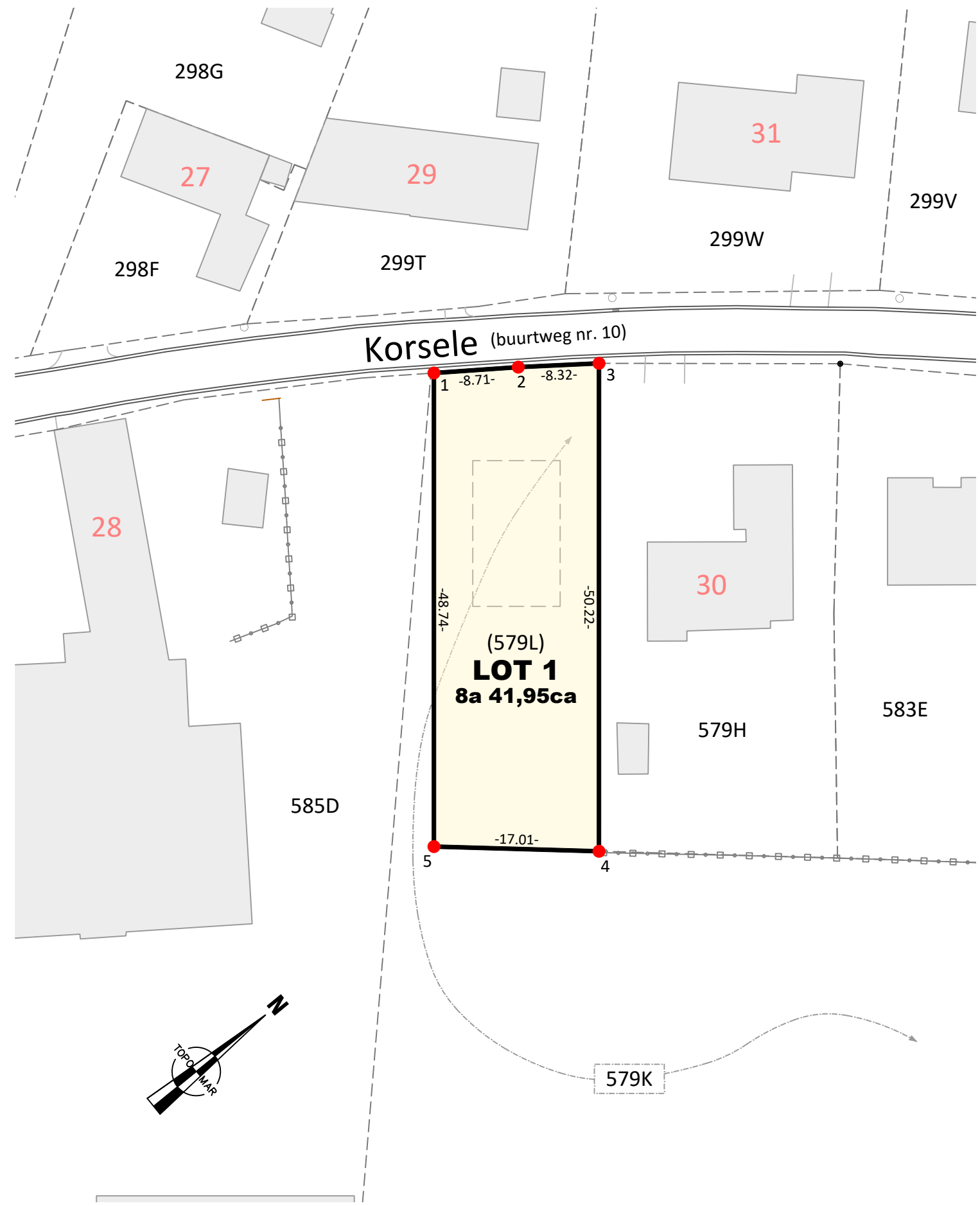
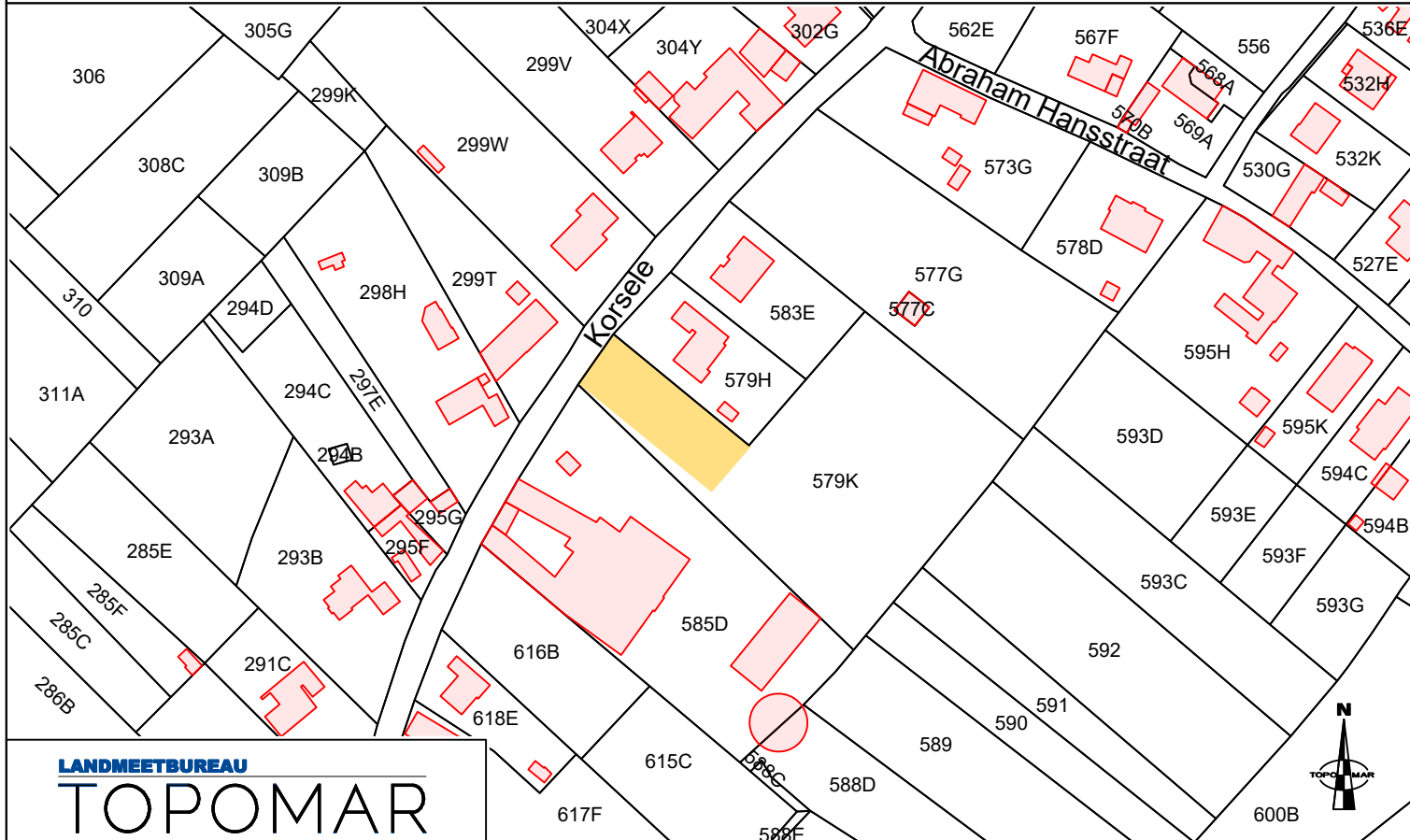

De punten zijn niet gematerialiseerd, tenzij anders vermeld.
De grenslijnen zijn niet gematerialiseerd, tenzij anders vermeld.

Kadastrale situatie

Schaal 1 / 2.000

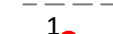

Legende:

-  kadastraal gebouw
-  eigendomsgrens
-  kadastrale grens
-  grenspunt

Adres: Korsele 28 te 9667 Horebeke
Kadastrale ligging: 1ste afd. / Sint-Maria-Horebeke - sectie A - deel nr. 579K
Plannummer: D26.086.AFBAKENINGSPPLAN Korsele 28 Horebeke

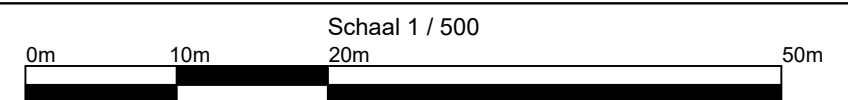

Afstanden weergegeven in meter. Alle hoogtes op plan zijn T.A.W.-hoogtes.